

Váš dopis zn. -/-
Ze dne -
Naše zn. 1853/2025-SŽ-GŘ-O12
Listů/příloh 107/7

Vyřizuje Ing. Hana Rejhon
Telefon +420 972 325 457
Mobil +420 601 385 020
E-mail rejhonh@spravazeleznic.cz
Datum 09.01.2025

dle rozdělovníku (viz příloha č. 1)

Zápis z celostátní měsíční výlukové porady pro tvorbu střednědobých plánů výluk na měsíce únor 2025, březen 2025 a duben 2025

Dne 19.12.2024 proběhla v Praze a v aplikaci MS Teams celostátní měsíční výluková porada Správy železnic, státní organizace za účasti dopravců a objednavatelů osobní dopravy. Zápis z jednání je přílohou č. 2.

Ing. Tomáš Rolník, MBA
ředitel odboru operativního řízení provozu a výluk

Přílohy:

- Příloha č. 1 Rozdělovník
- Příloha č. 2 Zápis z jednání
- Příloha č. 3 Změnové tabulky únor 2025 a březen 2025
- Příloha č. 4 Prezentace „*Použití dopravních uzlů pro vymezení výluk*“
- Příloha č. 5 Program pravidelného měření parametrů trakčního vedení na koridorových tratích Správy železnic v roce 2025
- Příloha č. 6 Plán výlukových porad 2025
- Příloha č. 7 Prezenční listina

Tento dokument je distribuován pouze elektronickou cestou.

Příloha č. 1 Rozdělovník

Správa železnic, státní organizace:

- O12, O15, O16, CDP Praha, CDP Přerov
- OŘ – Ostrava, Brno, Hradec Králové, Praha, Ústí nad Labem, Plzeň
- Stavební správa východ
- Stavební správa západ
- CTD
- SŽT
- VRT

Úřad pro ochranu hospodářské soutěže:

- podatelna fs2aa2t

Objednavatelé dopravy:

- **Ministerstvo dopravy ČR** n75aau3
- **Krajský úřad:**
 - Jihočeského kraje kdib3rr
 - Jihomoravského kraje x2pbqzq
 - Karlovarského kraje siqbxt2
 - Kraje Vysočina ksab3eu
 - Královéhradeckého kraje gcgbp3q
 - Libereckého kraje c5kbvkw
 - Moravskoslezského kraje 8x6bxsd
 - Olomouckého kraje qiabfmf
 - Pardubického kraje z28bwu9
 - Plzeňského kraje zzjbr3p
 - Středočeského kraje keebyyf
 - Ústeckého kraje t9zbsva
 - Zlínského kraje scsbwku
 - Magistrát hlavního města Prahy 48ia97h
- KORID LK spol. s r. o. 3gpgib2
- KIDSOK, p. o. idz9c2j
- KOVED, s. r. o. bv4gfwe
- KODIS, s. r. o. 24tgfvk
- KORDIS JMK, a. s. gwpghss
- JIKORD, s. r. o. pw7jc78
- IDOK, p. o. apjkk4k
- IDSK, p. o. pdrwknv
- OREDO, s. r. o. dinrnxn
- POVED, s. r. o. 4xwp5cq
- ROPID, p. o. ku79q7n

Dopravci:

- ARRIVA vlaky, s. r. o. ry8jzpd
- AŽD Praha, s. r. o. z77cc7s
- BF Logistics, s. r. o. dutrj5j
- Cargo Motion, s. r. o. c4xnxah
- CER Slovakia, a. s. wu94xs7
- CityRail, a. s. vfs8fhd
- CZ Logistics, s. r. o. azyw6ds
- ČD Cargo, a. s. 8tscdpq

- ČESKÁ ZÁPADNÍ DRÁHA, s. r. o.	t23zxd5
- České dráhy, a. s.	e52cdsf
- Die Länderbahn CZ, s. r. o.	h289khv
- Die Länderbahn GmbH DLB	se7ixzz
- DB Cargo Czechia, s. r. o.	4pwwhkw
- DBV-ITL, s. r. o.	nqex9sj
- E-Railconstruct, s. r. o.	xsxg4ar
- Elektrizace železnic Praha, a. s.	eaedvez
- EP Cargo, a. s.	j7jtgvd
- EUROVIA CS, a. s.	bjpgdzta
- European Train Transport and Service, s. r. o.	qiagn23
- Gepard Express, SE	23w3t8a
- Gerhát Train, s. r. o.	nn2fmpx
- GJW Praha spol. s r. o.	kbhubva
- GW Cargo s.r.o.	dwcra8z
- GW Train Regio, a. s.	inkgway
- Hans Wendel, spol. s r. o. & Co., k. s.	rwtrksq
- HROCHOSTROJ, a. s.	jgtigv7
- HSL – Logistik, s. r. o.	fqu9yig
- Hroší stavby Morava, a. s.	ncwjmnh
- Chládek & Tintěra, a. s.	zvin7tc
- Chládek a Tintěra Havlíčkův Brod, a. s.	vcddec2
- Chládek a Tintěra Pardubice, a. s.	55ndecw
- IDS – Inženýrské a dopravní stavby Olomouc, a. s.	wvcehjc
- IDS CARGO, a. s.	7nmehj9
- IDS LogiRail, s. r. o.	f9p55ys
- JARO Česká Skalice, s. r. o.	344djbh
- KK – provoz a opravy lok., s. r. o.	ddvfsmw
- KŽC Doprava, s. r. o.	iv6he4q
- Leo Express, s. r. o.	qbiwget
- Leo Express Global, a. s.	5r2izx7
- Leo Express Tenders, s. r. o.	7k425eb
- Lokálka Group, spolek	azbizcf
- LOKORAIL, a. s.	d6tgk6e
- LokoTrain, s. r. o.	3j8i2hc
- LOKO TRANS, s. r. o.	529izfe
- LOKOTRANS SERVIS, s. r. o.	k6sizi
- LTE Logistik a Transport Czechia, s. r. o.	bwzi7fi
- MBM rail, s. r. o.	ukjji92
- METRANS, a. s.	3nprdab
- METRANS Rail, s. r. o.	ttsr5ad
- MH – spedition, s. r. o.	2u2sdx6
- MS-railway, s. r. o.	cvp8rgu
- N+N – Konstrukce a dopravní stavby Litoměřice, s. r. o.	mxjqdw3
- NOR, a. s.	5svferf
- ORLEN Unipetrol Doprava, s. r. o.	upm88qu
- OLOMOUCKÁ DOPRAVNÍ, s. r. o.	asdrb8a
- Ostravská dopravní společnost – Cargo, a. s.	6hi88ts
- P.T.D. CZECH, s. r. o.	frmyz43
- PDV RAILWAY, a. s.	ht5cd2d
- Pirell CZ, s. r. o.	8z5xie7
- PKP CARGO INTERNATIONAL, a. s.	gv4cgeh
- Rail Cargo Carrier – Czech Republic, s. r. o.	cz8tc7t
- RailLog, s. r. o.	q4ijrry
- Rail systém, s. r. o.	gi34itt
- Railway Capital, a. s.	c9d5mdw
- RegioJet, a. s.	285fzfb
- RegioJet ÚK, a. s.	iidmjms

- REKOP, s. r. o.	7kfw3jy
- Retrack Czech, s. r. o.	iq8k69r
- ReViRail CZ, s. r. o.	s2msjky
- RM LINES, a. s.	9w9f3zh
- RUTR, spol. s r. o.	3acyiqw
- SART-stavby a rekonstrukce, a. s.	fe5f7j9
- SD – Kolejová doprava, a. s.	x77f79p
- Skanska, a. s.	d7zgbd2
- SEŽEV-REKO, a. s.	a9pf9sk
- Slezské zemské dráhy, o. p. s.	dr9kwvt
- SLEZSKOMORAVSKÁ DRÁHA, a. s.	qccshx3
- SOFISTIK SERVIS, s. r. o.	5tyh7ph
- Slovenská železničná dopravná spoločnosť, a. s.	n7b2aw8
- Sokolovská uhelná, právní nástupce, a. s.	mz4chhv
- S-Rail CZ, s. r. o.	b25bynd
- STRABAG Rail, a. s.	9vbgv95
- S u b t e r r a, a. s.	jxtcg8w
- SWIETELSKY Rail CZ, s. r. o.	zun5p2d
- Tessta, s. r. o.	ckf62hg
- TOMI-REMONT, a. s.	h3gch66
- TORAMOS, s. r. o.	jiu7uw9
- TRAIL Servis, a. s.	tfvgwau
- TrainGo, s. r. o.	rjzw45q
- TRAMO RAIL, a. s.	7f2gqrj
- Trans Rapid, s. r. o.	hbby6uv
- Transport line Cargo, s. r. o.	pzi6cit
- Traťová strojní společnost, a. s.	ucysdk6
- TSS GRADE, a. s.	6u9e9a3
- Valenta Rail, s. r. o.	tzz3cxj
- VIAMONT Servis, a. s.	tfvgwau
- VÍTKOVICKÁ Doprava, a. s.	5qbcifu
- ZABABA, s. r. o.	zjvcitx
- Železnice Pešťál, s. r. o.	rmygzdd
- Zubačka provoz s. r. o.	2dq5in7
- Zug agency, s. r. o.	eyd8hrk
- Železničné stavby, a. s. Košice	7xj5jyc
- BULK TRANSSHIPMENT SLOVAKIA, a. s.	miklos@btslovakia.sk
- European Sleeper Coöperatie U.A.	elmer.vanbuuren@europeansleeper.eu
- Helrom GmbH	tomas.janecko@helrom.com
- LTE Logistik a Transport Slovakia, s. r. o.	michal.lovisek@lte-group.eu
- PKP CARGO SPÓŁKA AKCYJNA	p.budacz@pkp-cargo.eu
- Prvá Slovenská železničná, akciová spoločnosť	dispecer@psz.sk
- PRZEDSIĘBIORSTWO USŁUG KOLEJOWYCH KOLPREM SPÓŁKA Z OGRANICZONA ODPOWIEDZIALNOSCIA	Grzegorz.Supernak@arcelormittal.com
- Railtrans International, s. r. o.	kuruc@railtrans.eu
- Retrack Slovakia, s. r. o.	peter.mlyncek@vtg.com
- RTS Rail Transport Service GmbH	michal.tocev@rts-rail.com
- Steam Story Agency s.r.o.	info@festivalparnichlokomotiv.cz
- VIALTE, s. r. o.	michal.lovisek@lte-group.eu
- Wiener Lokalbahnen Cargo GmbH	info@mchyttil.cz

Zájmová sdružení v dopravě:

- Sdružení železničních nákladních dopravců ŽESNAD CZ, z. s. mshgutn
- Svaz osobních železničních dopravců, z. s. xpdfmzk

Zápis z jednání

Zápis z měsíční výlukové porady pro tvorbu střednědobých plánů výluk na měsíce únor 2025, březen 2025 a duben 2025

Datum konání 19.12.2024
Čas 10:00 – 12:00
Zapsala Ing. Hana Rejhon
Přítomni viz Prezenční listina

Program:

1. Úvod
2. Předhlášení plánovaných výlukových akcí v režimu 6+
3. Informace Stavebních správ o situaci při přípravě důležitých staveb
4. Projednání výluk nad rámec RPV – duben 2025
5. Projednání změn MP – únor 2025
6. Projednání změn SUP – březen 2025
7. Projednání změn SP – duben 2025
8. Různé
9. Závěr

1. Úvod

Poradu zahájil ředitel O12 Ing. Tomáš Rolník, MBA, který přivítal zúčastněné a:

- V průběhu jednání představil plánované změny v projednávání výluk, které SŽ připravuje pro příští rok. V roce 2025 budou změny výluk v rámci střednědobého plánování prezentovány v jednotlivých měsíčních plánech, a ne jako doposud formou změnových tabulek, a to zejména z důvodu větší přehlednosti a zobrazení všech souvislostí. V měsíčních plánech dojde ke změnám uspořádání jednotlivých sloupců. Vlevo budou důležité sloupce a vpravo sloupce méně důležité. Červeně budou vyznačeny zrušené položky, žlutě položky, u kterých došlo k dílčím změnám a zeleně položky nově doplněné. Nově bude v plánech sloupec vyznačující procentuální zbývající kapacitu dráhy nahrazen sloupcem s barevným semaforem, ve kterém výluky bez vlivu na provoz budou mít zelenou barvu, výluky s vlivem na provoz a omezením typu potřeby zpracování VNJR, zavedení ND, případně nutnosti jízdy po odklonové trase budou značeny žlutou a oranžovou barvou. U výluk generujících zastavený provoz bude tato skutečnost znázorněna barvou červenou. Výše uvedené změny se budou prozatím týkat pouze střednědobého plánování. Do budoucna bude snahou SŽ aplikovat tuto formu prezentace i v rámci plánování RPV a DOK.
- Sdělil, že přílohou č. 4 tohoto zápisu bude prezentace „*Použití dopravních uzlů pro vymezení výluk*“ Ing. Lenky Komínové obsahující informace o používání „nadbodů“, kterými jsou vyznačena v bodě 1 ROV důležitá dopravní místa.
- Během projednávání plánovaných výluk pro CPS v dopravně Roudnice nad Labem, z důvodu řešení problematiky dynamických parametrů těchto výluk, požádal zástupce OŘ Ústí nad Labem o prověření technické možnosti provizorního prodloužení nástupiště v dané dopravně.

Průběh porady řídil VO 012/2 p. Jiří Novák, který úvodem a během jednání:

- Informoval, že vzhledem k blížícím se vánočním svátkům dojde v pátek dne 20.12.2024 k uzavření týdenních plánů výluk na 52. týden roku 2024 a současně i na 1. týden roku 2025. Požádal zástupce jednotlivých OŘ, aby také uzavřeli týdenní plán výluk i na 2. týden roku 2025.
- Sdělil, že přílohou č. 5 tohoto zápisu bude „Program pravidelného měření parametrů trakčního vedení na koridorových tratích Správy železnic v roce 2025“ a přílohou č. 6 bude „Plán výlukových porad 2025“.
- Během jednání doplnil informace SSV k doplnění výluk v dopravně Česká Třebová v souvislosti se zahájením realizace stavby. V rámci střednědobého plánování došlo, po proběhlém jednání ve středu dne 18.12.2024, k doplnění požadovaných výluk do měsíce února 2025. Výluky pro následující měsíce budou řešeny ve 2. polovině měsíce ledna 2025. Doplněvané výluky zatím negenerují omezení pro vlaky osobní dopravy, ale pouze pro vlaky nákladní dopravy.
- Během projednávání doplňovaných výluk pro CPS v dopravně Roudnice nad Labem informoval o prověřování dynamických parametrů jejich konání.
- Při projednávání výluk plánovaných pro měsíc březen 2025 upozornil, že možná ještě dojde k úpravám výluk dle ROV 65003 v dopravně Kolín, což bude upřesněno po poradě k daným výlukám, která proběhne začátkem měsíce ledna 2025.

Zástupce dopravce České dráhy, a. s. Ing. Ondřej Štěpán během jednání:

- Vzněl dotaz k plánovaným výlukám v dopravně Kolín a požádal o sdělení rozsahu omezení do konce měsíce ledna 2025, aby dopravce mohl připravit opatření a technologii vozby, potřebuje vědět bližší informace. K tomuto požadavku se připojil i zástupce dopravce ČD Cargo, a. s., p. Jiří Buzovský.

Vyjádření Správy železnic, státní organizace – požadavek dopravců bereme na vědomí. Jednání k těmto výlukám proběhne po ukončení pražské regionální porady. O výsledku jednání budou dopravci a dotčené subjekty nejdéle do konce měsíce ledna 2025 informováni.

- Upozornil na nevhodný souběh u doplňovaných únorových výluk v dopravně Česká Třebová, v rámci kterých by dne 18.02.2025 měla být vyloučena 200. staniční kolej, která by probíhala souběžně s výlukou traťové koleje v úseku Dlouhá Třebová – Česká Třebová dle ROV 53030 etapou B, což by pro dopravce znamenalo nemožnost využívat vybrané odklonové trasy v uzlu Česká Třebová.

Vyjádření Správy železnic, státní organizace – připomínku dopravce bereme na vědomí. Nevhodný souběh bude prověřen a následně řešen. O výsledku budou dopravci informováni.

- Vyjádřil nesouhlasné stanovisko dopravce s konáním výluk pro CPS dle ROV 73107 v dopravně Roudnice nad Labem zejména ve dnech 30.03.2025 a 31.03.2025. V souvislosti s tímto stanoviskem požádal o doplnění zkratky LNT u etap B1, H1 a H2 dle ROV 73107 a etapy B dle ROV 73088.

Vyjádření Správy železnic, státní organizace – stanovisko dopravce bereme na vědomí. Problematika napěťových výluk je v současné době řešena a byla konzultována s dynamikem. Hledají se varianty, jak bezpečně dané výluky realizovat. OŘ Ústí nad Labem prověří možnost prodloužení nástupiště vybudováním sypaného provizorního nástupiště. Další možností je usměrňování cestujících, případně změna řazení vlaku (vozy pro cestující s dětmi a handicapované osoby, vozy pro přepravu jízdních kol atd.).

Během vánočních svátků ve spolupráci s dopravcem České dráhy, a. s. proběhnou v dopravně Roudnice nad Labem dynamické zkoušky. Na základě jejich výsledků bude tato problematika dále řešena. V současné době výluky dle ROV 73107 zůstávají v plánech v prezentovaném rozsahu.

Zástupkyně SŽ GR O15 Ing. Jiřina Imramovská během jednání:

- Informovala o plánovaných změnách termínů konání lednových denních výluk na VR 541 dle ROV 63024 etap A v úsecích Veleliby – Výhybna Straky (včetně) – Čachovice (včetně) – Luštěnice-Újezd (včetně) – Dobrovice, o které požádal dopravce ČD Cargo, a. s. a které budou zapracovány do týdenních plánů. Výluky budou probíhat ve dnech 18.01.2025, 19.01.2025, 25.01.2025 a 26.01.2025.

Zástupce ROPID p. Jan Roženský během jednání:

- Požádal o zpracování VNJR k denní výluce dle ROV 63079 etapě C v dopravně Kostomlaty nad Labem požadované dne 07.03.2025 v čase od 08:00 hod. – do 17:00 hod., v rámci, které bude v úseku Kostomlaty nad Labem – Lysá nad Labem zaveden jednokolejný obousměrný provoz vedený po 2. traťové koleji.

Vyjádření Správy železnic, státní organizace – požadavek na zpracování VNJR bereme na vědomí a bude mu vyhověno. VNJR bude zpracován.

2. Předhlášení plánovaných výlukových akcí v režimu 6+

Během prosincové celostátní měsíční výlukové porady nebyly v režimu 6+ předhlášeny žádné výluky.

3. Informace Stavebních správ o situaci při přípravě a realizaci důležitých staveb

Zástupci SSV Ing. Josef Valach a p. Jiří Kocich informovali o situaci při přípravě a realizaci důležitých staveb realizovaných SSV:

Stavba „**Optimalizace traťového úseku Havířov (včetně) – zastávka Havířov střed (mimo)**“ – do 20.12.2024 dlouhodobá výluha 1. TK Ostrava-Bartovice – Havířov, LKS a SK 2-6 v ŽST Havířov, pro výstavbu ostrovních nástupišť, podchodu, podjezdu a propustků, provoz osobní dopravy k provizornímu nástupišti. K 20.12. platí zprovoznění nových nástupišť a podchodu. Dojde k omezení jedné délky nástupištní hrany, provozním opatřením v ROV 23012.

V termínu 20.12.2024-01.02.2025 se bude konat výluha SK 7, 7a, 9, 11 v dopravně Havířov, důvodem havarijní stav kolejiště, které se nemělo obnovovat, ale bylo narušeno po zářijových povodních. Vyjmenované koleje budou opraveny po výstavbě kabelovodu a dokončení ostatních výkopových prací k 27.06.2025.

Dále se v období 20.12.2024 až 01.02.2025 vyloučí MIB AVV v SK 1, 2, 5 a 6 v ŽST Havířov. Důvodem je nedodání materiálu v souvislosti se změnou konfigurace kolejiště.

Stavba „**Náhrada přejezdu P6501 v km 245,044 trati Přerov – Bohumín**“ (podjezd Studénka) – stavba disponuje pravomocným stavebním povolením, v rámci soutěže na zhotovitele stavby vydáno Rozhodnutí o výběru dodavatele, běží lhůta pro případná odvolání.

Stavba „**Lipník n. B. – Drahotuše, BC**“ – 20.12.2024 bude ukončena rekonstrukce 1. TK Odb. Jezernice „A“ – Drahotuše. V lednu 2025 krátkodobé výluky pro úpravy TV a pažení. Na stavbě připravena mechanizace pro případné operativní úpravy GPK pro zachování bezpečnosti železničního provozu a udržení parametrů infrastruktury.

Stavba „**Výstavba haly pro měřicí vozy pevných trakčních zařízení – Bohumín**“ – setrvalý stav, probíhá dlouhodobá nepřetržitá výluha vybraných SK série 3xx s plánovaným termínem ukončení 31.07.2025.

Stavba „**Rekonstrukce ŽST Vsetín**“ – výluky pro 3. podbití, broušení kolejnic a regulaci TV zařazeny na 03 a 04/2025.

Stavba „**Náhrada přejezdu P6532 v km 204,392 trati Přerov – Olomouc**“ – v únoru 2025 rušení neutrálního pole v 1. a 2. TK Olomouc – Grygov dle ROV 23054.

Stavba „**Modernizace trati Brno-Přerov, 4. stavba Nezamyslice – Kojetín**“ – stavba disponuje pravomocným stavebním povolením, podepsána smlouva na zhotovení záchranného archeologického průzkumu, v rámci soutěže na realizaci stavby „otevřeny obálky“, probíhá hodnocení nabídek.

Stavba „**Zvýšení disponibility výkonu TNS Nedakonice v systému AC 25 kV**“ – probíhá řízení pro povolení záměru DESU, vypsána soutěž v režimu P + R, předpokládaný termín „otevírání obálek“ 20.01.2025 (závislý na dotazech uchazečů).

Stavba „**Stabilizace provozu provizorního SZZ v ŽST Otrokovice**“ – výluky pro úpravy ZZ vč. rozšíření dopravního programu vybraných SK a práce související s realizací ETCS naplánovány na 01-02/2025. Předpokládaný termín ukončení výluky ETCS 15.02.2025.

Stavba „**Výstavba TNS Bučovice**“ – zahájena soutěž na P + R, předpokládaný termín „otevírání obálek“ 27.01.2025 (závislý na dotazech uchazečů).

Stavba „**Dokončení 1. železničního koridoru v traťovém úseku Lanžhot – Kúty**“ – stavba v koordinaci se stavbou ŽSR „**Modernizácia železničnej trate Devínska Nová Ves – štátna hranica SR/ČR**“ – setrvalý stav na území ČR, ŽSR předložila HMG stavby slovenské strany s předpokladem dokončení prací stavebních profesí do konce r. 2025 a zprovoznění ETCS v polovině r. 2026. Vlivem prodloužení výluk na straně ŽSR pokračuje výluka ETCS na území ČR – termín ukončení souvisí s vývojem stavby ŽSR.

Stavba „**Modernizace ŽST Brno-Židenice a úpravy v ŽST Brno-Maloměřice**“ (most Bubeníčкова) – probíhá společné řízení, vypsána soutěž na realizaci stavby s předpokládaným termínem otevírání obálek 27.01.2025 (závislé na dotazech uchazečů), výluky zadány od 04/2025 na podkladu Projektu stavby, bude upřesňováno.

Stavba „**Rekonstrukce mostu v km 155,900 trati Břeclav – Brno**“ (viadukt Křenová) – výluky odsouhlaseny se zhotovitelem stavby a zařazeny do MPV 04/2025 a dále.

Stavba „**Elektrizace trati vč. PEÚ Brno – Zastávka u Brna, 2. etapa**“ – ukončen nepřetržitý ZP Střelice (mimo) – Tetčice – Zastávka u Brna – Rapotice (mimo), následně zavedena 5denní konsolidační PJ 50 km/h v TÚ Střelice – Tetčice – Zastávka u Brna (dle ROV 33082). Výluky pro dokončovací práce (3. podbití, aj.) zařazeny v MPV od 03/2025 a dále.

Stavba „**Rekonstrukce mostu v km 138,187 TÚ 1201 na trati Znojmo – Okříšky**“ (Moravské Budějovice) – výluky odsouhlaseny se zhotovitelem stavby a zařazeny do MPV od 02/2025.

Stavba „**Rekonstrukce ŽST Brno – Královo Pole**“ – pokračuje výluka LKS (do 30.04.2025), v závěru listopadu byla ukončena dlouhodobá výluka 1. TK Kuřim – Brno-Královo Pole, překlopena na výluku 2. TK Brno-Kr. Pole – Kuřim s trváním do 20.12.2024. Od 02.01.2025 budou práce soustředěny do 1. TK Brno-Královo Pole – Brno-Maloměřice St. 3 v délce 4 měsíců.

Stavby „**Rekonstrukce ŽST Vlkov u Tišnova**“ – dokončeny hlavní stavební práce, výluky pro aktivaci definitivních ZZ a dokončovací práce (3. podbití, regulace TV, atd.) proběhnou v 02-03/2025.

Stavba „**Rekonstrukce traťového úseku Vlkov u Tišnova (mimo) - Křižanov (mimo)**“ – dokončeny hlavní stavební práce, v MPV 02, 03/2025 výluky pro aktivaci definitivních ZZ, sanaci zárubní zdi (po vyjasnění vlastnických vztahů) a dokončovací práce (3. podbití, regulace TV, atd.), ve vzájemné koordinaci se stavbou „**Rekonstrukce ŽST Vlkov u Tišnova**“. Do doby provedení rychlé pantografické zkoušky (předpoklad 04/2025) bude od Vlkova u T. (vč.) po Křižanov (vč.) omezena maximální trať. rychlost na 100 km/h.

Stavba „**Rekonstrukce traťového úseku Přibyslav – Pohled**“ – v 01/2025 převážně krátkodobé výluky pro přípravné práce.

Stavba „**Modernizace železničního uzlu Česká Třebová**“ – vydáno stavební povolení, které nabylo právní moci. Vydáno Rozhodnutí o výběru dodavatele, uplynula lhůta pro případná odvolání, připravuje se podpis SoD a předání staveniště do konce r. 2024. Na základě jednání doplněny výluky na 02/2025 pro přípravné práce a dále pro práce přímo související s dříve naplánovanými nepřetržitými výlukami. Neprodleně po podpisu SoD zhotovitel zahájí jednání o možnostech a podmínkách přístupů na pozemky pro potřeby výstavby v kontextu plánovaných výluk. Výluky pro březen a dále budou upřesňovány a doplňovány na následujících poradách, i v kontextu plánovaných jednání k aktivaci MPZZ.

Stavba „**Modernizace železničního uzlu Pardubice**“ – odstraněny závady po pantografické zkoušce v hlavních staničních a traťových kolejích. Pro odstranění závad v ostatních kolejích žádány výluky v TPV na období 10.-15., 21.-22.01.2025, bez významného vlivu na železniční provoz.

Stavba „**Zdvoukolejnění Pardubice-Rosice n. L. – Stéblová**“ – odstranění závad po pantografické zkoušce proběhne v naplánovaných výlukách v 02/2025.

Stavba „**Modernizace trati Hradec Králové – Pardubice – Chrudim, 2. stavba, zdvoukolejnění Opatovice nad Labem – Hradec Králové, 1. etapa ŽST Hradec Králové hl. n.**“ – pokračuje hodnocení nabídek na realizaci stavby, komplikované majetkoprávní vypořádání vč. řešení nesouhlasu vlastníka dotčeného pozemku, dále jednání o přeložkách IS. Probíhá přezkoumání veřejné zakázky Úřadem (ÚOHS). Předpoklad vydání nepravomocného stavebního povolení na jaře 2025. Podepsána SoD na demolici tzv. Holubího domu, která bude realizována v předstihu.

Stavby „**Zvýšení kapacity trati Týniště n. O. – Častolovice – Solnice, 4. část, 1.+3. etapa**“ (lokalita Borohrádek a Lipovka);

Týniště n. O. – Častolovice – Solnice, 3. část, 1.etapa (Týniště n. O., výhybna Rašovice, most km 0,740);

Týniště n. O. – Častolovice – Solnice, 4. část, 2a.+2c. etapa (Týniště n. O. – Častolovice);

Elektrizace Týniště n. O. – Častolovice – Solnice, 2a. etapa (Týniště n. O. – Častolovice) – uplynuly lhůty pro případná odvolání proti Rozhodnutí o výběru dodavatelů, probíhají procesy před podpisem SoD na realizaci staveb. Výluky plánovány od 02/2025 (v souběhu s OŘ), samostatně pro stavbu od 03/2025.

Stavba „**Revitalizace trati Chlumec nad Cidlinou – Trutnov, 0. etapa**“ – ukončeny hlavní stavební práce v Kunčicích n. L. V lednu 2025 proběhnou výluky pro provedení dodatečných prací na vybraných PZZ, generuje 3x Op (z toho 2 v oblasti zastávek) - bez NAD.

Stavba „**Rekonstrukce TZZ Přelouč – Prachovice**“ – stavba disponuje nepravomocným společným povolením, soutěž na realizaci stavby zrušena z důvodu překročení limitní nabídkové ceny, plánuje se vypsání nové soutěže. Výluky předpokládány od 2. pol. 04/2025 na podkladu Projektu stavby, bude upřesňováno dle vývoje nové soutěže.

Stavba „**Modernizace ŽST Jihlava město**“ – setrvalý stav – trvá dlouhodobá výluka SK 3-17. V roce 2025 stěžejní výlukou nepřetržitý ZP v období 02.06.2025-30.08.2025.

Zástupce SSZ oblast Plzeň Bc. Tomáš Holar informoval o situaci při přípravě a realizaci důležitých staveb realizovaných SSZ Praha:

Stavba „**Zdvoukolejnění trati Branický most – Praha-Krč – Spořilov**“ – pokračuje bez výluk a bude ukončená v měsíci březnu a dubnu krátkodobými výlukami pro dokončovací práce.

Stavba „**Modernizace a dostavba ŽST Praha Masarykovo nádraží**“ – pokračuje nepřetržitou výlukou 7. staniční koleje v ŽST Praha Masarykovo nádraží pro její demontáž a realizaci archeologického výzkumu, která poběží do poloviny roku 2026, nepřetržitou výlukou 104, 106 a 108. staniční koleje v ŽST Praha Masarykovo nádraží-Hrabovka, která poběží do začátku srpna. Na začátku března bude zahájena nepřetržitá výluka staničních kolejí č. 6., 701., 702. v ŽST Praha Masarykovo nádraží, traťová kolej č.202 v úseku Praha-Libeň – Praha Masarykovo nádraží-Sluncová, a staniční kolej č. 102, 202 a 120 v ŽST Praha Masarykovo nádraží-Sluncová a Praha Masarykovo nádraží-Hrabovka pro přestavbu sudé části obvodu Sluncová a obvodu Hrabovka, která poběží do začátku srpna.

Stavba „**Rekonstrukce ŽST Praha-Smíchov II. etapa a Výstavba lávky v ŽST Praha-Smíchov**“ – pokračuje nepřetržitou výlukou staničních kolejí č. 6, 8, 8A, 8B, 8D, 9B, 10, 12, 14 a 16 v ŽST Praha-Smíchov pro jejich demontáž, uvolnění prostoru pro výstavbu IV. nástupiště a zahájení rekonstrukce III. nástupiště, která poběží do poloviny roku 2026. V polovině ledna bude zahájena nepřetržitá výluka 2. traťové koleje v úseku Praha-Smíchov – výhybna Vyšehrad a nepřetržitá výluka 1. a 2. staniční koleje v ŽST Praha-Smíchov pro rekonstrukci vyšehradského záhlaví a zhlaví, která poběží do poloviny roku 2026.

Stavba „**Optimalizace traťového úseku Čelákovice (mimo) – Mstětice (včetně)**“ – pokračuje nepřetržitou výlukou traťové koleje v úseku Čelákovice – Mochov včetně Mochovského záhlaví v ŽST Čelákovice, která poběží do poloviny října s přerušením výluky na období Velikonočních svátků, a nepřetržitou výlukou sudé kolejové skupiny v ŽST Mstětice pro kompletní přestavbu sudé části stanice, která poběží do poloviny března.

Na ní bude navazovat nepřetržitá výluka liché kolejové skupiny v ŽST Mstětice pro kompletní přestavbu liché části stanice, která poběží do konce května.

Stavba **„Zajištění bezbariérového přístupu na nástupiště v ŽST Kolín“** – pokračuje nepřetržitou výlukou 120.staniční koleje v ŽST Kolín pro výstavbu kabelovodu, která poběží do poloviny června roku 2026, a nepřetržitou výlukou staničních kolejí č. 109, 111, 113, 115 a 117 v ŽST Kolín pro výstavbu kabelovodu, která poběží do poloviny roku 2026. Na konci března bude zahájena nepřetržitá výluka staniční koleje č.116 v ŽST Kolín pro zajištění bezbariérového přístupu na nástupiště, která poběží do poloviny července, a nepřetržitá výluka 114.staniční koleje v ŽST Kolín pro vložení mostního provizoria, která poběží do poloviny dubna.

Stavba **„Modernizace traťového úseku Praha-Bubny (včetně) – Praha-Výstaviště (včetně)“** – pokračuje nepřetržitou výlukou traťové koleje Praha-Bubny – Praha-Dejvice, která poběží do začátku srpna roku 2025.

Na začátku března bude zahájena nepřetržitá výluka celé ŽST Praha-Bubny a obou traťových kolejí v úseku Praha-Bubny – Odb. Stromovka, a v úseku Praha-Bubny – Praha Masarykovo nádraží pro zprovoznění nové ŽST Praha-Bubny a napojení všech traťových úseků, která poběží do začátku srpna.

Stavba **„Rekonstrukce mostu v km 18,582 trati Ústí nad Labem – Most“** – pokračuje bez výluk a bude ukončená na jaře roku 2025 krátkodobými výlukami pro dokončovací práce.

Stavba **„Rekonstrukce mostu v km 3,040 trati Ústí nad Labem Střekov – Ústí nad Labem západ“** – pokračuje bez výluk a bude ukončená v měsíci dubnu denní výlukou pro dokončovací práce.

Stavba **„Sanace tělesa železničního spodku Lovosice – Bohušovice“** – bude zahájena v měsíci březnu a dubnu krátkodobými denními a nočními výlukami pro betonáž TZ a pažení v ose kolejí.

Stavba **„Doplnění závor na přejezdu P3340 trati Lovosice – Česká Lípa“** – bude realizována 8denní nepřetržitou výlukou traťové koleje v úseku Litoměřice horní nádraží – Žalhostice, která poběží v květnu roku 2025.

Stavba **„Zvýšení stability skalních masivů na tratích Chotětov – Mladá Boleslav a Mladá Boleslav město“** – pokračuje bez výluk, další výluky budou realizovány na podzim roku 2025, kdy poběží 70denní nepřetržitá výluka traťové koleje v úseku Mladá Boleslav – Chotětov.

Stavba **„Zkapacitnění tratě v úseku Turnov – Železný Brod“** – bude zahájena v první polovině dubna nepřetržitou výlukou traťové koleje v úseku Turnov – Malá Skála – Železný Brod, která poběží do první poloviny září.

Stavba **„Zvýšení stability skalních masivů v km 16,100 – 16,500 na trati Železný Brod – Tanvald“** – bude zahájena v první polovině dubna nepřetržitou výlukou traťové koleje v úseku Tanvald – Velké Hamry – Železný Brod, která poběží do první poloviny září.

Stavba **„Přestavba propustku v km 159,434 trati Stará Paka – Liberec na podchod“** – pokračuje nepřetržitou výlukou 3. staniční koleje v ŽST Liberec pro rekonstrukci propustku v liché části kolejíště, která poběží jako překročená do poloviny dubna.

Stavba **„Rekonstrukce dolnolučanského tunelu v trati Liberec – Harrachov“** – bude zahájena v polovině dubna nepřetržitou výlukou traťové koleje v úseku Jablonec nad Nisou – Smržovka, která poběží do konce září. Na požadavek dopravce ČD bude vyloučená pouze část traťové koleje, která umožní obsluhu zastávky Jablonecké Paseky.

Stavba **„Rekonstrukce ŽST Chrastava“** – pokračuje bez výluk, na začátku března bude zahájena nepřetržitá výluka staničních kolejí v ŽST Chrastava pro zahájení přestavby stanice, které poběží do konce září. Výluka bude generovat nemožnost nakládky pro nákladní dopravu. Na začátku dubna bude zahájena nepřetržitá výluka všech zbylých staničních kolejí v ŽST Chrastava včetně nepřetržitých výluk traťové koleje v úseku Liberec – Chrastava a Chrastava – Hrádek nad Nisou, která poběží do konce září.

Stavba **„Rekonstrukce ŽST Hrádek nad Nisou“** – pokračuje bez výluk, na začátku března bude zahájena nepřetržitá výluka staničních kolejí v ŽST Hrádek nad Nisou pro zahájení přestavby stanice, které poběží do konce září.

Výluka bude generovat nemožnost nakládky pro nákladní dopravu. Na začátku dubna bude zahájena nepřetržitá výluka všech zbylých staničních kolejí v ŽST Hrádek nad Nisou včetně nepřetržité výluky traťové koleje v úseku Chrastava – Hrádek nad Nisou, která poběží do konce září, a nepřetržité výluky Hrádek nad Nisou – Hrádek nad Nisou státní hranice, která poběží do konce června.

Stavba „**Rekonstrukce mostů v km 518,498 a 518,962 TÚ Praha Masarykovo nádraží – Děčín hl. n.**“ – pokračuje bez výluk a bude ukončená v měsíci dubnu krátkodobými výlukami pro dokončovací práce.

Probíhá výběrové řízení na zhotovitele stavby „**ETCS státní hranice Německo – Dolní Žleb – Kralupy nad Vltavou**“ a „**Modernizace trati Praha-Ruzyně (mimo) – Kladno (mimo)**“.

Zástupce SSZ oblast Plzeň Bc. Tomáš Holar informoval o situaci při přípravě a realizaci důležitých staveb realizovaných SSZ Plzeň:

Stavba „**Rekonstrukce trati v úseku Kyjice – Chomutov**“ – v dubnu pokračuje nepřetržitá výluka 2. TK Kyjice – Odbočka Vrskaň určená pro první část rekonstrukce mostu v km 57,255 (a další vyjmenované rekonstrukční práce). Výluka bude ukončena 18.11.2025. Únor a březen je aktuálně beze změn.

Stavba „**Rekonstrukce výpravní budovy ŽST Františkovy Lázně**“ – Od 01. do 25.04. proběhne nepřetržitá výluka dle 73082 A určená pro první část rekonstrukčních prací na nástupišti u 1. SK (u budovy). Před a po výluce (01. a 25.04.) proběhnou denní výluky pro odklémování/proklémování úsekového děliče (ÚD č. 15a). V nepřetržité výluce bude provedena celková úprava hrany nástupiště a realizovány základy pro zastřešení nástupiště. Nepřetržitá výluka pro kompletní montáž zastřešení a zadláždění nástupiště je v plánu od 02.06. do 04.07. Pro cestující musí být zachován průchod na ostatní nástupiště.

Stavba „**Sanace nestabilního náspu v ŽST K. Vary km 185,850-186,000 (2. etapa)**“ – stavba v realizaci, pokračují překročené výluky dle 73007 A, B a to nově do 30.09.2025 (16:00 h.). Důvodem dalšího překročení je zastižení dalších smykových ploch a vliv spodní vody.

Stavba „**Rekonstrukce výpravní budovy v ŽST Bečov nad Teplou**“ – stále probíhá výběrové řízení na zhotovitele (vydáno rozhodnutí).

Stavba „**Zajištění stability svahů násypů v úseku Kozolupy – M. Lázně na trati Plzeň – Cheb**“ – nepřetržitá výluka pokračuje do 30.06. (od 03.03.).

Stavba „**Rekonstrukce výpravní budovy ŽST Plzeň-Jižní Předměstí**“: –v dubnu (02., 09., 16., 23. a 30.) pokračují výluky SK č. 501 a 502 pro zajištění zásobování stavby (především pro odvoz stavební suti). Aktuálně se prověřuje možnost sloučení některých prací do souběhu s denními výlukami pro práce OŘ dle 93054 B (Nová Hospoda – Vejprnice), které se konají na začátku dubna. V dubnu dále pokračuje nepřetržitá výluka části nástupištní hrany u SK č. 501 dle 93041 A (upravená délka na 29 metrů – km 105,086-105,115) včetně PJ kolem pracovního místa (50 km/h). Tato výluka potrvá do přelomu JŘ 25/26 (a dále).

Stavba „**Přemístění haly pro OTV a zřízení integrovaného provozního pracoviště OŘ Plzeň**“ – stavba v realizaci, v dubnu pokračuje nepřetržitá výluka dle ROV 93008 A.

Stavba „**Zvýšení bezpečnosti na přejezdu P424 v km 7,017 na trati Pňovany – Bezručice**“ – investiční akce je připravena z pohledu zadání požadavku na výluku (dle RPV 30. 04. – 14.05.). Zatím není zadána, čeká se na nedokončené kroky schvalovacího procesu a následné vypsání VŘ na zhotovitele a z toho plynoucí termíny předání staveniště a zahájení prací. Informace k dalšímu vývoji akce budou podány na začátku roku 2025 a podle toho bude výluka nárokována formou změnových tabulek (snaha předejít případným změnám ve výlukách).

Stavba „**Rekonstrukce a doplnění závor na přejezdu P673 v km 8,288 na trati Staňkov – Poběžovice**“ a „**Rekonstrukce mostů v km 72,637 a 72,721 trati Domažlice – Planá**“ – v dubnu byla dne 14.04. zařazena denní šestihodinová výluka TK se ZP (Staňkov-Odbočka Vránov – Horšovský Týn) pro následné podbíjení – přejezd km 8,288. 15.04. byla zařazena denní osmihodinová výluka TK se ZP (Tachov – Staré Sedliště) pro následné podbíjení – mosty v km 72,637 a 72,721.

Stavba „**Modernizace trati Plzeň – Domažlice – st. hranice, 2. stavba, úsek Plzeň (mimo) – Nýřany – Chotěšov (mimo)**“ – příprava podkladů pro vypsání VŘ na zhotovitele.

Stavba „**Rekonstrukce mostů v km 35,826 a 37,480 trati Plzeň-Žatec**“ – výběrové řízení vyhodnoceno, podepsána SoD, termín výluky aktuálně platí.

Stavba **„Rekonstrukce ŽST Batelov včetně DOZ výhybny Spělov“** – probíhá VŘ na zhotovitele (vydáno rozhodnutí).

Stavba **„Revitalizace trati Kostelec – Telč – Slavonice“ a „Rekonstrukce mostů v km 51,884 a 53,696 trati Slavonice – Telč“** – v únoru a březnu (viz ZT) bude realizován geotechnický průzkum v úseku Slavonice – Dačice dle ROV 33085. V případě revitalizace se jedná o projektantem požadovaný doplňkový průzkum a v případě mostů v km 51,884 a 53,696 se jedná o základní (prvotní) průzkum. Práce budou realizovány v nočních výlukách se ZP bez ND.

Stavba **„Rekonstrukce mostu v km 1,279 na trati Tábor – Bechyně“** – probíhá vyhodnocení VŘ (před vydáním rozhodnutí).

Stavba **„Rekonstrukce mostu v km 47,811 na trati Strakonice – Volary“** – od 01.04. do 16.06. proběhne nepřetržitá výluka pro rekonstrukci mostu v km 47,811 mezi dopravními Lipka – Kubova Huť dle 93034 A. Uvedené ROV obsahuje i opravné a údržbové práce OŘ Plzeň. V rámci investiční akce proběhne demolice stávajícího mostního objektu (včetně celé spodní stavby), dojde k výstavbě nového mostního objektu včetně rekonstrukce žel. svršku a spodku v místě mostního objektu v rozsahu dle projektu. Budou provedeny úpravy odvodnění v místě stavby. Zhotovitel investiční akce je vybrán a je pod smlouvou, aktuálně je podle informací řešena podoba dopravních a inženýrských opatření pro silniční dopravu (zajišťují zodpovědní zástupci investora ve spolupráci se zhotovitelem).

Stavba **„ŽST České Budějovice, podchod“** – v rámci dalších regionálních výlukových porad budou doplněny požadavky na výluky určené pro provedení geotechnického průzkumu v oblasti budoucího prodloužení podchodu pro cestující. Jedná se o vrty, kopané sondy a dynamickou penetraci. K uvedené problematice bude v průběhu prosince svoláno jednání do Č. Budějovic za účelem přípravy žádosti o ROV. Aktuálně se předpokládá konání výluk v dubnu (květnu).

Stavba **„Optimalizace trati Karlštejn (mimo) – Beroun (mimo)“** – v únoru budou dle dohody z minulé rady realizovány nepřetržité výluky v úseku odb. Lom – Karlštejn (TK postupně) a to v zákrytu nepřetržitých výluk v úseku Dobřichovice – Praha-Radotín při jednom opatření v termínech 07.-17.02. a 21.02.-02.03. V březnu byly do plánů doplněny denní výluky dle ROV 63089 A1+P1 (10.-11.03.). V dubnu pokračují nepřetržité výluky dle ROV 63005 etapy V, W a dle ROV 65001 Y (do 13.12.) a v úseku 2. TK Karlštejn – odb. Lom dle ROV 63005 etapy B+R (do 14.05.). Dále se konají noční výluky se zastaveným provozem s opatřením v podobě ND dle ROV 63005 F3+N3+T3 (01./02.04.-30.04./01.05.).

Stavba **„Optimalizace trati Praha-Smíchov (mimo) – Černošice (mimo) – varianta nadjezd (Praha-Velká Chuchle)“** – aktuálně bez požadavku na výluky.

Stavba **„Modernizace trati Kladno (včetně) - Kladno-Ostrovec (včetně)“** – únor beze změn. V březnu byly doplněny denní výluky dle ROV 63067 H1, G1 08. a 09.03. pro přeložku horkovodu. V dubnu budou probíhat dokončovací práce stavby (podbíjení, stezky, broušení). Na požadavek dopravce ČD byl v dubnu u nočních výluk včetně ZP dle ROV 63067 A2-D2 upraven konec na 04:10 hod. U nepřetržitých výluk dle ROV 63067 F bylo zrušeno opatření ZP. Na požadavek O12 GŘ se nepřetržité výluky dle ROV 63067 G budou konat jen v denní době v čase 07:30-17:30 hod., termíny beze změn.

Stavba **„Zvýšení stability skalních masivů na trati Beroun – Rakovník“** – aktuálně probíhá příjem nabídek (VŘ na zhotovitele).

4. Projednání výluk nad RPV – duben 2025

Dubnové výluky projednané na prosincové celostátní měsíční výlukové poradě nad rámec „Plánu omezení provozování dráhy na rok 2025“ jsou uvedeny v následujících tabulkách.

Schvalovatel 1

VR	ROV	úsek TK, ŽST SK	Datum	čas	účel	poznámka
301	Z-23055 D1	Albrechtice u Českého Těšína – Havířov, 2. + TV	01.04.2025-04.04.2025 07.04.2025-11.04.2025 14.04.2025-17.04.2025	23:30 - 04:15	Optimalizace ŽST Havířov - nakládání a odvoz materiálu ze stavby (železniční spodek, betonové žláby, betonová suť)	Nad RPV. ZP.
301	Z-23055 G	Havířov, výh.: 41	18.04.2025-21.04.2025	08:00 - 17:00	Optimalizace ŽST Havířov - výkop kabelovodu – podkop pod kolejí Metrans v km 19,511 k Š28 a v km 190,585 mezi Š30/Š31	Nad RPV.
305	Z-23107 E	Ostrava hlavní nádraží, 7. bez TV, 5., 5a, 7., 7a, 7b, 7e jen TV	22.04.2025-24.04.2025	07:00 - 16:00	výměna kolejnic ve staniční koleji č. 7	Nad RPV. NVÚ.
305	Z-25008 A	Vých Polanka nad Odrou – Jistebník, zab. zař.: PZS v km 255,202 (P6507). dočasné zrušení PZS v km 255,202 v úseku Vých Polanka nad Odrou – Jistebník	02.04.2025-09.04.2025	08:00 - 16:00	oprava PZS v km 255,202 (P6507)	Nad RPV.
305	Z-25008 A1	Vých Polanka nad Odrou – Jistebník, zab. zař.: ETCS v úseku Vých Polanka nad Odrou – Jistebník	02.04.2025-09.04.2025	08:00 - 16:00	úpravy SW – vyvážení přejezdu v km 255,202 (P6507) ze systému ETCS	Nad RPV.
305	Z-23114 B	Hranice na Moravě, záhl. a zhl. 2. TK směr Drahotuše – od námezničku výhybky 63 po návěstidlo 2S. Hranice na Moravě - Drahotuše, 2. + TV	20.04.2025-24.04.2025	07:30 - 15:00	Cyklická výměna jazyků, výměna výhybkových součástí a čelistových závěrů, úprava TV	Nad RPV.
305	Z-23114 A	Hranice na Moravě, záhl. a zhl. 1. TK směr Drahotuše – od námezničku výhybky 65 po návěstidlo 1S. Drahotuše - Hranice na Moravě, 1. + TV	15.04.2025-17.04.2025	07:30 - 15:00	Cyklická výměna jazyků, výměna výhybkových součástí a čelistových závěrů, úprava TV	Nad RPV.

305	Z-23134 A	Přerov přednádraží , 212., 214., 216., 238., 240. jen TV, 218., 220., 222. + TV, Přerov , 20. jen TV, částečně od ÚO 212 po ÚD 35, 36, 37, 38	01.04.2025-30.04.2025	08:00 - 18:00	Celková oprava staničních kolejí s výměnou pražců a kolejnic, opravou GPK, odstraněním defekt. vad, výměnou LIS, čištěním ŠL a svařením do BK	Nad RPV. NVÚ.
316	Z-23128 A	Otrokovice , 1., 5c, 7., 7b jen TV, 3., 3a, 5., 5b + TV	18.04.2025-20.04.2025	08:20 - 17:00	Oprava SK č. 3, 3a, 5, 5b a výhybek č. 22, 23, 24	Nad RPV. NVÚ.
316	Z-23106 A	Vizovice , celá bez TV, Vizovice – Lípa nad Dřevnicí , traťová bez TV, Lípa nad Dřevnicí , celá bez TV, Lípa nad Dřevnicí – Zlín střed , traťová bez TV, Zlín střed , celá bez TV, Zlín střed – Zlín-Malenovice , traťová bez TV, Zlín-Malenovice , celá bez TV, Zlín-Malenovice – Otrokovice , traťová bez TV	16.04.2025-22.04.2025	07:10 - 17:05	Oprava TK, GPK, odstranění defektoskopických vad, oprava staniční koleje č. 3 v ŽST Zlín-Malenovice	Změna od RPV. Navýšení časového rozsahu (v RPV 5N v termínu 17. - 21.04.2025). ZP+ND.

Schvalovatel 2

VR	ROV	úsek TK, ŽST SK	Datum	čas	účel	poznámka
304	Z-23130 A	Kroměříž – Kojetín , traťová bez TV	08.04.2025-N-28.04.2025	07:20-N-17:35	Oprava mostů v km 3,469 a 8,078. Snesení železničního svršku, podlah, pojistných úhelníků, výměna mostnic a pozednic, zpětná montáž železničního svršku podlah a pojistných úhelníků. Práce na spodní stavbě.	Změna od RPV. V RPV 08.04. - 12.05.2025 35N, využití 21N. ZP+ND.
304	Z-23132 A	Rožnov pod Radhoštěm , celá bez TV, Rožnov pod Radhoštěm – Strítež nad Bečvou , traťová bez TV, Strítež nad Bečvou , celá bez TV, Strítež nad Bečvou – Valašské Meziříčí , traťová bez TV	02.04.2025-N-03.04.2025	07:30-N-15:30	Oprava GPK koleje podbitím ASP, pročištění kol. lože, oprava GPK na přejezdu v km 9,971. Po dobu konání výluky uzavírka přejezdu v km 9,971(P7424).	Změna od RPV. V RPV 14. - 23.04.2025 10N, přesun termínu, využití 2N. ZP+ND.

304	Z-23131 A	Zborovice , celá bez TV, Zborovice – Zdounky , traťová bez TV, Zdounky , celá bez TV, Zdounky – Kroměříž , traťová bez TV, Kroměříž , záhl. směr Zdounky.	29.04.2025-N-23.05.2025	07:40-N- 16:00	Výměna kolejového roštu, strojní čištění šterkového lože, čištění odvodňovacích zařízení, svařování kolejnic do bezстыkové koleje a oprava geometrických parametrů koleje.	Změna od RPV. V RPV 02. - 22.08.2025 21N, přesun termínu, navýšení na 25N. ZP+ND.
304	23094 C	Velké Karlovice , celá bez TV, Velké Karlovice – Halenkov , traťová bez TV, Halenkov , celá bez TV, Halenkov – Hovězí , traťová bez TV, Hovězí , celá bez TV, Hovězí – Vsetín bývalá Odb Bečva , traťová bez TV, ve smyslu předpisu SŽ D1 ČÁST PRVNÍ se jedná o traťovou kolej Hovězí – Vsetín	04.04.2025-N-08.04.2025	07:30-N- 18:50	Rek ŽST Vsetín, ASP, strojní propracování kol. a výh. č. 10, 7, 5, 4, 3, 1 a zřízení stezek a OR ASP km 26,600 – 5,200, opravné práce, oprava def. vad, výměna kolejnice, svařování, odstranění zbah. šterk. lože, výměna pražců.	Nad RPV. ZP+ND.
304	23104 D	Velké Karlovice , celá bez TV, Velké Karlovice – Halenkov , traťová bez TV, Halenkov , celá bez TV, Halenkov – Hovězí , traťová bez TV, Hovězí , celá bez TV, Hovězí – Vsetín bývalá Odb Bečva , traťová bez TV, ve smyslu předpisu SŽ D1 ČÁST PRVNÍ se jedná o traťovou kolej Hovězí – Vsetín	12.04.2025-13.04.2025	07:10 - 17:30	Rek ŽST Vsetín, broušení v km 34,100-37,900 a zřízení stezek a OR a pročistění propustků, oprava dilatačních spár	Nad RPV. ZP+ND. Souběh s ROV 23104 C (VR 308).
308	23094 B	Vsetín , 2., 6., 8., 10., 12., 14., 16. bez TV, sudá jen TV, 2a + TV, zhl. směr Valašská Polanka od námezvníku výh. č. 22, 21, 23, 14, 12 po námezvník výh. č. 3. vlečka Lesy a statky T.B. Vsetín , záhl. 2. TK směr Valašská Polanka. Vsetín bývalá Odb Bečva – Valašská Polanka , 2. + TV, ve smyslu předpisu SŽ D1 ČÁST PRVNÍ se jedná o 2. TK Valašská Polanka- Vsetín	04.04.2025-05.04.2025	07:30 - 18:50	Rek. ŽST Vsetín, ASP, strojní propracování kol. a výh. č. 10, 7, 5, 4, 3, 1 a zřízení stezek a OR ASP v km 29,700 - 34,100, odstranění zbah. šterk. lože, výměna pražců, defekt. vady	Nad RPV. NVÚ.

308	23104 A	<p>Vsetín, 1., 3., 11., 13., 7a bez TV, lichá jen TV, 1a + TV, omezení vlečky ČD dopravce Arriva</p> <p>Vsetín, zhl. směr Valašská Polanka od námeztníku výh. č. 11, 13, 15, 24, 19 po začátek výh. č. 2.</p> <p>Vsetín, záhl. 1. TK směr Valašská Polanka.</p> <p>Vsetín bývalá Odb Bečva – Valašská Polanka, 1. + TV, ve smyslu předpisu SŽ D1 ČÁST PRVNÍ se jedná o 1. TK Vsetín-Valašská Polanka</p>	09.04.2025-10.04.2025	07:10 - 17:30	Rek ŽST Vsetín, broušení v km 35,235-38,100 a zřízení stezek	Nad RPV. NVÚ.
308	23104 C	<p>Vsetín, 2., 6., 8., 10., 12., 14., 16. bez TV,</p> <p>Vsetín, zhl. směr Valašská Polanka od námeztníku výh. č. 22, 21, 23, 14, 12 po námeztník výh. č. 3. vlečka B.F.P., Lesy a statky T.Bati, spol. s.r.o.</p> <p>Vsetín, 2a + TV,</p> <p>Vsetín, záhl. 2. TK směr Valašská Polanka.</p> <p>Vsetín bývalá Odb Bečva – Valašská Polanka, 2. + TV, ve smyslu předpisu SŽ D1 ČÁST PRVNÍ se jedná o 2. TK Valašská Polanka-Vsetín</p>	12.04.2025-13.04.2025	07:10 - 17:30	Rek ŽST Vsetín, broušení v km 34,100-37,900 a zřízení stezek a OR odstranění závad	Nad RPV. NVÚ. Souběh s ROV 23104 D (VR 304).
308	Z-23095 E	<p>Vsetín, 2., 4., 6., 8., 10., 12., 14., 16. bez TV, sudá jen TV,</p> <p>Vsetín, 2a + TV,</p> <p>Valašská Polanka - Vsetín, 2. + TV, ve smyslu předpisu SŽ D1 ČÁST PRVNÍ se jedná o 2. TK Valašská Polanka-Vsetín</p> <p>Vsetín, záhl. a zhl. 2. TK směr Valašská Polanka</p>	26.04.2025	07:10 - 17:30	Rek ŽST Vsetín, regulace TV po ASP před pantografickou zkouškou	Nad RPV. NVÚ.
308	23094 G1	<p>Vsetín, záhl. 2. TK směr Jablůnka.</p> <p>Vsetín, zhl. směr Jablůnka od námeztníku výh. č. 36 po námeztník výh. č. 27</p>	01.04.2025	operativně 2x 30 minut v čase 07:10 - 18:30	Rek ŽST Vsetín, ASP, strojní propracování kol. a výh. č. 34, 33, 31, 30, 28, 26 a zřízení stezek a OR ASP km 38,500 – 43,100	Nad RPV. ZP.

308	Z-23095 A	Vsetín , 3., 11., 13. bez TV, lichá jen TV, zhl. směr Valašská Polanka od námeztníku výh. č. 13, 15, 24, 20, 19 po námeztník výh. č. 11. Vsetín , 7. bez TV, její část od námeztníku výh. č. 24 po km 37,900	02.04.2025-03.04.2025	07:00 - 17:30	Rek ŽST Vsetín, zatrolejování SK č. 7a	Nad RPV.
308	Z-23095 B	Vsetín , 1. bez TV, zhl. směr Valašská Polanka od námeztníku č. 11 po námeztník č. 9	02.04.2025-03.04.2025	operativně 5x 45 minut v čase 07:00 - 17:30	Rek ŽST Vsetín, zatrolejování SK č. 7a	Nad RPV.
308	23094 B1	Vsetín , 1a bez TV, zhl. směr Valašská Polanka od začátku výh. č. 11 po začátek výh. č. 2. Vsetín , záhl. 1. TK směr Valašská Polanka	04.04.2025-05.04.2025	operativně 4x 30 minut v čase 07:10 - 18:30	Rek ŽST Vsetín, ASP, strojní propracování kol. a výh. č. 10,7,5,4,3,1 a zřízení stezek a OR ASP v km 29,700 - 34,100, odstranění zbah. šterk. lože, výměna pražců, defekt. vady	Nad RPV. ZP.
308	23094 E	Vsetín , 4., 4b, 6., 8., 10., 12., 14., 16. bez TV, sudá jen TV, Vsetín , zhl. střední od náv. Sc4b po náv. Lc4. Vsetín , zhl. směr Valašská Polanka od námeztníku výh. č. 22, 21, 23, 14, 12 po námeztník výh. č. 7. vlečka Lesy a statky T.B.	06.04.2025-07.04.2025	07:10 - 18:30	Rek ŽST Vsetín, propracování kol. a výh. sudé kol. skupiny a zřízení stezek	Nad RPV. NVÚ.
308	23094 F	Vsetín – Jablůnka , 2. + TV, Vsetín , záhl. 2. TK směr Jablůnka. Vsetín , zhl. směr Jablůnka od námeztníku výh. č. 36 po námeztník výh. č. 27. (vlečka TSR) Vsetín , 2. bez TV, Vsetín , 4b bez TV, Vsetín , sudá jen TV	08.04.2025	07:10 - 18:30	Rek ŽST Vsetín, ASP, strojní propracování kol. a výh. č. 36,35,29,27 a zřízení stezek a OR ASP km 38,500 – 43,100	Nad RPV. NVÚ.
308	23094 F1	Vsetín , záhl. 1. TK směr Jablůnka. Vsetín , zhl. směr Jablůnka od námeztníku výh. č. 34 po námeztník výh. č. 32, 31, 30, 28, 26	08.04.2025	operativně 2x 30 minut v čase 07:10 - 18:30	Rek ŽST Vsetín, ASP, strojní propracování kol. a výh. č. 36,35,29,27 a zřízení stezek a OR ASP km 38,500 – 43,100	Nad RPV. ZP.

308	23104 A1	Vsetín , zhl. směr Valašská Polanka od začátku výh. č. 12 po začátek výh. č. 7. Vsetín , 2a bez TV	09.04.2025-10.04.2025	operativně 2x 30 minut v čase 07:10 - 17:30	Rek ŽST Vsetín, broušení kolejové spojky výh. č. 9/10, 7/8	Nad RPV. ZP.
308	23104 C1	Vsetín , zhl. směr Valašská Polanka od začátku výh. č. 11 po námezník výh. č. 8. Vsetín , 1a bez TV	12.04.2025-13.04.2025	operativně 2x 30 minut v čase 07:10 - 17:30	Rek ŽST Vsetín, broušení kolejové spojky výh. č. 9/10, 7/8	Nad RPV. ZP.
308	23104 F	Vsetín – Jablůnka , 2. + TV, Vsetín , záhl. 2. TK směr Jablůnka. Vsetín , zhl. směr Jablůnka od námezníku výh. č. 36 po námezník výh. č. 27. (vlečka TSR Vsetín) Vsetín , 2. bez TV, Vsetín , sudá jen TV	14.04.2025	07:10 - 17:30	broušení v km 37,431-38,430=43,352-41,5 a zřízení stezek	Nad RPV. NVÚ.
308	23104 G	Vsetín , 10., 12., 14., 16. bez TV, 4., 4b, 6., 8. + TV, Vsetín , zhl. střední od náv. Sc4b po náv. Lc4. Vsetín , zhl. směr Valašská Polanka od námezníku výh. č. 22, 21, 23, 14 po námezník výh. č. 12. vlečka B.F.P., Lesy a statky T.Bati, spol. s.r.o.	15.04.2025-18.04.2025	07:10 - 17:30	Rek ŽST Vsetín, broušení 4. SK a zřízení stezek	Nad RPV. NVÚ.
308	23104 G1	Vsetín , zhl. směr Valašská Polanka od námezníku výh. č. 12 po námezník výh. č. 7	15.04.2025-18.04.2025	operativně 1 hodinu v čase 07:10 - 17:30	Rek ŽST Vsetín, broušení SK a zřízení stezek	Nad RPV.
308	23104 G2	Vsetín , zhl. směr Jablůnka od námezníku výh. č. 35 po námezník výh. č. 27	15.04.2025-18.04.2025	operativně 1 hodinu v čase 07:10 - 17:30	broušení SK a zřízení stezek	Nad RPV.

308	Z-23095 D	Vsetín , 1., 3., 11., 13. bez TV, lichá jen TV, Vsetín , zhl. směr Valašská Polanka od námezvníku výh. č. 11., 13, 15, 24, 20, 19 po námezvník výh. č. 8. Vsetín , 1a + TV, Vsetín , záhl. a zhl. 1. TK směr Valašská Polanka. Vsetín – Valašská Polanka , 1. + TV, ve smyslu předpisu SŽ D1 ČÁST PRVNÍ se jedná o 1. TK Vsetín-Valašská Polanka	24.04.2025	07:00 - 17:30	regulace TV po ASP před pantografickou zkouškou	Nad RPV. NVÚ.
308	Z-23095 D1	Vsetín , 5. bez TV	24.04.2025	operativně 2,5 hodiny v čase 07:00 - 17:30	Rek ŽST Vsetín, regulace TV po ASP před pantografickou zkouškou	Nad RPV.
308	Z-23095 D2	Vsetín , 7. bez TV	24.04.2025	operativně 2,5 hodiny v čase 07:00 - 17:30	Rek ŽST Vsetín, regulace TV po ASP před pantografickou zkouškou	Nad RPV. NVÚ.
308	Z-23095 D3	Vsetín , 9. bez TV	24.04.2025	operativně 2,5 hodiny v čase 07:00 - 17:30	Rek ŽST Vsetín, regulace TV po ASP před pantografickou zkouškou	Nad RPV.
308	Z-23095 G1	Vsetín , 5. bez TV	25.04.2025	operativně 2,5 hodiny v čase 07:00 - 17:30	Rek ŽST Vsetín, regulace TV po ASP před pantografickou zkouškou	Nad RPV.
308	Z-23095 G2	Vsetín , 7. bez TV	25.04.2025	operativně 2,5 hodiny v čase 07:00 - 17:30	Rek ŽST Vsetín, regulace TV po ASP před pantografickou zkouškou	Nad RPV.
308	Z-23095 G3	Vsetín , 9. bez TV	25.04.2025	operativně 2,5 hodiny v čase 07:00 - 17:30	Rek ŽST Vsetín, regulace TV po ASP před pantografickou zkouškou	Nad RPV.

308	Z-23095 E1	Vsetín, 4b bez TV	26.04.2025	operativně 2,5 hodiny v čase 07:00 - 17:30	Rek ŽST Vsetín, regulace TV po ASP před pantografickou zkouškou	Nad RPV.
308	Z-23095 H1	Vsetín, 4. bez TV, zhl. střední od náv. Sc4b po náv. Lc4.	27.04.2025	operativně 2 hodiny v čase 07:00 - 17:30	Rek ŽST Vsetín, regulace TV po ASP před pantografickou zkouškou	Nad RPV.
308	Z-23095 H	Vsetín – Jablůnka, 2. + TV, Vsetín, záhl. a zhl. 2. TK směr Jablůnka. Vsetín, 2., 4b, 6., 8. bez TV, sudá jen TV	27.04.2025	07:10 - 17:30	Rek ŽST Vsetín, regulace TV po ASP před pantografickou zkouškou	Nad RPV. NVÚ.
308	Z-23095 C	Vsetín, 1a + TV	29.04.2025-N-02.06.2025	07:00-N- 17:00	Rek ŽST Vsetín, sanace svahu v km 35,740 - 35,690	Nad RPV. LNT.
308	23094 G	Jablůnka – Vsetín, 1. + TV, Vsetín, záhl. 1. TK směr Jablůnka. Vsetín, 1., 3., 5., 7., 9. bez TV, zhl. směr Jablůnka od námeztníku výh. č. 34 po námeztník výh. č. 32, 31, 30, 28, 26. Vsetín, lichá jen TV	01.04.2025	07:10 - 18:30	Rek ŽST Vsetín, ASP, strojní propracování kol. a výh. č. 34,33,31,30,28,26 a zřízení stezek, stavební dokončení koleje č.7a v rámci svršku OŘ ASP km 38,500 – 43,100	Nad RPV. NVÚ.
308	23104 B	Jablůnka – Vsetín, 1. + TV, Vsetín, záhl. 1. TK směr Jablůnka. Vsetín, 1., 3., 5., 7., 9. bez TV, zhl. směr Jablůnka od námeztníku výh. č. 34 po námeztník výh. č. 32, 31, 30, 28, 26. Vsetín, lichá jen TV	11.04.2025	07:10 - 17:30	Rek ŽST Vsetín broušení v km 38,100-43,082 a zřízení stezek	Nad RPV. NVÚ.
308	Z-23095 G	Jablůnka – Vsetín, 1. + TV, Vsetín, záhl. a zhl. 1. TK směr Jablůnka. Vsetín, 1., 3., 11., 13. bez TV, lichá jen TV	25.04.2025	07:00 - 17:30	Rek ŽST Vsetín, regulace TV po ASP před pantografickou zkouškou	Nad RPV. NVÚ.

309	Z-23133 A	Prostějov hlavní nádraží , záhl. a zhl. směr Bedihošť. Prostějov hlavní nádraží – Bedihošť , traťová + TV, Bedihošť , celá + TV, Bedihošť – Pivín , traťová + TV, Pivín , celá + TV, Pivín – Nezamyslice , traťová + TV, Nezamyslice , 2c jen TV, záhl. a zhl. směr Prostějov hl.n.	08.04.2025-N-14.04.2025	08:05-N-15:50	Výměna LIS, ÚPP, oprava výh., GPK, a přejezdu v km 72,101 (P7579) a v km 63, 312 (P7577). Jednodenní uzavírka přejezdu v km 72,101(P7579).	Změna od RPV. Navýšení rozsahu vyloučení o záhlaví a zhlaví – Prostějov, Nezamyslice. ZP+ND.
309	Z-23133 B	Bedihošť , 1., 2. + TV	14.04.2025-N-30.04.2025	15:50-N-15:00	Celková oprava SK s výměnou kolejového roštu.	Nad RPV. NVÚ+ND. Není nástupištní hrana pro zastavující Os vlaky
310	Z-23124 A	Skrochovice , celá bez TV, Opava západ – Krnov , traťová bez TV	07.04.2025-N-24.04.2025	08:00-N-16:00	odstranění havarijního stavu po povodních – úprava GPK, výměna kolejnic, BK	Nad RPV. Havarijní stavy. ZP+ND.
311	Z-23127 A	Hanušovice – Bohdíkov , traťová bez TV, Bohdíkov , celá bez TV, Bohdíkov – Ruda nad Moravou , traťová bez TV, Ruda nad Moravou , celá bez TV, Ruda nad Moravou – Bludov , traťová bez TV, Bludov , 5a,90. bez TV, záhl. a zhl. směr Ruda nad Moravou, od náv. Se6, S90R po náv. RL	28.04.2025-N-30.04.2025	07:00-N-18:00	- úprava průjezdného průřezu v celém rozsahu výluky - odstranění závad žel. Svršku - následné podbití úseků zasažených povodní	Změna od RPV. V RPV 10. - 13.05.2025 4N, přesun termínu, navýšení rozsahu vyloučení - Bludov, využití 3N. ZP+ND.
312	Z-23127 B	Staré Město pod Sněžníkem , celá bez TV, Hanušovice-Morava – Staré Město pod Sněžníkem , traťová bez TV	28.04.2025-N-26.06.2025	07:00-N-18:00	- oprava přejezdu v km 7,766 (P4194) - úprava průjezdného průřezu - odstranění závad žel. Svršku - následné podbití úseků zasažených povodní - čištění skal - opravné práce SMT OLC na mostě v km 4,256	Změna od RPV. V RPV 02.05. - 30.6. 2025 60N, přesun termínu ZP+ND. Silniční uzavěra přejezdu v km 7,766 (P4194)

315	Z-33047 N	Ivanovice na Hané , zab. zař.: SZZ částečně. kolejové obvody Nezamyslice – Ivanovice na Hané , zab. zař.: PZS v km 56,161 (P7196). Nezamyslice – Ivanovice na Hané , zab. zař.: TZZ traťové koleje. kolejové obvody ve správě SSZT Brno (1T, 2T, 12J)	07.04.2025-N-08.04.2025	17:15-N-10:00	obnova šuntové citlivosti kolejových obvodů	Nad RPV.
315	Z-33047 M	Vyškov na Moravě , zab. zař.: SZZ částečně. kolejové obvody Ivanovice na Hané – Vyškov na Moravě , zab. zař.: PZS v km 50,735 (P7194) a v km 52,571 (P7195). Ivanovice na Hané – Vyškov na Moravě , zab. zař.: TZZ traťové koleje	07.04.2025-N-08.04.2025	17:15-N-10:00	obnova šuntové citlivosti kolejových obvodů	Nad RPV.
315	Z-33047 J	Rousínov , zab. zař.: PZS v km 32,623 (P7188) a v km 32,966 (P7189). Rousínov , zab. zař.: SZZ částečně. kolejové obvody Komořany u Vyškova – Rousínov , zab. zař.: PZS v km 33,576 (P7190). Komořany u Vyškova – Rousínov , zab. zař.: TZZ traťové koleje	07.04.2025-N-08.04.2025	17:15-N-10:00	obnova šuntové citlivosti kolejových obvodů	Nad RPV.
315	Z-33047 K	Komořany u Vyškova , zab. zař.: SZZ částečně. kolejové obvody	07.04.2025-N-08.04.2025	17:15-N-10:00	obnova šuntové citlivosti kolejových obvodů	Nad RPV.
315	Z-33047 O	Holubice , celá + TV, včetně vypnutí obcházecího vedení	05.04.2025-N-06.04.2025	07:00-N-17:00	Výměna jazyků a opornic v ŽST Holubice výhybky č. 1, 2, 13, 14	Nad RPV. ZP+ND.

Schvalovatel 3

VR	ROV	úsek TK, ŽST SK	Datum	čas	účel	poznámka
318	Z-33084 A	Čejč výhybka č. 101 - Kobylí na Moravě , traťová bez TV, Ve smyslu předpisu SŽ D1 ČÁST PRVNÍ se jedná o traťovou kolej Čejč – Kobylí na Moravě	28.04.2025-30.04.2025	07:00 - 17:00	drobná údržba odstranění vegetace výměna přejezdové konstrukce v km 15,280, výměna ŠL výměna pražců, výměna kolejnic	Nad RPV. ZP.
320	Z-33068 A	Břeclav – Lanžhot , 1. + TV	14.04.2025-23.04.2025	07:10 - 14:00	výměna kolejnic, svařování, oprava přejezdu v km 4,983	Nad RPV. VNJŘ. PJ 50 km/hod v délce 1500 m
320	Z-33068 B	Lanžhot – Břeclav , 2. + TV	23.04.2025-02.05.2025	14:00 - 14:15	výměna kolejnic, svařování, oprava přejezdu v km 4,983	Nad RPV. VNJŘ. PJ 50 km/hod v délce 1500 m
320	Z-33062 A	Zaječí , 1. bez TV, její část od návěstidla L1 po námezník výhybky č. 6 Zaječí , záhl. a zhl. 1. traťové koleje směr Podivín, od námezníku výhybky č. 6 po návěstidlo 1L. Zaječí , lichá jen TV	01.04.2025-04.04.2025	08:20 - 15:35	výměna pražců, oprava GPK, úprava ŠL, výměna jazyka a opornice ve výhybkách 1 a 6	Nad RPV. NVÚ+VNJŘ.
323	Z-35011 A	Moravské Bránice – Oslavany , traťová bez TV, Ivančice , celá bez TV	12.04.2025-25.04.2025	08:30 - 14:00	doplnění závor na přejezdu v km 3,780 (P3950)	Nad RPV. ZP+ND.
323	Z-35011 B	Moravské Bránice – Ivančice , zab. zař.: TZZ traťové koleje. Moravské Bránice – Ivančice , zab. zař.: PZS v km 3,780 (P3950)	12.04.2025-25.04.2025	08:30 - 14:00	doplnění závor na přejezdu v km 3,780 (P3950)	Nad RPV. ZP+ND.
323	Z-35011 C	Ivančice , zab. zař.: SZZ částečně. PZS v km 5,535 (P3954)	12.04.2025-25.04.2025	08:30 - 14:00	doplnění závor na přejezdu v km 3,780 (P3950)	Nad RPV. ZP+ND.

323	Z-35011 D	Moravské Bránice , zab. zař.: SZZ. DOZ v úseku Moravské Bránice – Ivančice a v úseku Střelice – Rakšice	24.04.2025-25.04.2025	23:45 - 04:05	výměna softwaru	Nad RPV. ZP+ND.
324	33008 M	Kuřim , 1. bez TV, její část od návěstidla L1 po námezník výhybky č. 5 Kuřim , 3. bez TV, její část od návěstidla L3 po námezník výhybky č. 7 Kuřim , záhl. a zhl. 1. traťové koleje směr Brno-Královo Pole od námezníků výhybek č. 5 a 7 po návěstidlo 1L. Kuřim , lichá jen TV	17.04.2025-22.04.2025	20:00 - 04:30	3. podbití, výměna trakčního vedení	Nad RPV. NVÚ. Brno-Kr. Pole – rekonstrukce
502	Z-63111 A	Kutná Hora hlavní nádraží – Čáslav , 1. bez TV, Čáslav , záhl. 1. traťové koleje směr Kutná Hora hlavní nádraží, od námezníku výhybky č. 38 po návěstidlo 1S	01.04.2025-04.04.2025	08:00 - 19:00	Oprava železničního přejezdu v km 278,758; 281,182; 281,628; oprava přejezdové konstrukce.	Nad RPV.
502	Z-63111 B	Kutná Hora hlavní nádraží – Čáslav , 1. jen TV	01.04.2025-04.04.2025	08:00 - 19:00	Práce mechanizace pod TV.	Nad RPV. NVÚ. V souběhu s etapou A
502	Z-63111 C	Čáslav – Kutná Hora hlavní nádraží , 2. bez TV	05.04.2025-08.04.2025	08:00 - 19:00	Oprava železničního přejezdu v km 281,182; 281,628; oprava přejezdové konstrukce.	Nad RPV.
502	Z-63111 D	Čáslav – Kutná Hora hlavní nádraží , 2. jen TV	05.04.2025-08.04.2025	08:00 - 19:00	Práce mechanizace pod TV.	Nad RPV. NVÚ. Souběh s etapou C

Schvalovatel 4

VR	ROV	úsek TK, ŽST SK	Datum	čas	účel	poznámka
501	Z-53019 B	Řečany nad Labem – Záboří nad Labem , 2. + TV, Řečany nad Labem , záhl. 2. TK směr Záboří nad Labem, jeho část od návěstidla Se17 po návěstidlo 2S. Záboří nad Labem , záhl. a zhl. 2. TK směr Řečany nad Labem. Záboří nad Labem , 2., 4., 6. + TV, kolejově: 2. SK její část od námeztníku výhybky číslo 6 po návěstidla L2, 4. SK její část od námeztníku výhybky číslo 8 po návěstidlo L4, 6. SK její část od námeztníku výhybky číslo 8 po návěstidlo L6	12.04.2025-15.04.2025	08:00 - 02:20	Oprava GPK výhybek a kolejí, čištění KL, výměna KR.	Změna od RPV. Přesun z března. NVŮ+ND+VK+VNJŘ. PJ 80 km/h ve 1. SK Záboří nad Labem v délce 300 m (km 335,800 - 336,100).
501	Z-53019 A	Záboří nad Labem – Řečany nad Labem , 1. + TV, Záboří nad Labem , záhl. a zhl. 1. TK směr Řečany nad Labem. Záboří nad Labem , 1., 3., 5. bez TV, 1. SK její část od návěstidla L1 po námeztník výhybky číslo 4, 3. SK její část od návěstidla L3 po námeztník výhybky číslo 7, 5. SK její část od návěstidla L5 po námeztník výhybky číslo 7 Záboří nad Labem , lichá jen TV, Řečany nad Labem , záhl. 1. TK směr Záboří nad Labem, jeho část od návěstidla 1S po návěstidlo Se16	09.04.2025-12.04.2025	08:00 - 08:00	Oprava GPK výhybek a kolejí, čištění KL, výměna KR.	Změna od RPV. Přesun z března. NVŮ+ND+VK+VNJŘ. PJ 80 km/h ve 2. SK Záboří nad Labem v délce 300 m (km 335,800 - 336,100).
501	Z-63016 C2	Kolín , 112. bez TV	10.04.2025-13.04.2025	22:50 - 05:00	Pažení.	Nad RPV. V souběhu s výlukou 63016 B, A, R2.
501	Z-63016 R2	Kolín , 108., 108a, 110., 110a, 110b, 112., 112a jen TV, napětově od ÚO 423 v km 297,790 po ÚO 433 v km 298,700	10.04.2025-13.04.2025	22:50 - 05:00	Pažení.	Nad RPV. LNT+ND. V souběhu s výlukou 63016 B, A, C2.

511	Z-53079 A	Hněvčeves – Hořice v Podkrkonoší , traťová bez TV, Hněvčeves , záhl. směr Hořice v Podkrkonoší. Hořice v Podkrkonoší , záhl. směr Hněvčeves, jeho část od návěstidla L po návěstidlo Se1	07.04.2025-11.04.2025	08:00 - 17:00	Oprava přejezdu P5402 v km 25,338 (mimo trasu NAD); výměna pražců a kolejnic v km 19,650 – 19,750 u zast. Třebovice; následná oprava GPK po opravné práci; oprava přejezdů P5398 v km 22,889 a P5399 v km 23,885 (uzavírka střídavě pro průjezd NAD).	Nad RPV. ZP+ND.
-----	-----------	---	-----------------------	---------------	---	------------------------

Schvalovatel 5

VR	ROV	úsek TK, ŽST SK	Datum	čas	účel	poznámka
516	Z-65004 A	Čerčany , zab. zař.: PZZ v km 64,056 (P5804)	22.04.2025-28.04.2025	08:00 - 18:00	výstavba PZS P5804	Nad RPV.
516	Z-65004 B	Čerčany – Hvězdonic , zab. zař.: TZZ	23.04.2025-28.04.2025	04:00 - 18:00	výměna SW	Nad RPV.
521	Z-63068 L1	Praha-Kačarov , záhl. a zhl. 1za směr Praha-Zahradní Město od náv. L po počítací bod KPB 112 (před námezíkem výh. č. 105) a po náv. S101 (včetně části SK 101). Praha-Zahradní Město – Praha-Kačarov , traťová + TV	01.04.2025	07:00 - 19:00	úprava výstroje TP 65	Nad RPV. ZP.
521	Z-63068 U1	Praha-Krč , 201. jen TV, Praha-Krč – Praha-Kačarov , 91. jen TV, Praha-Kačarov , 101. jen TV, napětově od ÚO 411 (km 5,370) Praha-Krč po ÚO 401 (km 3,575) Praha-Kačarov	01.04.2025	07:00 - 19:00	úprava výstroje TP 65	Nad RPV. NVÚ.
521	Z-63068 L4	Praha-Kačarov , záhl. a zhl. 1za směr Praha-Zahradní Město od náv. L po počítací bod KPB 112 (před námezíkem výh. č. 105) a po náv. S101 (včetně části SK 101). Praha-Zahradní Město – Praha-Kačarov , traťová + TV	03.04.2025-04.04.2025	23:30 - 04:40	úprava NP 3A/3C	Nad RPV. ZP. Souběh s etapou M4.

521	Z-63068 Y4	Praha-Krč , celá jen TV, Praha-Krč – Praha-Kačerov , 91.,92. jen TV, Praha-Kačerov , celá jen TV, napětově od ÚO 401/404 (km 3,575/ km 2,745) Praha-Kačerov po ÚO 421/422 (km 6,934) Praha-Krč	03.04.2025-04.04.2025	23:30 - 04:40	úprava NP 3A/3C	Nad RPV. LNT. Souběh s etapami L4, M4.
521	Z-63068 A1	Odb Tunel – Praha-Krč , 1. bez TV, Praha-Krč , záhl. a zhl. směr Odb Tunel 1zc od náv. 1S po náv. Se10. Odb Tunel , záhl. směr Praha-Krč od náv. 1L počítací bod TPB1 (před námezníkem výh. č. 1)	04.04.2025-06.04.2025 10.04.2025-12.04.2025	07:00 - 19:00	broušení, úprava odvodnění	Nad RPV.
521	Z-63068 H1	Praha-Krč , 201. bez TV, zhl. směr Praha-Kačerov od náv. Lc201 po počítací bod KPB6 (mezi námezníky výh. č. 1 a 6). Praha-Krč – Praha-Kačerov , 91. bez TV, Praha-Kačerov , 101. bez TV, zhl. směr Praha-Krč od náv. S101 po počítací bod KPB113 (mezi námezníky výh. č. 103 a 107)	04.04.2025-06.04.2025 10.04.2025-12.04.2025	07:00 - 19:00	broušení, úprava odvodnění	Nad RPV.
521	Z-63068 P1	Odb Tunel – Praha-Krč , 1. jen TV, od ÚO 421 Praha-Krč (km 6,934) po ÚO 403/3 Odb Tunel (km 10,035/10,060)	04.04.2025-06.04.2025 10.04.2026-12.04.2025	07:00 - 19:00	úprava odvodnění	Nad RPV. NVÚ.
521	Z-63068 U1	Praha-Krč , 201. jen TV, Praha-Krč – Praha-Kačerov , 91. jen TV, Praha-Kačerov , 101. jen TV, napětově od ÚO 411 (km 5,370) Praha-Krč po ÚO 401 (km 3,575) Praha-Kačerov	04.04.2025-06.04.2025 10.04.2025-12.04.2025	07:00 - 19:00	úprava odvodnění	Nad RPV. NVÚ.
521	Z-63068 B1	Praha-Krč – Odb Tunel , 2. bez TV, Praha-Krč , záhl. směr Odb Tunel 2zc od náv. 2S po náv. Se14. Odb Tunel , záhl. směr Praha-Krč od náv. 25L počítací bod TPB2 (před námezníkem výh. č. 1)	07.04.2025-09.04.2025 13.04.2025-15.04.2025	07:00 - 19:00	broušení, úprava odvodnění	Nad RPV.

521	Z-63068 G1	Praha-Kačеров , 102. bez TV, zhl. směr Praha-Krč od náv. S102 po počítací bod KPB119 (před námezníkem výh č. 106). Praha-Kačеров – Praha-Krč , 92. bez TV, Praha-Krč , 202. bez TV, zhl. směr Praha-Kačеров od náv. Lc202 po náv Se2	07.04.2025-09.04.2025 13.04.2025-15.04.2025	07:00 - 19:00	broušení, úprava odvodnění	Nad RPV.
521	Z-63068 R1	Praha-Krč – Odb Tunel , 2. jen TV, od ÚO 422 Praha-Krč (km 6,934) po ÚO 404/4 Odb Tunel (km 10,035/10,060)	07.04.2025-09.04.2025 13.04.2025-15.04.2025	07:00 - 19:00	úprava odvodnění	Nad RPV. NVÚ.
521	Z-63068 V1	Praha-Kačеров , 102. jen TV, Praha-Kačеров – Praha-Krč , 92. jen TV, Praha-Krč , 202. jen TV, napětově od ÚO 404 (km 2,745) Praha-Kačеров po ÚO 412 (km 5,370) Praha-Krč	07.04.2025-09.04.2025 13.04.2025-15.04.2025	07:00 - 19:00	úprava odvodnění	Nad RPV. NVÚ.
523	Z-63068 M5	Praha-Kačеров , záhl. a zhl. 1Vza směr Praha-Vršovice od náv. VL a od počítacího bodu KPB 112 (před námezníkem výh č. 105) po náv. S102 (včetně část SK 102). Praha-Vršovice – Praha-Kačеров , traťová + TV,	02.04.2025	08:00 - 19:00	úprava výstroje TP 278	Nad RPV. ZP+ND.
523	Z-63068 V5	Praha-Kačеров , 102. jen TV, Praha-Kačеров – Praha-Krč , 92. jen TV, Praha-Krč , 202. jen TV, napětově od ÚO 404 (km 2,745) Praha-Kačеров po ÚO 412 (km 5,370) Praha-Krč	02.04.2025	08:00 - 19:00	úprava výstroje TP 278	Nad RPV. NVÚ.
523	Z-63068 M4	Praha-Kačеров , záhl. a zhl. 1Vza směr Praha-Vršovice od náv. VL a od počítacího bodu KPB 112 (před námezníkem výh č. 105) po náv. S102 (včetně část SK 102). Praha-Vršovice – Praha-Kačеров , traťová + TV	03.04.2025-04.04.2025	23:30 - 04:40	úprava NP 3A/3C	Nad RPV. ZP+ND. Souběh s etapou L4.

524	63013 L3	Odb Záluží – Mstětice , 2. + TV, Mstětice , záhl. a zhl. směr Odb. Záluží od náv. 2L po námezník výh. č. 2	26.04.2025-27.04.2025	07:00 - 19:00	přesun kolejnic	Nad RPV. VNJR. Souběh s etapami C, H.
525	63017 H	Praha-Smíchov , 6., 6A bez TV, od km 0,680 po náv. L6 (včetně zhlaví mezi SK 6A a SK 6)	03.03.2025-13.12.2025	21:00 - 24:00	modernizace	Nad RPV.
525	63017 L5	Praha-Smíchov – Výh Praha- Vyšehrad , 1. bez TV, Výh Praha-Vyšehrad , 501a bez TV, od náv. Sc501a po náv. L501a Výh Praha-Vyšehrad , záhl. a zhl. směr Praha-Smíchov od náv. L501a po náv. 1S. Praha-Smíchov , záhl. a zhl. směr Výh Vyšehrad od náv. 1L po náv. S1, S7, S9 (včetně zhlaví 1D a včetně částí SK 1, 7 a 9)	05.04.2025	00:50 - 04:20	rozklemování ÚD P15 + P10	Nad RPV. ZP. Souběh s etapou A.
525	63017 N5	Praha-Smíchov , 3., 5., 7., 7A bez TV, od náv. S7 po náv. L7, L5, Se38 včetně zhlaví mezi SK7 a SK 7A, SK 5 a SK3	05.04.2025	00:50 - 04:20	rozklemování ÚD P15 + P10	Nad RPV.
525	63017 S5	Praha-Smíchov , 1D, 1., 1B, 1A, 3., 3A, 3B, 7. jen TV	05.04.2025	00:50 - 04:20	rozklemování ÚD P15 + P10	Nad RPV. Souběh s etapou T5.
525	63017 T5	Praha-Smíchov , 5., 7A, 9., 9A, 11., 13., 15. jen TV	05.04.2025	00:50 - 04:20	rozklemování ÚD P15 + P10	Nad RPV. LNT. Souběh s etapou S5.
525	63017 X	Praha-Smíchov , 7. bez TV, od náv. S7 po náv. VL7 Praha-Smíchov , 7. jen TV	05.04.2025-07.04.2025	04:20 - 00:50	dmt přístřešků 2. nástupiště	Nad RPV.
525	63017 L5	Praha-Smíchov – Výh Praha- Vyšehrad , 1. bez TV, Výh Praha-Vyšehrad , 501a bez TV, od náv. Sc501a po náv. L501a Výh Praha-Vyšehrad , záhl. a zhl. směr Praha-Smíchov od náv. L501a po náv. 1S. Praha-Smíchov , záhl. a zhl. směr Výh Vyšehrad od náv. 1L po náv. S1, S7, S9 (včetně zhlaví 1D a včetně částí SK 1, 7 a 9)	07.04.2025	00:50 - 04:20	proklemování ÚD P15 + P10	Nad RPV. ZP. Souběh s etapou A.

525	63017 N5	Praha-Smíchov , 3., 5., 7., 7A bez TV, od náv. S7 po náv. L7, L5, Se38 včetně zhlaví mezi SK7 a SK 7A, SK 5 a SK 3	07.04.2025	00:50 - 04:20	proklemování ÚD P15 + P10	Nad RPV.
525	63017 S5	Praha-Smíchov , 1D, 1., 1B, 1A, 3., 3A, 3B, 7. jen TV	07.04.2025	00:50 - 04:20	proklemování ÚD P15 + P10	Nad RPV. Souběh s etapou T5.
525	63017 T5	Praha-Smíchov , 5., 7A, 9., 9A, 11., 13., 15. jen TV	07.04.2025	00:50 - 04:20	proklemování ÚD P15 + P10	Nad RPV. LNT. Souběh s etapou S5.
532	63056 A1	Čelákovice – Mochov , část traťové koleje bez TV, od námeztníku výh. R1 vlečky č. 1048 ČEPS, vlečka Čechy střed Mochov , celá bez TV	22.04.2025-15.10.2025	08:00 - 18:00	modernizace	Nad RPV. ZP.
705	Z-93031 C	Nové Hrady , 2., 4. bez TV, jejich části od km 177,100 k námeztníku výhybky č. 6 Nové Hrady , výh.: 6, její část od námeztníku ke hrotu jazyka, Nové Hrady , 2. jen TV, včetně částí navazujících zhlaví v úseku od děliče TV č. 1 k děliči TV č. 2	23.04.2025-26.04.2025	02:10 - 00:10	TSO výhybky č. 6 vč. přípojných polí – výměna výhybkových pražců a kolejnic, termitové svařování, úprava parametrů GPK (závady v GPK). Výměna pražců v části 2. a 4. SK	Nad RPV. NVÚ.

Schvalovatel 6

VR	ROV	úsek TK, ŽST SK	Datum	čas	účel	poznámka
521	63005 T3	Odb Lom – Beroun , 2. jen TV, napětově od ÚO 402 (km 34,190) v dopravně Odb Lom po ÚO 402 (km 37,460) v dopravně Beroun	01.04.2025-01.05.2025	23:20 - 04:30	návoz, odvoz materiálu, odlesňování	Nad RPV.
521	63005 D3	Odb Lom – Beroun , 2. bez TV, Beroun , 2a bez TV, od náv. 2L po náv. Se4 Beroun , zhl. směr Odb Lom od náv. Se4 po izolovaný styk mezi výh. č. 1 a 6. Odb Lom , záhl. a zhl. od počítacího bodu LPB6 (mezi výh. č. 1 a 4) po náv. 2S.	01.04.2025-01.05.2025	23:20 - 04:30	návoz, odvoz materiálu, odlesňování	Nad RPV. ZP+ND. V souběhu s ROV 63005 F3.

521	Z-63089 A5	Karlštejn, 2. bez TV, kolejově od náv. S2 po náv. L2 Karlštejn, 4. bez TV, kolejově od náv. S4 po náv. L4 Karlštejn, zhl. směr Odb Lom od náv. L2 a L4 po náv. Se8	19.04.2025	07:00 - 19:00	sanace spodku	Změna od RPV. V RPV pouze 2. SK v měsíci květnu.
521	Z-63089 P5	Karlštejn, sudá jen TV	19.04.2025	07:00 - 19:00	sanace spodku	Změna od RPV. V RPV v měsíci květnu. NVÚ.
707	Z-93034 A	Lipka, celá bez TV, Lipka – Kubova Huť, traťová bez TV, Kubova Huť, celá bez TV	01.04.2025-16.06.2025	08:00 - 16:00	rekonstrukce mostu v km 47,811 (investice SSz), údržbové práce na železničním svršku	Změna od RPV. V RPV pouze výluka Lipka – Kubova Huť, výluky v dopravných Lipka a Kubova Huť nad RPV. ZP+ND.
709	Z-93033 A	Výh Nemanice II, celá bez TV, Výh Nemanice II, 202., 201., 203., 203b, 205., 207., 207a jen TV, včetně navazujících zhlaví, včetně části záhlaví směr Hluboká nad Vltavou, včetně části koleje číslo 101 a včetně části koleje číslo 103 – to vše v úseku od děličů TV č. 8 a 10 k elektrickému dělení ÚO 411	14.04.2025-15.04.2025	07:45 - 15:30	výměna def. vadných kolejnic, svařování, úprava GPK strojně, údržba TV, rekonstrukce vedení 110 kV v majetku EG.D v obvodu výhybny Nemanice II v km cca 217,750-217,850 (akce CPS na SOD)	Nad RPV. ZP+ND.
710	Z-93052 A	Žichovice – Sušice, traťová bez TV	01.04.2025-03.04.2025	07:00 - 14:00	oprava GPK, oprava DVK, oprava přejezdu v km 16,371 (P894)	Nad RPV. ZP+ND. PJ 50 km/h 1000 m 7 dní po výluce.
710	Z-93052 B	Pocinovice – Kdyně, traťová bez TV	14.04.2025-17.04.2025	07:00 - 14:00	oprava GPK, oprava DVK, výměna KL	Změna od RPV. V RPV v termínu 18. - 22.08.2025. ZP+ND. PJ 50 km/h 1000 m 7 dní po výluce.
712	93037 A	Plzeň-Jižní Předměstí, 501., 502. bez TV	02.04.2025 09.04.2025 16.04.2025 23.04.2025 30.04.2025	09:45 - 10:15	zásobování stavby, odvoz suti a návoz stavebního materiálu	Nad RPV. ZP. Operativně 25 minut.

712	93037 A1	Plzeň-Jižní Předměstí, 501., 502. bez TV	02.04.2025 09.04.2025 16.04.2025 23.04.2025 30.04.2025	11:45 - 12:15	zásobování stavby, odvoz suti a návoz stavebního materiálu	Nad RPV. ZP. Operativně 25 minut.
712	93037 A2	Plzeň-Jižní Předměstí, 501., 502. bez TV	02.04.2025 09.04.2025 16.04.2025 23.04.2025 30.04.2025	13:45 - 14:15	zásobování stavby, odvoz suti a návoz stavebního materiálu	Nad RPV. ZP. Operativně 25 minut.
712	93037 A3	Plzeň-Jižní Předměstí, 501., 502. bez TV	02.04.2025 09.04.2025 16.04.2025 23.04.2025 30.04.2025	17:45 - 18:15	zásobování stavby, odvoz suti a návoz stavebního materiálu	Nad RPV. ZP. Operativně 25 minut.
712	93037 A4	Plzeň-Jižní Předměstí, 501., 502. bez TV	02.04.2025 09.04.2025 16.04.2025 23.04.2025 30.04.2025	19:45 - 20:15	zásobování stavby, odvoz suti a návoz stavebního materiálu	Nad RPV. ZP. Operativně 25 minut.

712	Z-93054 A	<p>Stod – Holýšov, traťová bez TV, Holýšov, celá bez TV, Holýšov – Staňkov, traťová bez TV, Staňkov, záhl. a zhl. směr Holýšov, od návěstidla L k námezníkům výhybek 1, 2, 3, 4, 5 a ke hrotům výhybek č. 6 a 7. Staňkov, 1. bez TV, část 1. staniční koleje, od námezníku výhybky č. 1 k návěstidlu Lc1 Staňkov, 2. bez TV, část 2. staniční koleje, od námezníku výhybky č. 3 ke hrotu výhybky č. 8 Staňkov, 3., 5., 7., 9. bez TV, Staňkov, zhl. směr Blížejev, od námezníků výhybek č. 14, 15 a 17 ke hrotu výhybky č. 17. Staňkov bývalá Odb Vránov – Blížejev, traťová bez TV, Blížejev, celá bez TV, Blížejev – Výh Radonice, traťová bez TV, Výh Radonice, celá bez TV, Výh Radonice – Domažlice, traťová bez TV</p>	07.04.2025-11.04.2025	08:10 - 14:45	výměna pražců, oprava GPK, odstranění DVK, odstranění vegetace, oprava přejezdu v km 162,610 (P631)	<p>Změna od RPV. V úseku Staňkov – Domažlice dle RPV, v úseku Stod – Staňkov a v dopravně Staňkov a Holýšov nad RPV. ZP+ND. PJ 50 km/h 1000 m 7 dní po výluce.</p>
712	Z-93054 C	<p>Domažlice odb. v. 401 – Česká Kubice, traťová bez TV, Ve smyslu předpisu SŽ D1 ČÁST PRVNÍ se jedná o celou traťovou kolej mezi stanicemi Domažlice – Česká Kubice. Česká Kubice, celá bez TV, Česká Kubice – Furth im Wald, traťová bez TV</p>	08.04.2025-11.04.2025	08:00 - 14:00	odstranění DVK	<p>Nad RPV. ZP+ND.</p>
717	Z-93057 A	Svojšíň – Bor , traťová bez TV	05.04.2025-15.04.2025	07:00 - 17:00	výměna pražců, KL, upevňovadel, úprava GPK, oprava přejezdů km 7,435 (P792), km 11,562 (P797)	<p>Nad RPV. ZP.</p>
717	Z-93057 B	<p>Staňkov bývalá Odb Vránov – Horšovský Týn, traťová bez TV, Ve smyslu předpisu SŽ D1 ČÁST PRVNÍ se jedná o celou traťovou kolej mezi stanicemi Staňkov – Horšovský Týn</p>	14.04.2025	08:50 - 14:50	následné podbití přejezdu v km 8,288 (P673)	<p>Nad RPV. ZP+ND.</p>

Schvalovatel 7

VR	ROV	úsek TK, ŽST SK	Datum	čas	účel	poznámka
502	Z-63106 B	Nymburk seřadovací nádraží, 1. bez TV, výh.: 216A	15.04.2025-19.04.2025	07:00 - 17:00	Výměna pražců, upevňovadel, doplnění šterkového lože, podbití, svařování.	Nad RPV.
503	Z-73076 F	Liběchov, lichá jen TV, záhl. traťové koleje č. 1 směr Štětí – část v úseku mezi návěstidly 1S a Se4	04.04.2025-05.04.2025	07:00 - 17:00	výměna kolejnic, strojní úprava GPK	Nad RPV. NVÚ. Současně s etapou „A“.
503	Z-73076 I	Liběchov, výh.: kolejové spojky 12/13, 14/11, od hrotů jazyků výhybek č. 12, 14 vedlejším směrem po hroty jazyků výhybek č. 13, 11 z vedlejšího směru	03.04.2025-04.04.2025	17:00 - 07:00	nesjízdnost kolejových spojek na štětském zhlaví	Nad RPV.
503	Z-73076 C	Liběchov, sudá jen TV, záhl. 2. traťové koleje směr Štětí – část v úseku mezi návěstidly Se5 a 2S	01.04.2025-03.04.2025	07:00 - 17:00	výměna kolejnic, strojní úprava GPK	Nad RPV. NVÚ. Současně s etapou „B“.
503	Z-73076 A	Štětí – Liběchov, 1. + TV	04.04.2025-08.04.2025	07:00 - 17:00	výměna kolejnic, strojní úprava GPK, broušení kolejnic	Nad RPV.
503	Z-73076 H	Štětí, lichá + TV, záhl. a zhl. lichých kolejí směr Liběchov v úseku od námezníků výhybek č. 5, 7, 9, 10 po návěstidlo 1L	06.04.2025-08.04.2025	07:00 - 17:00	strojní úprava GPK, demontáž a montáž přejezdu v km 384,937, broušení kolejnic, odstranění defektoskopických vad, svařování, navaření srdcovek výhybek č. 3, 5	Nad RPV. NVÚ. Současně s etapou „A“, nemožná obsluha vlečky č. 3060 Mondí Štětí.
503	Z-73080 C	Štětí, lichá + TV, záhl. a zhl. lichých kolejí směr Hoštka v úseku od námezníků výhybek č. 13, 16, 18 po návěstidlo 1HS. kolejově 1., 3., 5., 7. SK po návěstidla S1, S3, S5, S7	10.04.2025-11.04.2025	07:00 - 17:00	strojní úprava GPK výhybek č. 18, 19, 20 a 1. SK, demontáž a montáž přejezdu v km 386,042	Nad RPV. NVÚ. Současně s etapou „A“
503	Z-73080 E	Štětí, sudá + TV, záhl. a zhl. sudých kolejí směr Hoštka v úseku od námezníků výhybky č. 15 po návěstidlo 2HS. Štětí, zhl. sudých kolejí směr Liběchov – část v úseku od námezníků po hroty jazyků výhybky č. 6 (výhybka č. 6)	15.04.2025-16.04.2025	07:00 - 17:00	strojní úprava GPK výhybek č. 15, 17, 21 a 2. SK, demontáž a montáž přejezdu v km 386,042	Nad RPV. NVÚ. Současně s etapou „B“

503	Z-73080 A	Hoštka – Štětí, 1. + TV	09.04.2025-14.04.2025	07:00 - 17:00	výměna kolejnic, strojní úprava GPK, úprava UT, výměna pražců, odstranění defektoskopických vad, svařování	Nad RPV.
503	Z-73080 B	Štětí – Hoštka, 2. + TV	15.04.2025-18.04.2025	07:00 - 17:00	výměna kolejnic, strojní úprava GPK, odstranění defektoskopických vad, svařování	Změna od RPV. Navýšení výluk na 4N.
503	Z-73080 D	Hoštka, lichá + TV, záhl. a zhl. lichých kolejí směr Štětí v úseku od námezníků výhybek č. 5, 7 po návěstidlo 1L. kolejově 1. a 3. SK po návěstidla L1, L3	12.04.2025-14.04.2025	07:00 - 17:00	výměna kolejnic, strojní úprava GPK výhybek č. 1, 3, 5 a 1. SK, demontáž a montáž přejezdů v km 391,291 a 391,555	Nad RPV. NVÚ. Současně s etapou „A“.
503	Z-73080 F	Hoštka, sudá + TV, záhl. a zhl. sudých kolejí směr Štětí v úseku od návěstidla 2L po námezník výhybky č. 6. kolejově 2. a 4. SK po návěstidla L2, L4	17.04.2025-18.04.2025	07:00 - 17:00	výměna kolejnic, strojní úprava GPK výhybek č. 2, 4, 6 a 2. SK, demontáž a montáž přejezdů v km 391,291 a 391,555	Nad RPV. NVÚ. Současně s etapou „B“.
503	Z-73083 C	Hoštka, výh.: kolejové spojky 12/13, 14/11, od hrotů jazyků výhybek č. 12, 14 vedlejším směrem po hroty jazyků výhybek č. 13, 11 z vedlejšího směru	23.04.2025-24.04.2025	17:00 - 07:00	nesjízdnost kolejových spojek na polepském zhlaví	Nad RPV.
503	Z-73083 A	Polepy – Hoštka, 1. + TV, Hoštka, lichá + TV, záhl. a zhl. lichých kolejí směr Polepy v úseku od návěstidla 1S po námezník výhybky č. 9. kolejově 1. a 3. SK po návěstidla S1, S3	22.04.2025-23.04.2025	07:00 - 17:00	výměna kolejnic, strojní úprava GPK výhybek č. 9, 11, 13 a 1. TK	Změna od RPV. Výluka zkrácena na 2N. NVÚ.
503	Z-73083 B	Hoštka, sudá + TV, záhl. a zhl. sudých kolejí směr Polepy v úseku od námezníku výhybky č. 10 po návěstidlo 2S. kolejově 2. a 4. SK po návěstidla S2, S4 Hoštka – Polepy, 2. + TV	24.04.2025-25.04.2025	07:00 - 17:00	strojní úprava GPK výhybek č. 10, 12, 14 a 2. TK, odstranění blátivých míst	Změna od RPV. Výluka zkrácena na 2N. NVÚ.
503	Z-73045 A	Děčín východ dolní nádraží, 2. + TV, kolejově od námezníku výhybky č. 4 po návěstidlo L2	07.04.2025-11.04.2025	07:00 - 17:00	výměna kolejnic, výměna pražců, strojní úprava GPK, odstranění defektoskopických vad, svařování, odstranění blátivých míst	Nad RPV. NVÚ.

503	Z-73087 A	Děčín východ dolní nádraží , 48. bez TV, zhl. střední v úseku mezi námezníkem výhybky č. 54XB a hroty jazyků výhybky č. 70 (výhybky č. 54XB a 63, část výhybek č. 54XA a 54). kolejově 48. SK mezi námezníky výhybek	13.04.2025-17.04.2025	07:00 - 17:00	výměna pražců a odstranění porostu ve 48.SK, oprava přejezdu v km 457,100, výměna pražců po KV63, strojní úprava GPK, výměna kolejnic mezi ZV63 a ZV70 a LIS u L28-48, svařování	Změna od RPV. Navýšení počtu výluk na 5N a změna termínu konání.
503	Z-73108 A	Děčín východ , 14a bez TV, mezi námezníky výhybek č. 73 - 78 Děčín východ , 12., 14., 14a, 16. jen TV, jen část SK č. 12, 14, 16 od ÚO 201 - žlebská strana	01.04.2025-03.04.2025	08:00 - 18:00	geologický průzkum v km 457,436 a km 457,531	Nad RPV. NVÚ.
511	Z-53072 A	Jičín – Libuň , traťová bez TV, Jičín , záhl. a zhl. směr Libuň, včetně části staničních kolejí od návěstidel L9, L11, L13 a L15 po návěstidlo S	12.04.2025-15.04.2025	08:00 - 16:00	opravné práce v km 6,600 - 7,800; SVP, SVK, čištění blátivých míst, oprava GPK, oprava přejezdu v km 0,484 (P3136; oprava výhybek č. 31, 32 a 33 (výměna pražců) v dopravně Jičín	Nad RPV. ZP+ND.
527	Z-73090 B	Hněvice seřadovací nádraží , 304., 306., 308. jen TV, zhl. staničních kolejí č. 304, 306 mezi námezníky výhybek č. 310 a 313 (výhybka č 310 a část výhybky č. 312ab)	28.04.2025-29.04.2025	07:00 - 17:00	výměna pražců ve výhybce č. 310	Nad RPV. NVÚ.
527	Z-73019 A	Lovosice jih , záhl. 1. traťové koleje směr Bohušovice n. O. - část po návěstidlo Se103. Lovosice jih – Bohušovice nad Ohří , 1. + TV, Bohušovice nad Ohří , záhl. 1. traťové koleje směr Lovosice – část po návěstidlo Se15.	02.04.2025-11.04.2025	07:30 - 17:30	budování základů trakčních podpěr	Změna od RPV. V RPV 03/2025. VNJŘ.
527	Z-73019 B	Bohušovice nad Ohří , záhl. 2. traťové koleje směr Lovosice – část po návěstidlo Se16. Bohušovice nad Ohří – Lovosice jih , 2. + TV, Lovosice jih , záhl. 2. traťové koleje směr Bohušovice n. O. - část po návěstidlo Se104	16.04.2025-25.04.2025	07:30 - 17:30	budování základů trakčních podpěr	Změna od RPV. V RPV 03/2025. VNJŘ.

527	Z-73077 A	Ústí nad Labem sever, 201., 203. bez TV, Ústí nad Labem sever, zhl. směr Ústí nad Labem hl. n. SK 201-205 od návestidel Sc201-Sc205 po návestidla Se206 (včetně koleje 203b) a Se213	22.04.2025-25.04.2025	07:00 - 19:00	následné podbití, doplnění šterkového lože, úprava GPK, regulace TV a další dokončovací práce	Nad RPV.
527	Z-73077 B	Ústí nad Labem sever, zhl. směr Ústí nad Labem hl. n. SK 921/201 od návestidla Lc921 po návestidlo Se213	22.04.2025-23.04.2025	07:00 - 19:00	následné podbití, doplnění šterkového lože, úprava GPK, regulace TV a další dokončovací práce	Nad RPV.
527	Z-73077 C	Ústí nad Labem sever, 207., 209., 211., 213. bez TV, Ústí nad Labem sever, zhl. staničních kolejí č.203b - 213 od návestidel Se206-Se212 po návestidlo Se203 (včetně koleje 203a)	22.04.2025-25.04.2025	07:00 - 19:00	následné podbití, doplnění šterkového lože, úprava GPK, regulace TV a další dokončovací práce	Nad RPV.
527	Z-73077 F	Ústí nad Labem sever, 216. bez TV	22.04.2025-29.04.2025	07:00 - 19:00	následné podbití, doplnění šterkového lože, úprava GPK, odstavení mechanizace a další dokončovací práce	Nad RPV.
527	Z-73077 G	Ústí nad Labem sever, lichá jen TV	22.04.2025-25.04.2025	07:00 - 19:00	práce pod TV	Nad RPV. NVÚ.
527	Z-73077 D	Ústí nad Labem sever, 202., 204., 218., 218a bez TV, sudá jen TV, Ústí nad Labem sever, zhl. směr Ústí nad Labem hl. n. SK 202-216, od návestidel Sc202-Se219 po návestidlo Se201	25.04.2025-27.04.2025	19:00 - 19:00	následné podbití, doplnění šterkového lože, úprava GPK, regulace TV a další dokončovací práce	Nad RPV. NVÚ.
527	Z-73077 E	Ústí nad Labem sever, 206., 208., 210., 212., 214. bez TV	25.04.2025-29.04.2025	19:00 - 19:00	následné podbití, doplnění šterkového lože, úprava GPK, regulace TV a další dokončovací práce	Nad RPV.
527	Z-73077 H	Ústí nad Labem sever, 206., 208., 210., 212., 214. jen TV	27.04.2025-29.04.2025	19:00 - 19:00	práce pod TV	Nad RPV. LNT.
537	Z-63107 C	Dolní Bousov – Odbočka Zálučí, traťová bez TV, Kněžmost, celá bez TV	07.04.2025-11.04.2025	07:00 - 16:00	Odstranění defektoskopických vad, výměna upevňovačů, doplnění šterkového lože, svařování, podbití.	Nad RPV. ZP.

539	Z-73098 A	Čížkovice , záhl. traťové koleje směr Libochovice – část po návěstidlo Se3. Čížkovice – Chotěšov pod Hazmburkem , traťová bez TV, Chotěšov pod Hazmburkem , celá bez TV, Chotěšov pod Hazmburkem – Libochovice , traťová bez TV, Libochovice , záhl. traťové koleje směr Chotěšov p. H. - část po návěstidlo Se1	07.04.2025-11.04.2025	07:00 - 17:00	strojní úprava GPK, demontáž a montáž přejezdu v km 12,900, oprava přejezdu v km 6,174, odstranění porostu, zřízení BK v km 13,000 - 13,300, svařování	Nad RPV. ZP+ND.
546	Z-73097 A	Mikulášovice dolní nádraží , záhl. směr Panský. Mikulášovice dolní nádraží – Krásná Lípa , traťová bez TV, Panský , celá bez TV, Krásná Lípa , záhl. směr Panský.	15.04.2025-17.04.2025	07:00 - 14:00	sekání porostu	Nad RPV. ZP.
546	Z-73097 A1	Mikulášovice dolní nádraží , záhl. směr Panský. Mikulášovice dolní nádraží – Krásná Lípa , traťová bez TV, Panský , celá bez TV, Krásná Lípa , záhl. směr Panský	22.04.2025-25.04.2025	07:00 - 14:00	sekání porostu	Nad RPV. ZP.

Schvalovatel 8

VR	ROV	úsek TK, ŽST SK	Datum	čas	účel	poznámka
504	Z-73099 F	Bílina , 105., 106., 113., 113a, 114. bez TV, omezení vlečky	28.04.2025-29.04.2025	07:00 - 17:00	oprava přejezdových konstrukcí P1950 v km 33,930, oprava GPK, opravné práce	Nad RPV. Vliv na vlečky.
504	Z-73109 A	Most , 5b bez TV, po návěstidlo Se33 Most , zhl. koleje č. 1 směr Třebušice – část mezi návěstidly Se34 – Se39 (výhybka č. 39). Most , 2., 102., 1., 101., 3a, 5., 5b, 7., 9., 11a, 13., 13a, 13c jen TV, jen část SK č. 2, 102, 1, 101, 7, 9 od ÚO 412, ÚO 411, ÚO 415 po ÚO 422, ÚO 421 (třebušická strana)	07.04.2025-09.04.2025	21:40 - 04:00	oprava nadjezdu v km 47,200 (CPS)	Nad RPV. CPS (cizí právní subjekt). LNT+ND.

504	Z-73109 B	Most , zhl. kolejí č. 2, 4 směr Třebušice – část od návěstidel Lc2, Se35 – Se42, Se40 (výhybky č. 41–45). Most , 2., 102., 4., 104., 6., 8a, 10., 1., 101., 3a, 5., 5b, 7., 9., 11a, 13., 13a, 13c jen TV, jen část SK č. 2, 102, 4, 104, 10, 1, 101, 7, 9 od ÚO 410, ÚO 412, ÚO 411, ÚO 415 po ÚO 420, ÚO 422, ÚO 421 (třebušická strana)	09.04.2025-11.04.2025	21:40 - 04:00	oprava nadjezdu v km 47,200 (CPS)	Nad RPV. CPS (cizí právní subjekt). LNT+ND.
504	Z-73072 D	Most nové nádraží odjezd , 1., 2., 18a jen TV, výh.: č. 4	01.04.2025-04.04.2025	07:00 - 15:00	výměna pražců, výměna P jazyka a opornice, svařování	Nad RPV. ZP+ND.
504	Z-73100 C	Most nové nádraží odjezd , 6., 7., 8., 55. jen TV, zhl. střední – část mezi návěstidly Se6 – Se9 (výhybky č. 97, 98)	07.04.2025-10.04.2025	07:00 - 15:00	výměna pražců, oprava GPK	Nad RPV. NVÚ.
520	Z-63070 A2	Beroun-Závodí , celá bez TV	07.04.2025-11.04.2025	21:00 - 04:00	oprava mostu 0,740 (CPS)	Nad RPV. CPS (cizí právní subjekt). ZP+ND.
528	Z-63067 A2	Kladno , záhl. 1za směr Unhošť. Kladno , zhl. směr Unhošť od hrotů výh. č. 2 po náv. S1a, S50a a počítací bod KPB20 (u námeztníku výh. č. 9), včetně částí SK 1a, 50a	01.04.2025-02.04.2025	21:00 - 04:10	ASP, stezky, broušení	Nad RPV. ZP+ND. Souběh A2 + B2 + C2 + D2.
528	Z-63067 B2	Kladno , zhl. směr Unhošť od KPB20 (u námeztníku výh. č. 9) po námeztník výh. č. 20. Kladno , 2a, 2. bez TV, zhl. mezi kolejemi 2. a 2a. Kladno , zhl. směr Kladno-Ostrovec od náv. L2 po počítací bod KPB67 (u námeztníku výh. č. 30)	01.04.2025-02.04.2025	21:00 - 04:10	ASP, stezky, broušení	Nad RPV.
528	Z-63067 C2	Kladno , 50a, 50. bez TV, kolejově od náv. S50a po náv. L50 Kladno , zhl. mezi kolejemi č. 50a a 50. Kladno , zhl. směr Kladno-Ostrovec od náv. L50 po počítací bod KPB63 (u námeztníku výh. č. 33)	01.04.2025-02.04.2025	21:00 - 04:10	ASP, stezky, broušení	Nad RPV.

528	Z-63067 D2	Kladno , 1a, 1. bez TV, kolejově od náv. S1a po L1 Kladno , zhl. mezi kolejemi č. 1a a 1. Kladno , zhl. směr Kladno-Ostrovec od náv. L1 po počítací bod KPB60 (u námezvníku výh. č. 32)	01.04.2025-02.04.2025	21:00 - 04:10	ASP, stezky, broušení	Nad RPV.
528	Z-63067 C1	Kladno , 50a, 50. bez TV, kolejově od náv. S50a po náv. L50 Kladno , zhl. mezi kolejemi č. 50a a 50. Kladno , zhl. směr Kladno-Ostrovec od náv. L50 po počítací bod KPB63 (u námezvníku výh. č. 33)	03.04.2025-04.04.2025	07:30 - 17:30	ASP, stezky, broušení	Nad RPV. Souběh C1 + D.
528	Z-63067 D	Kladno , 1a, 1. bez TV, kolejově od náv. S1a po L1 Kladno , zhl. mezi kolejemi č. 1a a 1. Kladno , zhl. směr Kladno-Ostrovec od náv. L1 po počítací bod KPB60 (u námezvníku výh. č. 32)	03.04.2025-06.04.2025	07:30 - 20:00	ASP, stezky, broušení	Změna od RPV. V RPV 2N.
528	Z-63067 D2	Kladno , 1a,1. bez TV, kolejově od náv. S1a po L1 Kladno , zhl. mezi kolejemi č. 1a a 1. Kladno , zhl. směr Kladno-Ostrovec od náv. L1 po počítací bod KPB60 (u námezvníku výh. č. 32)	08.04.2025-10.04.2025	21:00 - 04:10	broušení	Nad RPV.
528	Z-63067 J1	Kladno-Dubí , 1., 2., 4., 6. bez TV, Kladno-Dubí , záhl. a zhl. směr Kladno-Ostrovec od náv. L, námezvníku výh. č. 46 a Vk02 a Vk03 po námezvníky výh. č. 43, 47, 49b a 50b	05.04.2025-14.04.2025	07:30 - 17:30	rušení LIS	Nad RPV. ZP+ND.
528	Z-63067 K1	Kladno-Dubí , 8. bez TV, Kladno-Dubí , zhl. mezi kolejemi č. 8 a 8 rovná od námezvníku po hroty výh. č. 52. Kladno-Dubí , záhl. a zhl. směr Brandýsek od námezvníku výh. č. 61, 62, 67 a 65 po náv. S	05.04.2025-06.04.2025	07:30 - 17:30	rušení LIS	Nad RPV.

528	Z-63067 G1	Kladno-Ostrovec, 2. bez TV, kolejově od náv. Sc2 po náv. L2 Kladno-Ostrovec , zhl. směr Kladno od náv. Lc2zb po náv. Sc2, včetně části koleje Zzb	09.04.2025-10.04.2025	07:30 - 17:30	ASP, stezky, broušení	Nad RPV.
529	Z-73112 A	Bečov u Mostu – Obrnice, traťová bez TV, Obrnice , záhl. směr Bečov u M.	22.04.2025-04.05.2025	07:30 - 15:00	dokončovací práce po rekonstrukci, výměna pražců (1200ks).	Nad RPV. ZP+ND.
531	Z-73101 C	Lišany u Žatce, 1. bez TV, celá jen TV, záhl. a zhl. od návěstidel S1, S2, S3 směr Žatec. Lišany u Žatce – Žatec , traťová + TV, Žatec , celá jen TV, Žatec – Hořetice , traťová jen TV, Hořetice , celá jen TV, Hořetice – Březno u Chomutova , traťová jen TV, Březno u Chomutova , celá jen TV	28.04.2025-05.05.2025	07:00 - 20:00	SVK, výměna kolejnic a ŠL, defektoskopie, výměna pražců ve výhybkách č. 1, 2, oprava GPK, odstranění porostu	Nad RPV. ZP+LNT+ND.
533	Z-73065 B	Klášteřec nad Ohří – Perštejn, 2. + TV	07.04.2025-14.04.2025	08:00 - 18:00	výměna mostnic mostu v km 149,437, výměna dřevěných pražců a kolejnic, úprava GPK	Změna od RPV. zkrácení termínu PJ 50 km/hod bezpečnostní v traťové koleji č. 1, v úseku km 149,390 - 149,490. PJ 50 km/hod konsolidační v traťové koleji č. 2, v úseku 149,390 - 149,490, od 14.04. - 18.04.2025.
536	Z-73117 A	Nejdek – Nové Hamry, traťová bez TV, Nové Hamry , celá bez TV, Nové Hamry – Pernink , traťová bez TV, Pernink , celá bez TV, Pernink – Potůčky , traťová bez TV	22.04.2025-18.07.2025	07:00 - 17:00	TSO v km 36,046 - 38,979, výměna def. vad. kolejnic, čištění příkopů a odvodnění, oprava mostu v km 38,636 a oprava propustků v km 37,036 a km 37,850, sanace nestabilních skalních zářezů, snesení 3. staniční koleje a výhybek č. 1 a 3 v nz H. Blatná	Změna od RPV. Dřívější termín. ZP+ND.

543	Z-73082 A	Františkovy Lázně, 1. bez TV, část koleje od návěstidla S1 po návěstidlo L1, včetně celé výhybky č. 14 Františkovy Lázně, 1., 3., 3a,5.,5a jen TV, část napětí trakčního vedení od ÚD 15a (km 68,285) k ÚO 403 (km 67,250) Františkovy Lázně, ost. zař.: nástupiště u 1. staniční koleje.	01.04.2025-25.04.2025	08:20 - 14:40	celková úprava hrany a realizace základů pro zastřešení nástupiště u 1. staniční koleje, oprava GPK, výměna a svařování kolejnic v km 67,540 - 67,696	Změna od RPV. Zkrácení termínu. NVÚ. Musí být zachován přístup na nástupiště u 2., 4. a 6. SK – tyto nástupiště bez omezení.
-----	-----------	---	-----------------------	------------------	--	---

Schvalovatel 9

VR	ROV	úsek TK, ŽST SK	Datum	čas	účel	poznámka
501	Z-53033 E	Česká Třebová vjezdová skupina, zhl. střední, jeho část od návěstidla Se156 po hroty jazyků výhybky číslo 149. Česká Třebová odjezdová skupina – Česká Třebová vjezdová skupina, 90. + TV, kolejově její část od hrotů jazyků výhybky číslo 149 do km 1,131 (úroveň návěstidla Se674)	01.04.2025-25.04.2025	17:00 - 17:00	Práce na areálu vl. Metrans.	Nad RPV.
501	Z-53033 G	Česká Třebová vjezdová skupina, 103., 105., 107. jen TV	01.04.2025-07.04.2025	17:00 - 17:00	Práce na areálu vl. Metrans.	Nad RPV. CPS (cizí právní subjekt). NVÚ.
512	Z-23127 G	Hanušovice-Morava – Červený Potok, traťová bez TV	09.04.2025-15.04.2025	07:00 - 18:00	Oprava přejezdu v km 77,904 (P4148), výměna kolejnic, pražců; nové odvodnění, AB povrch, nová přejezdová konstrukce a úprava průjezdného průřezu.	Nad RPV. ŽP+ND. Silniční uzávěra přejezdu v km 77,904 (P4148). V souběhu s výlukou 53062 OR Hradec Králové.
512	Z-53062 A	Červený Potok – Dolní Lipka, část traťové koleje bez TV, od krycího návěstidla Lk v km 83,664 nz Červený Potok po návěstidlo L v km 89,666 v ŽST Dolní Lipka	09.04.2025-15.04.2025	07:00 - 18:00	Výměna pražců, oprava GPK, svařování, svoz stromů.	Nad RPV. ŽP+ND. V souběhu s výlukou dle ROV 23127 OR Ostrava.

5. Projednání změn MP – únor 2025

Předmětem jednání bylo projednávání návrhu plánu omezení provozování dráhy (nebo jeho změny) na příslušné období.

Připomínky účastníků k návrhu plánu omezení provozování dráhy na příslušné období vznesené před konáním porady:

Bez připomínek.

Změny a připomínky účastníků k návrhu plánu omezení provozování dráhy na příslušné období vznesené v průběhu porady:

VR 305 – Byla doplněna nepřetržitá výluka dle **ROV 23165 etapa A** v dopravě **Ostrava hl. n. obvod pravé nádraží**. Výluka bude probíhat v termínu 01.02.2025 (od 07:30 hod.) – 30.06.2025 (do 17:30 hod.) a je požadována pro odstranění následků zářijových povodní.

VR 310 – Byla doplněna nepřetržitá výluka dle **ROV 23164 etapa A** v dopravě **Děčichov nad Bystřicí**. Výluka bude probíhat v termínu 10.02.2025 (od 07:00 hod.) – 13.02.2025 (do 20:00 hod.) a je požadována pro geotechnický průzkum.

VR 324 – Na žádost KORDIS JMK došlo ke změně času ukončení nepřetržité výluky dle **ROV 35006 etapy C** v úseku **Křižanov – Vlkov u Tišnova**. Výluka bude probíhat v termínu 03.02.2025 (od 08:30 hod.) – 10.02.2025 (do 13:05 hod.) a je požadována pro přepínání optických kabelů ZZ.

VR 324 – Na žádost KORDIS JMK došlo ke změně času ukončení nepřetržité výluky dle **ROV 35006 etapy D** v úseku **Křižanov – Vlkov u Tišnova**. Výluka bude probíhat v termínu 03.02.2025 (od 08:30 hod.) – 10.02.2025 (do 18:55 hod.) a je požadována pro přepínání optických kabelů ZZ.

VR 324 – Na žádost KORDIS JMK došlo ke změně času ukončení denní výluky dle **ROV 35006 etapy E** v úseku **Křižanov – Vlkov u Tišnova**. Výluka bude probíhat dne 10.02.2025 v čase od 07:15 hod. – do 13:05 hod. a je požadována pro jízdy MUV (zkouška AB).

VR 324 – Na žádost KORDIS JMK došlo ke změně času ukončení denní výluky dle **ROV 35006 etapy F** v úseku **Křižanov – Vlkov u Tišnova**. Výluka bude probíhat dne 10.02.2025 v čase od 13:05 hod. – do 18:55 hod. a je požadována pro jízdy MUV (zkouška AB).

VR 501 – Byla doplněna nepřetržitá výluka dle **ROV 53081 etapa A** v dopravě **Česká Třebová**. Výluka bude probíhat v termínu 04.02.2025 (od 08:00 hod.) – 18.02.2025 (do 08:00 hod.) a je požadována pro betonáž TP, stavbu a výstroj TS, zřízení nového přejezdu přes kolej č. 100.

VR 501 – Byla doplněna nepřetržitá výluka dle **ROV 53081 etapa B** v dopravě **Česká Třebová**. Výluka bude probíhat v termínu 04.02.2025 (od 08:00 hod.) – 18.02.2025 (do 18:00 hod.) a je požadována pro demontáž TV.

VR 501 – Byly doplněny denní výluky dle **ROV 53081 etapy C** v úsecích **Česká Třebová – Třebovice v Čechách** a **Odbočka Les – Odbočka Zádulka**. Výluky budou probíhat ve dnech 19.02.2025, 20.02.2025, 21.02.2025, 22.02.2025, 23.02.2025, 24.02.2025, 25.02.2025, 26.02.2025 v časech od 08:00 hod. – do 18:00 hod. a jsou požadovány pro betonáž TP, stavbu a výstroj TS.

VR 501 – Byly doplněny denní výluky dle **ROV 53081 etapy D** v úseku **Česká Třebová – Odbočka Zádulka** a v dopravě **Česká Třebová**. Výluky budou probíhat ve dnech 13.02.2025, 14.02.2025, 15.02.2025, 16.02.2025, 17.02.2025 v časech od 08:00 hod. – do 18:00 hod. a jsou požadovány pro betonáž TP.

VR 501 – Byly doplněny denní výluky dle **ROV 53081 etapy E** v dopravě **Česká Třebová**. Výluky budou probíhat ve dnech 18.02.2025, 19.02.2025, 20.02.2025, 21.02.2025, 22.02.2025, 23.02.2025, 24.02.2025 v časech od 08:00 hod. – do 18:00 hod. a jsou požadovány pro betonáž TP.

VR 501 – Byly doplněny denní výluky dle **ROV 53081 etapy F** v dopravě **Česká Třebová**. Výluky budou probíhat ve dnech 27.02.2025, 28.02.2025 v časech od 08:00 hod. – do 18:00 hod. a jsou požadovány pro betonáž TP.

VR 503 – Byla **zrušena** denní výluka dle **ROV 63041 etapa H** v úseku **Dřísy – Stará Boleslav** a v dopravě **Dřísy**. Výluka měla probíhat dne 09.02.2025 v čase od 07:00 hod. – do 16:00 hod. a byla požadována pro geotechnický průzkum.

VR 503 – Byla **zrušena** denní výluka dle **ROV 63050 etapa F** v dopravě **Všetaty**. Výluka měla probíhat dne 16.02.2025 v čase od 12:00 hod. – do 14:00 hod. a byla požadována pro geotechnický průzkum.

VR 503 – Byla **zrušena** nepřetržitá výluka dle **ROV 63050 etapa G** v dopravě **Všetaty**. Výluka měla probíhat v termínu 17.02.2025 (od 08:00 hod.) – 18.02.2025 (do 17:00 hod.) a byla požadována pro geotechnický průzkum.

VR 503 – Byla **zrušena** denní výluka dle **ROV 63050 etapa H** v dopravě **Všetaty**. Výluka měla probíhat dne 19.02.2025 v čase od 08:00 hod. – do 17:00 hod. a byla požadována pro geotechnický průzkum.

VR 537 – Byla **zrušena** nepřetržitá výluka dle **ROV 63053 etapa A** v dopravě **Mladá Boleslav hl. n.** Výluka měla probíhat v termínu 01.02.2025 (od 08:00 hod.) – 01.03.2025 (do 08:00 hod.) a byla požadována pro rekonstrukci výpravní budovy. Výluka bude zahájena až od 01.03.2025.

VR 541 – Byly **zrušeny** denní výluky dle **ROV 63057 etapy A** v celém úseku **Dobrovice – Mladá Boleslav hl. n.**, včetně výhybny **Bezděčín**. Výluky měly probíhat ve dnech 24.02.2025, 25.02.2025 v časech od 07:45 hod. – do 17:20 hod. a byly požadovány pro odstranění vegetace. Na požadavek ČD Cargo výluky budou nově realizovány o víkendu v měsíci březnu 2025.

6. Projednání změn SUP – březen 2025

Předmětem jednání bylo projednávání návrhu plánu omezení provozování dráhy (nebo jeho změny) na příslušné období.

Připomínky účastníků k návrhu plánu omezení provozování dráhy na příslušné období vznesené před konáním porady:

Bez připomínek.

Změny a připomínky účastníků k návrhu plánu omezení provozování dráhy a příslušné období vznesené v průběhu porady:

VR 305 – Byla doplněna nepřetržitá výluka dle **ROV 23165 etapa A** v dopravě **Ostrava hl. n. obvod pravé nádraží**. Výluka bude probíhat v termínu 01.02.2025 (od 07:30 hod.) – 30.06.2025 (do 17:30 hod.) a je požadována pro odstranění následků zářijových povodní.

VR 501 – Byly doplněny denní výluky dle **ROV 53081 etapy F** v dopravě **Česká Třebová**. Výluky budou probíhat ve dnech 01.03.2025, 02.03.2025 v časech od 08:00 hod. – do 18:00 hod. a jsou požadovány pro betonáž TP. V rámci následujících porad budou do plánů doplněny další výluky pro modernizaci uzlu **Česká Třebová**.

VR 503 – Došlo ke snížení rozsahu vyloučení u denní výluky dle **ROV 63079 etapy C** v dopravě **Kostomlaty nad Labem**. Výluka bude probíhat dne 07.03.2025 v čase od 08:00 hod. – do 17:00 hod. a je požadována pro navaření srdcovky výhybky č. 17.

VR 527 – Byla doplněna zkratka LNT u denních výluk dle **ROV 73107 etap B1** v dopravě **Roudnice nad Labem** pro termíny 30.03.2025, 31.03.2025. Výluky jsou požadovány pro stavbu lešení.

VR 527 – Byla doplněna zkratka LNT u noční výluky dle **ROV 73107 etapy B2** v dopravě **Roudnice nad Labem**. Výluka bude probíhat v termínu 04./05.03.2025 v čase od 21:00 hod. – do 04:20 hod. a je požadována pro zřízení NP.

VR 527 – Byla doplněna zkratka LNT u denní výluky dle **ROV 73107 etapy H1** v dopravě **Roudnice nad Labem**. Výluka bude probíhat dne 02.03.2025 v čase od 08:00 hod. – do 16:00 hod. a je požadována pro výstroj TP pro NP.

VR 527 – Byla doplněna zkratka LNT u noční výluky dle **ROV 73107 etapy H2** v dopravě **Roudnice nad Labem**. Výluka bude probíhat v termínu 04./05.03.2025 v čase od 21:00 hod. – do 04:20 hod. a je požadována pro zřízení NP.

VR 540 – Na žádost dopravce ARRIVA vlaky, s. r. o. a dopravce ČD Cargo (nevhodný souběh s nepřetržitou výlukou dle ROV 53040 A na VR 508) došlo ke změně termínu konání nepřetržité výluky dle **ROV 53076 etapy A** v úseku **Liberec – Horní Růžodol** a v dopravě **Liberec** na termín 24.03.2025 (od 08:00 hod.) – 25.03.2025 (do 16:00 hod.) a je požadována pro svařování, opravu GPK a souvislou výměnu pražců.

VR 541 – Byly doplněny denní výluky, přesunuté z měsíce února 2025 dle **ROV 63057 etapy A** v celém úseku **Dobruška – Mladá Boleslav hl. n.**, včetně výhybny **Bezděčín**. Výluky budou probíhat ve dnech 15.03.2025, 16.03.2025 v časech od 07:45 hod. – do 17:20 hod. a jsou požadovány pro odstranění vegetace.

7. Projednání změn SP – duben 2025

Předmětem jednání bylo projednávání návrhu plánu omezení provozování dráhy (nebo jeho změny) na příslušné období.

Připomínky účastníků k návrhu plánu omezení provozování dráhy na příslušné období vznesené před konáním porady:

Bez připomínek.

Změny a připomínky účastníků k návrhu plánu omezení provozování dráhy a příslušné období vznesené v průběhu porady:

VR 305 – Byla doplněna nepřetržitá výluka dle **ROV 23165 etapy A** v dopravně **Ostrava hl. n. obvod pravé nádraží**. Výluka bude probíhat v termínu 01.02.2025 (od 07:30 hod.) – 30.06.2025 (do 17:30 hod.) a je požadována pro odstranění následků zářijových povodní.

VR 316 – Dopravce METRANS Rail, s. r. o. nesouhlasí s prodloužením nepřetržité výluky dle **ROV 23106 etapy A** v úsecích **Vizovice (včetně) – Lípa nad Dřevnicí (včetně) – Zlín střed (včetně) – Zlín-Malenovice (včetně) – Otrokovice** o dva dny. V RVP 2025 byla nepřetržitá výluka požadována v termínu 17.04.2025 – 21.04.2025. Nově je požadována v termínu 16.04.2025 – 22.04.2025.

Vyjádření Správy železnic, státní organizace – stanovisko dopravce bereme na vědomí. OŘ Ostrava prověří rozsah požadovaných prací. Následně bude řešeno na dalších výlukových poradách.

VR 326/501 – V rámci následujících porad budou do plánů doplněny výluky pro modernizaci uzlu **Česká Třebová**

VR 320 – Na žádost ŽSR byla doplněna denní výluka dle **ROV 33039 etapy C** v úseku **Lanžhot – Lanžhot st. hr.** Výluka bude probíhat dne 05.04.2025 v čase od 07:15 hod. – do 16:45 hod. a je požadována pro modernizační práce na straně ŽSR.

VR 320 – Na žádost ŽSR byla doplněna nepřetržitá výluka dle **ROV 33039 etapy C1** v úseku **Lanžhot – Lanžhot st. hr.** Výluka bude probíhat v termínu 26.04.2025 (od 07:15 hod.) – 27.04.2025 (do 16:45 hod.) a je požadována pro modernizační práce na straně ŽSR.

VR 713 – Došlo ke **zrušení** nepřetržité výluky dle **ROV 93051 etapy B** v dopravně **Plzeň hl. n.** Výluka měla probíhat v termínu 22.04.2025 (od 07:00) – 26.04.2025 (do 07:00 hod.) a byla požadována pro výměnu pražců a kolejnic. Výluka bude přesunuta do měsíce května 2025.

VR 713 – Došlo ke **zrušení** denních výluk dle **ROV 93051 etapy C** v dopravně **Plzeň hl. n.** Výluky měly probíhat v termínech 22.04.2025, 23.04.2025, 24.04.2025, 25.04.2025 v časech od 07:00 hod. – do 15:00 hod. a byly požadovány pro výměnu pražců a kolejnic. Výluky budou přesunuty do měsíce května 2025.

VR 717 – Bylo upraveno vymezení vyloučení denní výluky dle **ROV 93057 etapy C** v úseku **Tachov – Staré Sedliště**. Výluka bude probíhat dne 15.04.2025 v čase 07:50 hod. – do 15:50 hod. a je požadována pro následné podbití.

*Připomínky k projednávání příslušného návrhu plánu omezení provozování dráhy (nebo jeho změny) **mohou zúčastnění i nepřítomní účastníci porady uplatňovat do 3 pracovních dnů ode dne doručení návrhu.** Pokud nebudou připomínky v této lhůtě vzneseny, má Správa železnic, státní organizace za to, že účastníci připomínky nemají a předložený návrh je tímto projednaný.*

8. Různé

Provozovatel dráhy Správa železnic, státní organizace informuje, že všechny výluky projednáváné na dnešní CMVP v rámci střednědobého plánování, u nichž je uplatněn požadavek na konstrukci VNJR, budou v případě realizace výluky s konstruovaným VNJR generovat proporcionální odejmutí, resp. omezení, dříve přidělené kapacity dráhy všem dopravcům, přímo dotčeným každou konkrétní výlukou.

Jak bylo zmíněno již v úvodu zápisu, zástupce CTD, Správy diagnostiky elektrotechniky, Mgr. Petr Kluz zaslal „*Program pravidelného měření parametrů trakčního vedení na koridorových tratích Správy železnic v roce 2025*“, který je přílohou č. 5 tohoto zápisu. CTD žádá dotčené zaměstnance SŽ v případě kolize o kontaktování přímo Mgr. Petra Kluze na e-mailu: Kluz@spravazeleznic.cz.

9. Závěr

Projednané střednědobé plány v konečné schválené podobě budou zveřejněny na Portále provozování dráhy.

Následná společná celostátní měsíční výluková porada za účasti dopravců a objednavatelů osobní dopravy se uskuteční v měsíci lednu 2025 kombinovanou formou. Prezenčně v Praze a vzdáleně v aplikaci MS Teams. Bližší informace budou upřesněny v připravované pozvánce.

Příloha č. 3 Změnové tabulky únor 2025 a březen 2025

Změnové tabulky únor 2025

Schvalovatel 1

měsíc: únor 2025

datum: 19.12.2024

VR	ROV	vyloučený úsek, dopravna	datum	čas	účel	poznámka, důvod změny	výluka pro	název stavby
doplněno:								
305	23165 A	Ostrava hl.n. pravé n. SK 228., 232., 236., 240. bez TV	1.2.-N-30.6.	7:30-N-17:30	havarijní stav – odstranění následků po nepříznivých klimatických podmínkách (povodně 2024)		OVA	
dílčí změny:								
305	23053 F	Drahotuše - Odb. Jezernice A 1., 2. TK+TV, Odb. Jezernice A 1., 2. TK+TV, Odb. Jezernice A - Odb. Jezernice B 1. TK+TV, Odb. Jezernice B 1., 2. TK+TV, Odb. Jezernice B – Lipník nad Bečvou 1., 2. TK+TV	22.,23.,24., 25.,26.	0:20-4:20	BC LiDr – ražení štětových stěn na mostech v km 202, 762 a 204,032	ZP, ND , úprava rozsahu – technologické zajištění vypnutí TV	SSV	LiDr
zrušeno:								
0								

Schvalovatel 2

měsíc: únor 2025

datum: 19.12.2024

VR	ROV	vyloučený úsek, dopravna	datum	čas	účel	poznámka, důvod změny	výluka pro	název stavby
doplněno:								
310	23164 A	Dětrichov nad Bystřicí SK3, její část od nám. výh. č. 4 po náv. S3	10.-N-13.	7:00-N-20:00	Geoprůzkum na valšovském zhlaví v km 45,226		OVA	
315	23135 A	Prerov přednádraží – Věžky TK bez TV	1./2., 2./3.	23:10 - 4:00	D1 – demontáž bednění a montáž revizní lávky	ZP , na žádost zhotovitele, pokračující výstavba mostu D1 Říkovice – Prerov souběh s ROV 23042 C – BC LiDr	CPS	výstavba dálnice D1

dílčí změny:								
315	33026 B	Křenovice horní nádraží – Sokolnice-Telnice – Brno-Chrlice TK+TV, Sokolnice-Telnice celá+TV, včetně vypnutí obcházecího vedení	1.,2.	8:30-17:00	odstranění vegetace, kácení stromů, odstranění neplatných návěstidel v ŽST Sokolnice-Telnice	ZP+ND, na žádost ŘP rozšířena výluka do Brna-Chrlic a změna času – původně výluka úseku Křenovice horní nádraží – Sokolnice-Telnice a v čase 8:15-16:15	BNO	
zrušeno:								
312	23083 A	Zlaté Hory – Mikulovice TK, Zlaté Hory celá	15.12.2024 - N - 31.5.2025	0:00-N-17:00	odstranění následků povodní 2024	ZP+ND	OVA	

Schvalovatel 3

měsíc: únor 2025

datum: 19.12.2024

VR	ROV	vyloučený úsek, doprava	datum	čas	účel	poznámka, důvod změny	výluka pro	název stavby
doplněno:								
317	33030 B	Veselí nad Mor. záhlaví směr Velká nad Veličkou	3.,4.	7:20-14:05	odstranění vegetace, výřezy, upevňovadla	ZP+ND souběh s etapou A, rozšíření prací na záhlaví v ŽST Veselí nad Moravou	BNO	
502	63099 A	Kutná Hora hl.n. SK 1+TV	1.	9:00-16:00	geotechnický průzkum	dokončení geoprůzkumu KH hl.n.	SSZ	Geoprůzkum
502	63099 B	Kutná Hora hl.n. SK 2+TV (stříd. část)	2.	9:00-15:00	geotechnický průzkum	dokončení geoprůzkumu KH hl.n.	SSZ	Geoprůzkum
701	33003 C	Kostelec u Jihlavy – Rantířov TK, Rantířov celá+TV	17.,18.	8:55-15:00	údržba TV, odstranění vegetace, kácení stromů	ZP+ND souběh s etapou B	BNO	
701	33085 A	Slavonice – Dačice TK	17./18., 18./19., 19./20. 20./21.,	23:55-4:25	geotechnický průzkum	ZP práce pro dokončení projektové přípravy zhotovit. Projekt IGEO s.r.o.	SSZ	
701	33085 A1	Slavonice – Dačice TK	21./22.	23:55-5:30	geotechnický průzkum	ZP práce pro dokončení projektové přípravy zhotovit. Projekt IGEO s.r.o.	SSZ	

dílčí změny:								
324	33040 A	Vlkov u Tiš. SK 2 od náv. S2 po nám. výh. č. 21, SK4 od náv. S4 po nám. výh. č. 18, SK6 od náv. S6 po nám. výh. č. 16, zhlaví SK 4, 6 směr Křižanov od nám. výh. č. 16 po hroty jaz. výh. č. 18, 19, 21, 102, 103, SK 2a, 2b, 2zb, 4a, 4b, 102, 102a, zhl., záhl. 2. TK smer Křižanov od nám. výh. č. 102 po náv. 2S, sudá jen TV vč. TV vl. OSOČKAN, Vlkov u Tiš. - Křižanov 2. TK+TV	28.2./1.3.	23:00- 3:55	3. podbití, broušení kolejnic, úprava GPK regulace TV	ZP+NVÚ úprava def. vylouč. zařízení dle připomínek zpracovatele VR, změna času (pův. 22:30 -4:30), požadavek KORDIS a PO Brno	SSV	Vlkov – Křižanov
324	35006 C	Křižanov – Vlkov u Tiš. TZZ 1. TK	3.-N-10.	8:30-N- 13:05	přepínání opt. kabelů pro TZZ Křižanov – Vlkov u Tiš., přepínání TZZ 1. TK z MPZZ2 do def. SZZ ŽST Vlkov u T., oddílová náv. AB budou zneplatněna	VNJŘ změna času ukončení (pův. 13:30), požadavek KORDIS	SSV	Vlkov – Křižanov
324	35006 D	Vlkov u Tiš. - Křižanov TZZ 2. TK	3.-N-10.	8:30-N- 18:55	přepínání opt. kabelů pro TZZ Vlkov u T. - Křižanov, přepínání TZZ 2. TK z MPZZ2 do def. SZZ ŽST Vlkov u T., oddílová náv. AB budou zneplatněna	VNJŘ změna času ukončení (pův. 19:30), požadavek KORDIS	SSV	Vlkov – Křižanov
324	35006 E	Křižanov – Vlkov u Tiš. 1. TK bez TV	10.	7:15- 13:05	jízdy MUV pro zk. AB 1. TK Křižanov – Vlkov u T., snesení křížů neplatnosti v 1. TK	VNJŘ+ND změna času ukončení (pův. 13:30), požadavek KORDIS	SSV	Vlkov – Křižanov
324	35006 F	Vlkov u Tiš. - Křižanov 2. TK bez TV	10.	13:05- 18:55	jízdy MUV pro zk. AB 2. TK Vlkov u T. - Křižanov, snesení křížů neplatnosti ve 2. TK	VNJŘ+ND změna času (pův. 13:30-19:30), požadavek KORDIS	SSV	Vlkov – Křižanov

502	33022 F	Okrouhlice - Havl. Brod 1. TK+TV, Okrouhlice zhl. 1. TK směr Havl. Brod od náv. Se1 po náv. 1L, lichá jen TV	8.	8:30- 16:30	údržba TV, údržba ÚO a děličů	NVÚ změna termínu (pův. 1.2.) - nevhodný souběh s ROV 33040	BNO	
701	33003 B	Rantířov – Jihlava město TK+TV, Jihlava město zhl., záhl. směr Rantířov od náv. L po nám. výh. č. 1, SK 1, 1a, 2, 2a, 2b, 2c, SK 3a od nám. výh. č. 1 po náv. S3a, zhl. SK 2b, 2c od hrotů jaz. výh. č.30 po nám. výh. č. 32, výh. č. 8a/b, 11a/b, zhl., záhl. směr Jihlava od nám. výh. č. 36 po náv. S, SK 1, 1a, 2, 2b jen TV, Jihlava město - Jihlava TK+TV	17.,18.	8:55- 15:00	skládání kolejnic, údržba TV, odstranění vegetace, kácení stromů	ZP+ND změna termínu (pův. 4. a 5. 2.), nevhodný souběh s ROV 93015	BNO/SSV	Jihlava-město
zrušeno:								
324	35006 A	Vlkov u Tišnova DOK, ETCS	3.,19.	0:00- 3:00	přepínání optických kabelů pro TZZ Vlkov u Tiš. - Křižanov, přepínání TZZ 1.TK z MPZZ2 do def. SZZ ŽST Vlkov u Tiš.	práce provedeny v předstihu	SSV	Vlkov – Křižanov

Schvalovatel 4

měsíc: únor 2025

datum: 19.12.2024

VR	ROV	vyloučený úsek, dopravna	datum	čas	účel	poznámka, důvod změny	výluka pro	název stavby
doplněno:								
0								
dílčí změny:								
0								

zrušeno:								
0								

Schvalovatel 5
měsíc: únor 2025
datum: 12.12.2024

VR	ROV	vyloučený úsek, dopravna	datum	čas	účel	poznámka, důvod změny	vyluka pro	název stavby
doplněno:								
524	63013 D2	Odb. Záluží-Mstětice 2. TK+TV	22.	8:00-16:00	sypání ŠL, úprava GPK, ASP	VNJŘ	SSZ	Mstětice-Čelákovice
524	63013 E2	Mstětice-P.H.Počernice 2. TK+TV	23.	8:00-16:00	sypání ŠL, úprava GPK, ASP	VNJŘ	SSZ	Mstětice-Čelákovice
525	63017 G	P.Smíchov 4., 4A SK	28.2.-N-3.3.	21:00-N-4:20	nakládka KP	přesun z pův. termínu 7.3-N-10.3.	SSZ	Smíchov
526	63051 L	P.Holešovice 2. SK	28.	9:00-12:00	geologický průzkum		SSZ	Geoprůzkum
526	63051 M	P.Holešovice TV 2., 4. SK	28.	9:00-12:00	práce mechanizace pod TV		SSZ	Geoprůzkum
dílčí změny:								
526	63051 G, H	P.Libeň-P.Holešovice 2. TK+TV, P.Holešovice 92a-d+TV	28.	7:00-19:00	výřez vegetace včetně odvozu, geologický průzkum	VNJŘ, prodloužení času původně 8:00-16:00	PHA	
zrušeno:								
0								

Schvalovatel 6
měsíc: únor 2025
datum: 19.12.2024

VR	ROV	vyloučený úsek, dopravna	datum	čas	účel	poznámka, důvod změny	vyluka pro	název stavby
doplněno:								
0								
dílčí změny:								
0								
zrušeno:								
0								

Schvalovatel 7

měsíc: únor 2025

datum: 20.12.2024

VR	ROV	vyloučený úsek, dopravna	datum	čas	účel	poznámka, důvod změny	vyluka pro	název stavby
doplněno:								
527	73107 A1	Roudnice n.L. zhl. hrobecké 1. SK	26.	8:00- 16:00	výstroj trakčních podpěr pro zřízení neutrálního pole TV		CPS	
527	73107 G1	Roudnice n.L. lichá jen TV	26.,27	8:00- 16:00	výstroj trakčních podpěr pro zřízení neutrálního pole TV	NVÚ	CPS	
527	73107 I1	Roudnice n.L. 1. SK zhl. hrobecké po nám. výh. č. 24	27.	8:00- 16:00	výstroj trakčních podpěr pro zřízení neutrálního pole TV záruční strojní úprava GPK včetně doplnění, úpravy a zhutnění ŠL		CPS SSZ	
527	73107 B1	Roudnice n.L. hrobecké záhl. a zhl. sudých kolejí	22.,23.	8:00- 16:00	výstroj trakčních podpěr pro zřízení neutrálního pole TV	ovlivnění 2. TK Roudnice n.L. - Hrobce	CPS	
527	73107 H1	Roudnice n.L. sudá jen TV	22.,23.	8:00- 16:00	výstroj trakčních podpěr pro zřízení neutrálního pole TV	NVÚ	CPS	
540	55006 A	Františkov nad Ploučnicí – Česká Lípa – Mimoň sdělovací zařízení traťová rádiová síť SRD	27.	8:00- 14:00	pravidelné přezkoušení funkcionalit VNPN v ŽST Česká Lípa hl.n.		HKR	
dílčí změny:								
510	53012 A	Nová Paka – Lázně Bělohrad: TK; Lázně Bělohrad: záhl. směr Nová Paka, jeho část od náv. L po náv. Se1	3.	7:30- 13:30	kácení stromů, odstraňování vegetace, svoz dřeva	ZP+ND; posun data konání (pův. 1.II.) a času (pův. 8:00-14:00) - požadavek na úpravu od dopravce ČD a. s.	HKR	
zrušeno:								
503	63041 A	Stará Boleslav – Lysá n/L. 2. TK, záhl. směr Stará Boleslav	27., 28.	7:00- 15:00	geotechnický průzkum	práce v předstihu současné s výl. SEE	SSZ	Geoprůzkum
503	63041 H	Dřísy – Stará Boleslav 1. bez TV; Dřísy záhl. a zhl. 1. TK	9.	7:00- 16:00	geotechnický průzkum	přeprojektování akce	SSZ	Geoprůzkum
503	63050 F	Všetaty výh. 16	16.	12:00- 14:00	geotechnický průzkum	přeprojektování akce	SSZ	Geoprůzkum
503	63050 G	Všetaty 20a bez TV; 20., 22., 24., 26. jen TV	17.-N-18.	8:00-N- 17:00	geotechnický průzkum	přeprojektování akce	SSZ	Geoprůzkum

503	63050 H	Všetaty 20a bez TV; 20., 22., 24., 26. jen TV	19.	8:00- 17:00	geotechnický průzkum	přeprojektování akce	SSZ	Geoprůzkum
527	73047 A	Roudnice n.L. 1. SK	27.	7:30- 16:00	záruční úprava GPK	nahrazeno ROV 73107 I1	SSZ	
537	63053 A	Mladá Boleslav hl.n. 4, 4b bez TV; nástupiště u 4. SK	1.2.-N-1.3.	08:00-N- 08:00	Rekonstrukce výpravní budovy	Výluka bude zahájena 1.3.2025	SSZ	Budova Mladá Boleslav
541	63057 A	Dobruška až MB hl.n. TK, výh. Bezděčín celá	24.,25.	7:45- 17:20	Odstranění vegetace, strojní sekání, svaz výzisku.	ZP+ND , přesun na 03/25 na CVP	PHA	

Schvalovatel 8

měsíc: **únor 2025**

datum: **11.12.2024**

VR	ROV	vyloučený úsek, doprava	datum	čas	účel	poznámka, důvod změny	vyluka pro	název stavby
doplněno:								
0								
dílčí změny:								
504	73036 B	Ohnič – Úpořiny 1. TK+TV, záhl. ohničské, záhl. úpořinské	11.-19.	7:30-17:30	výkop a betonáž základů TP	původně do 19:30 hod.	UNL	
504	73036 A	Úpořiny – Ohnič 2. TK+TV, záhl. úpořinské, záhl. ohničské	25.-28.	7:30-17:30	výkop a betonáž základů TP	původně do 19:30 hod.	UNL	
zrušeno:								
504	73033 A	Ústí n.L. západ 51. SK+TV	27.,28.	7:00-15:00	odstranění porostu	NVÚ přesun do března + doplnění výkonů	UNL	
504	73036 B	Ohnič – Úpořiny 1. TK+TV, záhl. ohničské, záhl. úpořinské	20.	7:30-19:30	výkop a betonáž základů TP	kapacitní důvody zhotovitele	UNL	

Schvalovatel 9

měsíc: **únor 2025**

datum: **19.12.2024**

VR	ROV	vyloučený úsek, doprava	datum	čas	účel	poznámka, důvod změny	vyluka pro	název stavby
doplněno:								
501	53081 A	Č. Třebová, 100. + TV (od IS v km 5,504 v odj. sk., po náv. UL ve vj. sk.), TV od ÚO 470 po ÚO 460	4.-N-18.	8:00-N- 8:00	betonáž trakčních patek, stavba a výstroj TS, zřízení nového přejezdu přes kolej č. 100 pro přístup do RN skupiny	požadavek SSV	SSV	Česká Třebová

501	53081 B	Č. Třebová odj. sk., 27. - 35. + TV, Č. Třebová odj. sk., 100. jen TV, její část od ÚO 433 po ÚO 470	4.-N-18.	8:00-N- 18:00	demontáž TV	požadavek SSV	SSV	Česká Třebová
501	53081 C	Č. Třebová odj. sk. - Třebovice v Č., 200. + TV; Odb. Les – Zádulka, 3. + TV	19., 20., 21., 22., 23., 24., 25., 26.,	8:00 - 18:00	betonáž patek, stavba a výstroj TS	požadavek SSV	SSV	Česká Třebová
501	53081 D	Č. Třebová vj. sk., 101a, 101 + TV, 102., 104., 103., 105., 107 jen TV, Č. Třebová vj.sk., zhl. 4. TK směr Odb. Zádulka, jeho část od NV č. 106b po náv. Se123, Odb. Zádulka - Č. Třebová vj. sk., 4. jen TV	13., 14., 15., 16., 17.	8:00 - 18:00	betonáž patek	požadavek SSV	SSV	Česká Třebová
501	53081 E	Č. Třebová vj. sk., 103., 111. + TV, 105., 107., 109., 111. jen TV Č. Třebová vj. sk., záhl. a zhl. 100 koleje od náv. UL po náv. Sc103, Sc105., Sc107, Sc109 a Sc111, Č. Třebová, 100. + TV (od IS v km 5,504 v odj.sk., po náv. UL ve vj. sk.), TV od ÚO 470 po ÚO 460	18., 19., 20., 21., 22., 23., 24.	8:00 - 18:00	betonáž patek	požadavek SSV	SSV	Česká Třebová
501	53081 F	Č. Třebová vj. sk., 110., 112., 114. + TV, zhl. 4. TK směr Třebovice v Č., jeho část od náv. Se115 po náv. Sc110, Sc112, Sc114	27., 28.	8:00 - 18:00	betonáž patek	požadavek SSV výluky ještě pokračují 1., 2. března	SSV	Česká Třebová
dílčí změny:								
0								
zrušeno:								
0								

Změnové tabulky březen 2025

Schvalovatel 1

měsíc: březen 2025

datum: 19.12.2024

VR	ROV	vyloučený úsek, dopravna	datum	čas	účel	poznámka, důvod změny	vyluka pro	název stavby
doplněno:								
305	23165 A	Ostrava hl.n. pravé n. SK 228., 232., 236., 240. bez TV	1.2.-N-30.6.	7:30-N-17:30	havarijní stav – odstranění následků po nepříznivých klimatických podmínkách (povodně 2024)		OVA	
dílčí změny:								
301	23069 C	Ostrava-Kunčice zhl. od nám. výh. č. 81 po nám. výh. č. 82	21.	7:40-14:00	výměna a vevaření kolejnic a LIS ve výh. č. 82	Na žádost PO ČT přesun termínu (původně 18.3.)	OVA	
zrušeno:								
0								

Schvalovatel 2

měsíc: březen 2025

datum: 19.12.2024

VR	ROV	vyloučený úsek, dopravna	datum	čas	účel	poznámka, důvod změny	vyluka pro	název stavby
doplněno:								
302	23121 B	Frýdlant nad Ostravicí – Frenštát pod Radhoštěm TK Kunčice pod Ondřejníkem celá	3., 4., 5.	7:15-18:00	Geoprůzkum v km 88,500 – 88,550 za účelem zajištění svahů po povodni 09/2024	ZP+ND	OVA	
308	23091 B	Valašské Meziříčí výh. č. 87a/b, nelze uskutečňovat jízdy vlaků na TK Hostašovice – Valašské Meziříčí	26.	7:30-15:00	odstranění defektoskopických vad, navaření srdcovek	ZP+ND , na žádost ST OLC, odstranění vady výhybky, souběh s ROV 23091 (VR 302)	OVA	
309	23113 E	Olomouc hlavní nádraží, osobní nádraží: zhl. směr Velká Bystřice – od hrotu jazyka výhybky 101 po hrot jazyka výhybky 106	31.	7:00-14:00	Výměna 2ks LIS mezi 101-106, svaření do BK.	ZP+ND , termín z dubna, koordinace výluk, žádost CDP Přerov souběh s ROV 23113 M (VR 310)	OVA	

310	23113 M	Domašov nad Bystřicí – Hrubá Voda TK Hrubá Voda celá Hrubá Voda – Hlubočky TK Hlubočky celá Hlubočky – Hlubočky- Mariánské Údolí TK Hlubočky-Mariánské Údolí celá Hlubočky-Mariánské Údolí – Velká Bystřice TK Velká Bystřice celá Velká Bystřice – Olomouc hlavní nádraží TK Olomouc hlavní nádraží záhlaví směr Velká Bystřice	31.	8:00-16:00	oprava TK, odstranění defektoskopických vad, úprava průjezdného průřezu	ZP+ND , na žádost ST OLC, odstranění vad TK, souběh s ROV 23113 E (VR 309)	OVA	
315	23103 C	Přerov přednádraží – Věžky: TK+ TV, Věžky: celá + TV, Věžky – Chropyně: TK + TV, Chropyně: celá + TV, Chropyně – Kojetín: TK + TV	28.-N-30.	7:20-N- 14:20	Celková oprava TK a ÚPP a odstraňování závad v celém vyloučeném úseku	ZP+ND , na žádost dopravce RegioJet, původní termín 5. - 7. 4. 2025	OVA	
dílčí změny:								
301	25006 A1	Ostrava-Svinov – Opava východ TZZ Ostrava-Třebovice SZZ Děhylov SZZ Háj va Slezsku SZZ Štítina SZZ Opava-Komárov SZZ Ostrava-Třebovice PZS v km 265,098 (P7725) Ostrava-Třebovice – Opava-Komárov PZS Opava-Komárov PZS	4.	8:00-16:00	Přehrávání SW	ZP , Rekonstrukce PZS v km 263,911 (P7724) a PZS v km 284,986 (P7744) úprava rozsahu a termínu s vazbou na souběh s ROV 23078 etapa A	OVA	
301	25006 B	Štítina – Opava-Komárov PZS v km 284,986 (P7744)	13.-N-21.	7:00-N- 16:00	Rekonstrukce PZS v km 284,986 (P7744)	úprava termínu realizace (původně 17.3. -N- 26.3.) pro souběh s ROV 23078 etapa A	OVA	

310	23076 C	Domašov nad Bystřicí – Hrubá Voda TK, Hrubá Voda celá, Hrubá Voda – Hlubočky TK, Hlubočky celá, Hlubočky – Hlubočky-Mariánské Údolí TK, Hlubočky-Mariánské Údolí celá, Hlubočky-Mariánské Údolí – Velká Bystřice TK	24.,25.,26., 27.,28.	8:00-16:00	ÚPP – rizikové kácení a opravné práce ST Olomouc, oprava závad v GPK v úseku Domašov nad Bystřicí – Hrubá Voda	ZP+ND. Rozšíření o úsek Domašov nad Bystřicí – Hrubá Voda a Hrubá Voda celá	OVA	
313	23085 A	Senice na Hané: záhl. směr Příkazy. Senice na Hané – Příkazy: TK, Příkazy: celá, Příkazy – Olomouc-Řepčín: TK, Olomouc-Řepčín SK č. 1 a zhl, záhl. TK směr Olomouc-Nová Ulice, část od nám. výh.č.4 po náv. S, zhl, záhl. TK směr Příkazy, část od hrotu jazyka výh. č. 2 po náv. L. Olomouc-Řepčín – Olomouc-Nová Ulice: TK, Olomouc-Nová Ulice: celá, Olomouc-Nová Ulice – Olomouc hlavní nádraží: TK, Olomouc hlavní nádraží: záhl. směr Olomouc-Nová Ulice.	10.,11.,12., 13.,14.	8:00-16:00	opravné práce OŘ, ÚPP	ZP+ND. Rozšíření místa vyloučení ve stanici Olomouc-Řepčín, na žádost ST, souběh s ROV 23085 etapa B.	OVA	
zrušeno:								
301	25006 B1	Ostrava-Svinov – Opava-Komárov TZZ Ostrava-Třebovice SZZ Háj ve Slezsku SZZ Štítina SZZ Opava-Komárov SZZ Ostrava-Svinov – Opava-Komárov PZS	18.	0:30-3:10	Přehrávání SW	ZP , zrušeno z důvodu přesunu akce dle ROV 25006 B do souběhu s akcí dle ROV 23078 etapa A	OVA	

312	23083 A	Zlaté Hory – Mikulovice TK, Zlaté Hory celá	15.12.2024 - N - 31.5.2025	0:00-N- 17:00	odstranění následků povodní 2024	ZP+ND	OVA	
315	33047 G	Křenovice horní nádraží SZZ částečně, kolejové obvody na záhlaví a zhlaví traťové koleje směr Holubice, PZS v km 23,930 (P7186)	30.-N-31.	17:00-N- 10:00	obnova šuntové citlivosti	na žádost SSZT není výluka požadována	BNO	
315	33047 H	Holubice PZS v km 28,404 (P7187), SZZ částečně – kolejové obvody	30.-N-31.	17:00-N- 10:00	obnova šuntové citlivosti	na žádost SSZT není výluka požadována	BNO	
315	33047 I	Holubice-Blažovice TZZ	30.3.-N- 8.4.	17:00-N- 10:00	obnova šuntové citlivosti	na žádost SSZT není výluka požadována	BNO	

Schvalovatel 3

měsíc: březen 2025

datum: 19.12.2024

VR	ROV	vyloučený úsek, dopravna	datum	čas	účel	poznámka, důvod změny	výluka pro	název stavby
doplněno:								
318	35008 B	Bzenec část. SZZ – indik. a ovl. prvky PZS v km 79,390 (P7943) na indikační desce na St. 1	24-N-28.	8:10-N- 13:50	doplnění dopravního klidu PZS v km 79,390 (P7943) na St. 1	souběh s etapou A	BNO	
320	33039 B	Lanžhot ETCS – vazby TZZ a SZZ do RBC11, Lanžhot – Lanžhot st.hr. ETCS	20.3.-N- 13.12.	12:00-N- 23:59	modernizační práce na straně ŽSR		ŽSR	Devínská Nová Ves – Kúty št.hr.
324	33040 M	Křižanov záhl. 1. TK směr Vlkov u Tiš. část od náv. Se5 po náv. 1L	4.-N-14.	7:15-N- 16:40	broušení kolejnic, úprava GPK, regulace TV	reetaipizace, souběh s etapou B	SSV	Vlkov – Křižanov
324	33063 F	Přibyslav – Sázava u Ž. 1. TK bez TV, Přibyslav zhl., záhl. 1. TK směr Sázava u Žď. od izol. styku mezi výh. č. 3, 5 po náv. 1L	12./13., 13./14., 14./15.	23:55-4:05	odvoz vyzískaného materiálu	vyšší objem prací zhotovitele	SSV	Přibyslav – Pohled
502	33080 A	Havlíčkův Brod SK 6-14 jen TV	7.	8:00-13:00	údržba TV, oprava osvětlovacích stožárů	LNT pož. SEE H. Brod	BNO	

701	93028 I	Kostelec u Jihlavy celá jen TV	24.,25., 26.,27.	8:55-15:00	údržba TV, kácení a odvoz stromů	ZP+LNT+ND technologické vypnutí TV, souběh s etapami C-H	BNO	
701	33019 B	Jihlava SK 111 bez TV	3.3.-N- 12.12.	8:00-N- 18:00	výstavba nového objektu TO Jihlava		BNO	
701	33085 A	Slavonice – Dačice TK	3./4., 4./5., 5./6., 6./7., 17./18., 18./19., 19./20., 20./21.	23:55-4:25	geotechnický průzkum	ZP práce pro dokončení projektové přípravy zhotov. Projekt IGEO s.r.o.	SSZ	
701	33085 A1	Slavonice – Dačice TK	7./8., 21./22.	23:55-5:30	geotechnický průzkum	ZP práce pro dokončení projektové přípravy zhotov. Projekt IGEO s.r.o.	SSZ	
703	33052 B	Pelhřimov SK 1a, výh. č. 1, 2	31.3.-N- 17.4.	8:00-N- 13:00	výměna pražců ve výh. č. 1, 2, 101	souběh s etapou A	BNO	
dílčí změny:								
320	33001 B	Lanžhot st.hr. - Lanžhot ETCS, balízové skupiny 1001/1002-R v km 71,990; 1003/1004-An1 v km 72,960; 1005/1006-An2 v km 73,982; 1008-An3 v km 10,852	15.12.2024- N- 20.3.2025	0:00-N- 12:00	modernizační práce na straně ŽSR	změna termínu a času ukončení (pův. do 13.12.2025 23:59), z dův. aktivace TZZ ús. Lanžhot-Kúty, poté naváže doplněná výluka dle ROV 33039 B	ŽSR	Devínská Nová Ves – Kúty št.hr.

324	33040 A	Vlkov u Tiš. SK 2 od náv. S2 po nám. výh. č. 21, SK 4 od náv. S4 po nám. výh. č. 18, SK 6 od náv. S6 po nám. výh. č. 16, zhlaví SK 4, 6 směr Křižanov od nám. výh. č. 16 po hroty jaz. výh. č. 18, 19, 21, 102, 103, SK 2a, 2b, 2zb, 4a, 4b, 102, 102a, zhl., záhl. 2. TK směr Křižanov od nám. výh. č. 102 po náv. 2S, sudá jen TV vč. TV vl. OSOČKAN, Vlkov u Tiš. - Křižanov 2. TK+TV	28.2./1.3., 1./2., 2./3., 3./4.	23:00-3:55	3. podbití, broušení kolejnic, úprava GPK regulace TV	ZP+NVÚ úprava def. vyl. zařízení dle připomínek zpracovatele VR, změna času (pův. 22:30-4:30), požadavek KORDIS a PO Brno	SSV	Vlkov – Křižanov
324	33040 B	Křižanov – Vlkov u Tiš. 1. TK+TV, Vlkov u Tiš. zhl., záhl. 1.TK směr Křižanov od náv. 1S po hroty jazyků výh. č. 101, výh. č. 7, 17, 20, lichá+TV, zhl. SK 5, 7a, od hrotů jaz. výh. č. 14 po nám. výh. č. 9, zhl. SK 1 směr Řikonín od nám. výh. č. 11 po nám. výh. č. 10	4.-N-14.	7:15-N- 16:40	3. podbití, broušení kolejnic, úprava GPK regulace TV	VNJŘ+ND úprava def. vyl. zařízení dle připomínek zpracovatele VR, změna času (pův. 7:00-16:40), požadavek KORDIS a PO Brno	SSV	Vlkov – Křižanov
324	33040 C	Křižanov lichá jen TV	5.,6.,11.	7:15-17:00	3. podbití, broušení kolejnic, úprava GPK regulace TV	NVÚ změna času (pův. 7:00-17:00), požadavek KORDIS a PO Brno	SSV	Vlkov – Křižanov
324	33040 E	Vlkov u Tiš. zhl., záhl. 1. TK směr Řikonín, Vlkov u Tiš. - Řikonín 1. TK+TV	15.,16.,17.	7:15-17:00	3. podbití, broušení kolejnic, úprava GPK regulace TV	změna času (pův. 7:00-17:00), požadavek KORDIS a PO Brno	SSV	Vlkov – Křižanov

324	33040 F	Vlkov u Tiš. - Křižanov 2. TK+TV, Křižanov záhl. 2. TK směr Vlkov u T. od náv. 2L po náv. Se7, Vlkov u Tišnova zhl. SK 4, 6 směr Křižanov od nám. výh. č. 16 po hroty jaz. výh. č. 18, vyh. č. 19, 21, 102, 103, sudá jen TV vč. TV vlečky č. 5262 „OSOČKAN, Vlkov“ a č. 5263 „EŽ Praha a.s. - Vlkov u Tišnova“, SK 2 od náv. S2 po nám. výh. č. 21, SK 2a, 2b, 2zb, 4a, 4b, 102, 102a, SK 4 od náv. S4 po nám. výh. č. 18, SK 6 od náv. S6 po nám. výh. č. 16	21.-N-31.	7:15- N - 16:40	3. podbití, broušení kolejnic, úprava GPK regulace TV	VNJŘ+ND+NVÚ úprava def. vylouč. zařízení dle připomínek zpracovatele VR, změna času (pův. 7:00-16:40), požadavek KORDIS a PO Brno	SSV	Vlkov – Křižanov
324	33040 G	Řikonín – Vlkov u Tiš. 2. TK+TV, Vlkov u Tiš. zhl., záhl. 2. TK směr Řikonín od náv. 2L po nám. výh. č. 5, 6, 8, SK 2 od nám. výh. č. 5 po náv. S2, SK 4 od nám. výh. č. 6 po náv. S4, SK 6 od nám. výh. č. 8 po náv. S6	18.,19.,20.	7:15-17:00	3. podbití, broušení kolejnic, úprava GPK regulace TV	úprava def. vylouč. zařízení dle připomínek zpracovatele VR, změna času (pův. 7:00-16:40), požadavek KORDIS a PO Brno	SSV	Vlkov – Křižanov

324	33040 H	Křižanov – Vlkov u Tiš. 1. TK+TV, Vlkov u Tiš. lichá+TV, zhl., záhl. 1. TK směr Křižanov od hrotů výh. č. 101 po náv. 1S, výh. č. 7, 17, 20, zhl. SK 5, 7a, od nám. výh. č. 9 po hroty jaz. výh. č. 14, zhl., záhl. 1.TK směr Řikonín od náv. 1L po nám. výh. č. 11, zhl., záhl. 2. TK směr Řikonín od náv. 2L po nám. výh. č. 5, 6, 8, SK 2 od nám. výh. č. 5 po náv. S2, SK 4 od nám. výh. č. 6 po náv. S4, SK 6 od nám. výh. č. 8 po náv. S6, Řikonín – Vlkov u Tiš. 1., 2. TK+TV	25./26., 26./27., 27./28., 28./29.	23:00-3:55	3. podbití, broušení kolejnic, úprava GPK regulace TV	ZP úprava def. vylouč. zařízení dle připomínek zpracovatele VR, změna času (pův. 23:00-4:00), požadavek KORDIS a PO Brno	SSV	Vlkov – Křižanov
324	33040 I	Křižanov sudá jen TV	24.,25., 28.	7:15-17:00	3. podbití, broušení kolejnic, úprava GPK regulace TV	NVÚ změna času (pův. 7:00-17:00), požadavek KORDIS a PO Brno	SSV	Vlkov – Křižanov
324	35006 M	Křižanov SZZ	3./4.	23:00-3:00	výměna SW	ZP cca 1 hodina změna termínu (pův. 5./6.), překlep	SSV	Vlkov – Křižanov
324	33053 A	Žďár nad Sáz. - Ostrov nad Osl. 1. TK+TV, Žďár nad Sáz. lichá jen TV	3.	7:40-15:30	údržba TV, odstranění vegetace	NVÚ změna termínu (pův. 6.3.), nevhodný souběh s ROV 33040	BNO	
324	33053 C	Ostrov nad Osl. - Žďár nad Sáz. 2. TK+TV, Ostrov nad Osl. sudá jen TV	26.	7:40-15:30	údržba TV, odstranění vegetace	NVÚ změna termínu (pův. 21.3.), nevhodný souběh s ROV 33040	BNO	

325	33040 D	Velké Meziříčí – Křižanov TK, Křižanov lichá jen TV, záhl. směr Velké Meziříčí	8.	7:15-19:00	3. podbití, broušení kolejnic, úprava GPK regulace TV	ZP+ND změna času (pův. 7:00-17:00), požadavek KORDIS a PO Brno	SSV	Vlkov – Křižanov
325	33046 A	Bystřice nad Pernšt. – Nové Město na Moravě TK	20.3.-N-17.4.	7:30-N-16:10	výměna kol. roštu, zřízení BK, úprava GPK	ZP+ND změna termínu zahájení (pův. 24.3.), navýšení rozsahu prací a nutnost koordinace prací na ŽSv a na objektech SMT	BNO	
502	33054 D	Golčův Jeníkov – Vlkaneč 1. TK+TV, Vlkaneč lichá jen TV	14.	8:05-14:25	údržba TV, odstranění vegetace	NVÚ změna termínu (pův. 15.3.), nevhodný souběh s ROV 33063	BNO	
701	93028 E	Jihlávka – Horní Cerekev TK+TV, Horní Cerekev celá jen TV	24.,25., 26.,27.	8:55-15:00	údržba TV, kácení a odvoz stromů	ZP+ND+LNT změna def. vylouč. zařízení – dopl. H. Cerekev celá jen TV	BNO	
703	33052 A	H. Cerekev – Dobrá Voda u Pelh. - Pelhřimov TK, Dobrá Voda u Pelh. celá	31-3.-N-17.4.	8:00-N-13:00	výměna kol. roštu, oprava přejezdu v km 9,173 (P6340), v km 11,657 (P6344), v km 12,132 (P6345), zřízení BK, úprava GPK, údržba ŽS	ZP+ND změna času (pův. 7:45-N-14:05), požadavek dopravce ČD, a.s.	BNO	
zrušeno:								
324	33063 G	Přibyslav – Sázava u Ž. 1. TK bez TV, Přibyslav zhl., záhl. 1. TK směr Sázava u Žd. od nám. výh. č. 5, 7 po náv. 1L	12./13., 13./14.	23:55-4:05	odvoz vyzískaného materiálu	nahrazeno etapou F	SSV	Přibyslav – Pohled

Schvalovatel 4

měsíc: **březen 2025**

datum: **19.12.2024**

VR	ROV	vyloučený úsek, dopravna	datum	čas	účel	poznámka, důvod změny	výluka pro	název stavby
doplněno:								
501	53035 A	Uhersko – Zámrs: 1. TK + TV + Zámrs: lichá + TV	24.	8:00-17:00	výměna LIS, kácení, údržba TV	VNJŘ	HKR	

501	53035 B	Zámorsk: sudá + TV	25.	8:00-16:00	výměna LIS		HKR	
501	53035 C	Kostěnice: 3, 5. SK + zhl. 1. TK směr Pardubice od LIS (mezi výh. 15 a 16) po nám. výh. č. 14 a 15.; Kostěnice: 5., 7. SK jen TV	17.,18.,19.	08:00- 18:00	výměna pražců ve výhybce číslo 15, GPK		HKR	
501	53035 D	Moravany: 4., 4a SK + zhl. 2. TK směr Kostěnice	20.,21.	08:00- 18:00	výměna pražců ve výhybce číslo 12, GPK		HKR	
501	65003 A	Kolín opt. kabel DOK36 a MOK 72 (SZZ Kolín)	23.	01:00-3:00	přeložka optického kabelu	ZP operativně 2x 30 min.	SSZ	Kolín podchod
501	65003 B	Kolín opt. kabel DOK 72 v km 343,085	24.	0:00-3:00	přeložka optického kabelu	ZP, ND	SSZ	Kolín podchod
501	65003 C	Kolín opt. kabel POK 6 – dálkové ovládání TM Kolín	24.	0:00-8:00	přeložka optického kabelu		SSZ	Kolín podchod
501	65003 D	Kolín opt. kabel DOK 72 v km 349,230	24.	0:00-3:00	přeložka optického kabelu	ZP, ND	SSZ	Kolín podchod
501	63087 A	Kolín: 110a, 110b bez TV, výh.: 140,	8.	07:00- 17:00	výměna LIS ve výhybce č. 140, svařování, podbití		PHA	
501	63108 A	Velim, záhl. a zhl. 2. TK směr Odb Cerhenice, od L2 po 2S	24./25.	23:00-1:00	úprava GPK strojně, doplnění štěrkového lože	přesun z 04/25 na reg. výlukové poradě	PHA	
501	63108 B	Velim, záhl. a zhl. 1. TK směr Odb Cerhenice, od L1 po 1S	25./26.	23:00-1:00	úprava GPK strojně, doplnění štěrkového lože	přesun z 04/25 na reg. výlukové poradě	PHA	
501	63108 C	Pečky-Odb Tatace-Poříčany 2. TK, záhl. a zhl. Odb Tatce v Poříčanech	26./27.	21:00-5:00	úprava GPK strojně, doplnění štěrkového lože	přesun z 04/25 “ na reg. výlukové poradě	PHA	
501	63108 D	Poříčany-Odb Tatace-Pečky 1. TK, záhl. a zhl. Odb Tatce v Poříčanech	27./28.	21:00-5:00	úprava GPK strojně, doplnění štěrkového lože	přesun z 04/25 na reg. výlukové poradě	PHA	
501	63108 E	Poříčany 0. SK, záhl. a zhl. Odb Tatce v Poříčanech	28./29.	23:00-3:00	úprava GPK strojně, doplnění štěrkového lože	přesun z 04/25 na reg. výlukové poradě	PHA	
501	63108 F	Velim-Odb Cerhenice-Pečky 2. TK	25.	1:00-5:00	úprava GPK strojně, doplnění štěrkového lože	přesun z 04/25 na reg. výlukové poradě	PHA	
501	63108 G	Pečky-Odb Cerhenice-Velim 1. TK	26.	1:00-5:00	úprava GPK strojně, doplnění štěrkového lože	přesun z 04/25 na reg. výlukové poradě	PHA	
502	63094 A	Kolín – Zálabí, výh. č. 207	24.	8:00-16:00	výměna středových kolejnic, svařování	VNJŘ ; přesun z 04/25 na reg. výlukové poradě, nelle po 1. TK Kolín-Zálabí-V.Osek	PHA	

505	53071 A	Borohrádek: celá; Borohrádek – Týniště nad Orlicí: TK+ TV; Týniště nad Orlicí: záhl. a zhl. směr Borohrádek, jeho část od náv. BL po náv. Se2 + 3. SK; Týniště nad Orlicí: 3., 5., 9., 9a, 11., 15., 17. jen TV	1.,2.,17.,18.	7:30-14:30	montáž a demontáž dočasných izolací + betonáž základů TV	ZP+ND;	SSV	
505	53071 B	Borohrádek: kolejově: 2., 4., 4a, 6 SK + TV 2., 4. SK	2.-N-17.	14:30-N- 07:30	realizace provizorního nakládacího místa	NVÚ	SSV	
513	53071 E	Častolovice – Týniště nad Orlicí: TK + Týniště nad Orlicí: záhl. TK směr Častolovice, jeho část od náv. L po náv. Se3	14-N-16.	7:00-N- 22:00	betonáž základů TV, pažení	ZP+ND; Přesun na duben 18.-N-21. 4.	SSV	
dílčí změny:								
0								
zrušeno:								
501	63087 B	Kolín seř.n. 1a, b, c SK, výh. č. 1, 9	1.-5.3.	8:00-16:00	výměna LIS, svařování	přesun do zákrytu s OR HK, 04/25	PHA	
513	53053 B	Doudleby n. Orł. - Vamberk: TK; Vamberk: celá; Doudleby n. Orł.: záhl. a zhl. TK směr Vamberk	25.3.-N- 27.3.	8:00-N- 16:00	Oprava výh. č. 9ab v dopravně Vamberk; výměna kolejnic v km 0940 - 1,355; odstraňování vegetace; kácení stromů; svoz dřeva	ZP+ND; přesun na duben 1.-3.	HKR	

Schvalovatel 5

měsíc: březen 2025

datum: 12.12.2024

VR	ROV	vyložený úsek, doprava	datum	čas	účel	poznámka, důvod změny	vyluka pro	název stavby
doplněno:								
523	63073 C	Čerčany-Týnec n/S TK	20.	8:40-15:40	odstranění def. závad, zavaření	ZP+ND	PHA	
525	63017 H	P.Smíchov 6., 6A SK	3.3.-N- 13.12.	21:00-N- 23:59	modernizace		SSZ	modernizace Praha Smíchov

525	63017 L2	P.Smíchov-vých.P.Vyšehrad 1. TK, Vyšehrad 501a SK + zahl/zhl směr Smíchov od náv. L501a po náv. 1S, P. Smíchov záhl/zhl směr Vyšehrad od náv. 1L po náv. S1, S7, S9	5./6.-7./8.	21:00-4:20	přípravné práce, vložení ÚD P15	ZP+ND , souběh s etapou A vých.P.Vyšehrad- P.Smíchov 2. TK	SSZ	modernizace Praha Smíchov
525	63017 N2	P. Smíchov SK 3, 5, 7, 7A	5./6.-7./8.	21:00-4:20	přípravné práce, vložení ÚD P15		SSZ	modernizace Praha Smíchov
525	63017 T2	P. Smíchov TV nad SK 5, 7A, 9, 9A, 11, 13, 15	5./6.-7./8.	21:00-4:20	přípravné práce, vložení ÚD P15	LNT	SSZ	modernizace Praha Smíchov
525	63017 S2	P. Smíchov TV nad SK 1D, 1, 1B, 1A, 3, 3A, 3B, 7	5./6.-7./8.	21:00-4:20	přípravné práce, vložení ÚD P15	LNT	SSZ	modernizace Praha Smíchov
525	63017 L5	P.Smíchov-vých.P.Vyšehrad 1. TK, Vyšehrad 501a SK + zahl/zhl směr Smíchov od náv. L501a po náv. 1S, P. Smíchov záhl/zhl směr Vyšehrad od náv. 1L po náv. S1, S7, S9	10.,15.,17., 22.,24., 29.,31.	0:50-4:20	rozklemování ÚD P15+P10 (14/15.3+21/22.3 +28/29.3) proklemování ÚD P15+P10 (9/10.3, 16/17.3, 23/24.3.,30/31.3.)	ZP , souběh s etapou A vých.P.Vyšehrad- P.Smíchov 2. TK	SSZ	modernizace Praha Smíchov
525	63017 N5	P. Smíchov SK 3, 5, 7, 7A	10.,15.,17., 22.,24., 29.,31.	0:50-4:20	rozklemování ÚD P15+P10 (14/15.3+21/22.3. +28/29.3) proklemování ÚD P15+P10 (9/10.3, 16/17.3, 23/24.3.,30/31.3.)		SSZ	modernizace Praha Smíchov
525	63017 S5	P. Smíchov TV nad SK 1D, 1, 1B, 1A, 3, 3A, 3B, 7	10.,15.,17., 22.,24., 29.,31.	0:50-4:20	proklemování/rozklemování ÚD P15 + P10		SSZ	modernizace Praha Smíchov
525	63017 T5	P. Smíchov TV nad SK 5, 7A, 9, 9A, 11, 13, 15	10.,15.,17., 22.,24., 29.,31.	0:50-4:20	proklemování/rozklemování ÚD P15 + P10		SSZ	modernizace Praha Smíchov
525	63017 X	P. Smíchov SK 7+TV	8.-N-10.; 15.-N-17.; 22.-N-24.; 29.-N-31.	4:20-N-22:00	dmt přístřešků 2.nástupiště		SSZ	modernizace Praha Smíchov
526	63066 D3	P.Mas.n. 1., 2., 101., 103. SK včetně části zhlaví	19./20.- 28./29.	22:20-4:15	trhání KP, těžba ŠL	ZP , souběh s etapami C3, E3	SSZ	modernizace Praha Mas.n.
526	63066 C3	P.Mas.n.-P.Libeň 201. TK, P.Mas.n. 201., 201a SK	19./20.- 28./29.	22:20-4:15	trhání KP, těžba ŠL		SSZ	modernizace Praha Mas.n.
526	63066 E3	P.Mas.n. 3., 4., 5. SK+TV	19./20.- 28./29.	22:20-4:15	trhání KP, těžba ŠL		SSZ	modernizace Praha Mas.n.

526	63066 S3	P.Mas.n. TV 1., 2., 101., 103., 201. SK	19./20.-24./25.	22:20-4:15	trhání KP, těžba ŠL		SSZ	modernizace Praha Mas.n.
526	63066 U3	P.Mas.n. TV 3., 4., 5. SK	19./20.-24./25.	22:20-4:15	trhání KP, těžba ŠL		SSZ	modernizace Praha Mas.n.
526	63010 L6	P.Holeš. odb.Stromovka TV 1a SK	2./3.	23:50-5:20	vkládání izolací v TV		SSZ	Bubny
dílčí změny:								
515	63081 C	Malešov-Zbraslavice TK	17.-21.	8:20-17:15	odstranění vegetace, kácení stromů	ZP+ND , na požadavek ČD úprava času, pův. 8:00-17:00 hod.	PHA	
515	63081 D	Zbraslavice-Zruč n/S TK	17.-21.	8:20-17:15	odstranění vegetace, kácení stromů	ZP+ND , na požadavek ČD úprava času, pův. 8:00-17:00 hod.	PHA	
524	63013 G7	P.H.Počernice-Mstětice 1.+TV	18.,19.	9:00-18:00	dmt TV lichých kolejí	VNJŘ , úprava času, původně etapa G 9:00-19:00 hod.	SSZ	Mstětice-Čelákovice
524	63013 F7	Mstětice-odb. Záluží 1. TK+TV	20.	9:00-18:00	dmt TV lichých kolejí	VNJŘ , úprava času, původně etapa F 8:00-18:00 hod.	SSZ	Mstětice-Čelákovice
525	63017 G	P. Smíchov 4., 4A SK	28.2.-N-3.3.	21:00-N-4:20	nakládka KP	přesun z pův. term. 7.3-N-10.3.	SSZ	modernizace Praha Smíchov
zrušeno:								
525	63017 D	P. Smíchov SK1 + střední od náv. VL1 po námezník výh. č. 51	20.1.-N-3.3.	8:00-N-18:00	dmt 3. nástupiště	nepřetržitá výluka zkrácena do 28.2.	SSZ	modernizace Praha Smíchov

Schvalovatel 6

měsíc: březen 2025

datum: 19.12.2024

VR	ROV	vyloučený úsek, doprava	datum	čas	účel	poznámka, důvod změny	vyluka pro	název stavby
doplněno:								
521	63089 A1	Karlštejn 2., 4. SK, zhlaví směr Odb Lom od náv. L2 a L4 po náv. Se8	10.,11.	8:00-18:00	demontáž TV		SSZ	BERKA
521	63089 P1	Karlštejn sudé SK	10.,11.	8:00-18:00	demontáž TV	NVÚ	SSZ	BERKA
717	93042 B	Bor – Tachov TK	17.-21.	8:00-14:00	odstranění vegetace	ZP+ND	PLZ	

720	73046 D	Cheb – Lipová u Ch. 1., 2. TK+TV, Cheb záhlaví a zhlaví směr Lipová u Ch. od návěstidla 1L, 2L po návěstidlo Se12, Se13, SK 104,106, TV SK 1, 2 (jih – sekce E/5, jih – sekce E/7), 91, 104, 106, Výtah, Pahrбек jih (sekce E/10), Lipová u Ch. obcházecí vedení	3.	7:40-15:40	oprava poškozené brány TV TP č. 15-16	ZP+ND+NVÚ	UNL	
720	73046 D1	Cheb – Lipová u Ch. 1., 2. TK+TV, Cheb záhlaví a zhlaví směr Lipová u Ch. od návěstidla 1L, 2L po návěstidlo Se12, Se13, SK 104, 106, TV SK 1, 2 (jih – sekce E/5, jih – sekce E/7), 91, 104, 106, Výtah, Pahrбек jih (sekce E/10), Lipová u Ch. obcházecí vedení	4.	7:40-13:20	oprava poškozené brány TV TP č. 15-16	ZP+ND+NVÚ	UNL	
dílčí změny:								
712	93041 A	Plzeň hl.n. obvod J. předměstí část nástupištní hrany u SK 501 od km 105,086 do km 105,115	17.3.-N-13.12.	8:00-N-24:00	rekonstrukční práce na výpravní budově	změna vymezení, původně část nástupištní hrany od km 105,076 do km 105,115	SSZ	Rekonstrukce budovy Plzeň – Jižní předměstí
720	73046 B	Lázně Kynžvart – Dolní Žandov TK+TV, Dolní Žandov celá dopravná + TV a obcházecí vedení, Dolní Žandov – Lipová u Ch. TK+TV, Lipová u Ch. celá dopravná + TV a obcházecí vedení	3.	7:40-15:40	kácení stromů, výřez porostů, svoz dřevní hmoty, oprava GPK, oprava poškozené trakční brány	ZP+ND původně v čase 7:40 - 13:20, navýšení prací	UNL	
720	73046 B1	Lázně Kynžvart – Dolní Žandov TK+TV, Dolní Žandov celá dopravná + TV a obcházecí vedení, Dolní Žandov – Lipová u Ch. TK+TV, Lipová u Ch. celá dopravná + TV a obcházecí vedení	4.-7.	7:40-13:20	kácení stromů, výřez porostů, svoz dřevní hmoty, oprava GPK	ZP+ND reetapizace, původně etapa 73046 B	UNL	

720	73046 C	Mariánské Lázně TV celá dopravná a obcházecí vedení, Mariánské Lázně – Valy u M.L. TV TK, Valy u M.L. TV celá dopravná a obcházecí vedení Valy u M.L. – Lázně Kynžvart TV TK, Lázně Kynžvart TV celá dopravná a obcházecí vedení	3.	8:20-15:40	technologická výluka trakčního vedení	LNT původně v čase 8:20 - 13:20	UNL	
zrušeno:								
0								

Schvalovatel 7

měsíc: březen 2025

datum: 20.12.2024

VR	ROV	vyloučený úsek, dopravná	datum	čas	účel	poznámka, důvod změny	vyluka pro	název stavby
doplněno:								
503	63042 A	Nymburk hl. n. jen TV část osobní n.+ kolejově zhlaví a záhlaví směr Kostomlaty a NBK město	7./8.,8./9., 14./15., 15./16.	23:00-4:30	výměna opotřebovaného trolejového drátu a nosného lana ve spojkách 63/59/57	ZP+ND	PHA	
503	73076 B	Liběchov – Štětí 2. TK+TV	31.3.-N- 3.4.	7:00-N-17:00	výměna kolejnic, strojní úprava GPK, broušení kolejnic		UNL	
508	53076 A	Liberec-Horní Růžodol – Liberec: TK; Liberec: výh. č. 10	26.-N-27.	8:00-N-16:00	svařování, oprava GPK, související výměna pražců ve výh. č. 10 v dopravně Liberec	ZP+ND;	HKR	
527	73048 B	Hněvice výh. č. 25, 28, 29	14.	7:15-14:15	navazování výh. č. 29		UNL	
527	73107 A1	Roudnice n. L. část zhl. hrob. 1. SK	1.,28.,29.	8:00-16:00	výstroj TP pro NP (1.3.), stavba lešení (28.,29.3.)		CPS	
527	73107 A2	Roudnice n. L. část zhl. hrob. 1. SK	3./4.	21:00-4:20	zřízení NP v km 476,847–476,898		CPS	
527	73107 B1	Roudnice n. L. zhl. hrob. sudých SK	2.,30.,31.	8:00-16:00	výstroj TP pro NP (2.3), stavba lešení (30.,31.3.)	(LNT 30. a 31. 3.,) ovlivnění 2.TK Roudnice n.L. – Hrobce	CPS	
527	73107 B2	Roudnice n. L. zhl. hrob. sudých SK	4./5.	21:00-4:20	zřízení NP v km 476,847–476,898	LNT , ovlivnění 2.TK Roudnice n.L. – Hrobce	CPS	
527	73107 C3	Roudnice n. L. záhl. a zhl. hrob. 1. SK	3./4.	22:30-4:20	zřízení NP v km 476,847–476,898	ovlivnění 1.TK Hrobce – Roudnice n.L.	CPS	

527	73107 D3	Roudnice n. L. záhl. a zhl. hrob. celé ŽST	17./18.,18./19.	22:30-4:20	zvedání mostní konstrukce	ZP+ND	CPS	
527	73107 E	Roudnice n. L. zhl. hrob. 1. SK jen TV v km 476,847 – 476,898	4.3.-N-12.12.	4:20-N-16:00	NP v km 476,847–476,898	NVÚ	CPS	
527	73107 F	Roudnice n. L. zhl. hrob. 2. SK jen TV v km 476,847 – 476,898	5.3.-N-12.12.	4:20-N-16:00	NP v km 476,847–476,898	NVÚ	CPS	
527	73107 G1	Roudnice n. L. lichá jen TV	1.	8:00-16:00	výstroj TP pro NP	NVÚ	CPS	
527	73107 G2	Roudnice n. L. lichá jen TV	3./4.	21:00-4:20	zřízení NP v km 476,847–476,898	NVÚ	CPS	
527	73107 H1	Roudnice n. L. sudá jen TV	2.	8:00-16:00	výstroj TP pro NP	LNT	CPS	
527	73107 H2	Roudnice n. L. sudá jen TV	4./5.	21:00-4:20	zřízení NP v km 476,847–476,898	LNT	CPS	
527	73019 C	Bohušovice n.O. - Lovosice jih TK 1, 2+TV Bohušovice n.O. záhl. Lovosice jih záhl.	23./24.	22:30-4:20	budování záporového pažení v km 490,150 – 492,000	ZP+ND	SSZ	
541	63057 A	Dobruška až MB hl.n. TK, výh. Bezděčín celá	15.,16.	7:45-17:20	odstranění vegetace, strojní sekání, svoz výzisku.	ZP+ND, přesun z 02/25 na CVP	PHA	
540 (7)	53076 A	Liberec-Horní Růžodol – Liberec: TK; Liberec: výh. č. 10	26.-N-27.	8:00-N-16:00	svařování, oprava GPK, souvislá výměna pražců ve výh. č. 10 v dopravně Liberec	ZP+ND směr Vesec u L. a Liberec-Horní Růžodol;	HKR	
540	53080 A	Horní Police – Stružnice – Č. Lípa hl. n.: TK; Horní Police, Stružnice: celá; Č. Lípa hl. n.: záhl. TK směr Stružnice, jeho část od náv. TS po náv. Se20	31.3.-N-18.4.	7:00-N-16:30	opravné práce na mostu SO 202 v křížení trati Děčín – Česká Lípa (km cca 15,930); oprava přejezdu v km 13,884 (P2647) a v km 18,225 (P2650); výměna technologie PZZ, SZZ a TZZ Horní Police – Stružnice	ZP+ND; PZZ v km 13,884 (P2647) a 18,225 (P2650) nesjízdné	CPS + HKR	
dílčí změny:								
503	63039 C	Kostomlaty – NBK 1. a 2. TK+TV	23.	0:20-4:20	stavba krakorce	ZP, pův. 24.3., požadavek ČD, doplněna 1. TK kolejově	PHA	
503	63079 C	Kostomlaty n.L. výh. 17	7.	8:00-17:00	navazování srdcovky výhybky č. 17.	VNJR, ovlivnění 1. TK Kostomlaty n.L. – Lysá n.L. úpr. vyloučení bez 1. SK	PHA	

503	73041 B	V.Žernoseky – Litoměřice d.n. 1. TK+TV Litoměřice d.n. 1., 3., 5. SK+TV	18.	7:00 - 15:00	odstr. defektoskopických vad, svařování, navaření srdcovek výh.č. 5 a 23	NVÚ , původně jen ŽST Litoměřice d.n., doplněny výh. č. 5 a 23	UNL	
508	53040 A	Turnov – Sychrov – Hodkovice n. M. – Rychnov u J. n. N. – Jeřmanice – Liberec: TK; Sychrov, Hodkovice n. M., Rychnov u J. n. N., Jeřmanice: celá; Turnov: záhl. TK směr Sychrov; Liberec: záhl. TK směr Jeřmanice, jeho část od náv. L po náv. Se10	26.3.-N- 4.4.	8:00-N-16:00	ASP; sypání štěrku; zřízení bezстыkové koleje; svařování	ZP+ND ; doplnění vyloučení o úsek Turnov – Hodkovice; úprava termínu na požadavek dopravce ARRIVA	HKR	
540	53076 A	Liberec – Horní Růžodol TK, Liberec výh. 10	24.-N-25.	8:00-N-16:00	svařování, oprava GPK, souvislá výměna pražců ve výh. č. 10	ZP+ND ; doplnění vyloučení o úsek Turnov – Hodkovice; úprava termínu na požadavek dopravce ARRIVA přesun z 26.-N-27. z důvodu nevhodného souběhu vzniklého po přesunu výluk.	HKR	
544	73053 A	DC-P.Žleb TV celá + záhl. a zhl. 1. kol. směr Děčín DC P.Žleb – DC hl.n. 1. TK+TV DC hl.n. záhl. a zhl. 1.kol. směr DC	11.	7:00-15:00	CBV – výh. č. 1, 7, 8, navazování srdcovek výh. č. 8, 439, odstranění porostu, BOTV	NVÚ , doplněno napětí TV DC-P.Žleb	UNL	
zrušeno:								
503	63041 B	St. Boleslav – Lysá n/L. TK 1, Lysá n.L: záhlaví 1. TK směr St. Boleslav	8., 9.	7:00-16:00	geotechnický průzkum	VNJŘ , práce vykonány v 63073	SSZ	
503	73045 A	Děčín východ 2.SK	24.,25.,26.	7:00-15:00	odstranění def. vad, svařování, odstranění blát. míst, odstranění závad z MV, oprava GPK	NVÚ přesun do dubna 2025 7.-5N-11.4. navýšení prací	UNL	
503	73052 B	DC hl.n. 103., 103b SK jen TV, výh. č. 71	24.-N-28.	7:00-N-17:00	výměna pražců ve výh. č. 71	přesun do června 2025 - doplnění výkonů o výměnu jazyka a opornice	UNL	

527	73048 A	Hněvice zhl. Střední n SK 1, 1c mezi nám. výh. 26, 27 (výh. 26, 27), SK 1, 1c, 3, 5a, 5b jen TV	28..	7:00-15:00	výměna jazyka a opornice výhybky č. 27, svařování	NVÚ, přesun na 1.4.	UNL	
540	73060 A	Benešov n.Pl. - Františkov n.Pl.- Horní Police traťová bez TV Františkov n. Pl. celá bez TV	22.3.-N-30.4.	8:00-N-17:00	rekonstrukce mostu v km 3,084 v ŽST Františkov n.Pl.	ZP+ND	SSZ	most v km 3,084

Schvalovatel 8

měsíc: březen 2025

datum: 11.12.2024

VR	ROV	vyložený úsek, dopravna	datum	čas	účel	poznámka, důvod změny	vyluka pro	název stavby
doplňeno:								
504	73033 A	Ústí n.L. západ vj.n. 51. SK+TV	26.-N-27.	7:00-N-19:00	rozřez kolejnic, směrová úprava koleje, úprava TV, úprava BK, odstranění porostu	NVÚ	UNL	
504	73036 A	Úpořiny – Ohnič 2. TK+TV, záhl. úpořinské, záhl. ohničské	31.	7:30-17:30	výkop a betonáž základů TP	přehlédnutí při zadávání	UNL	
504	73036 F	Ohnič lichá SK+TV, zhl. úpořinské	11.-19.	7:30-17:30	výkop a betonáž základů TP	NVÚ, upřesnění technologie současně s etapou „B“	UNL	
504	73036 D	Ohnič sudá SK+TV, zhl. úpořinské	25.-31.	7:30-17:30	výkop a betonáž základů TP	NVÚ, upřesnění technologie současně s etapou „A“	UNL	
528	63067 A2	Kladno SK 1za	31.3./1.4.	21:00-4:10	ASP, stezky, broušení	ZP+ND	SSZ	Kladno
528	63067 D2	Kladno SK 1, 1a	31.3./1.4.	21:00-4:10	ASP, stezky, broušení		SSZ	Kladno
528	63067 C2	Kladno SK 50, 50a	31.3./1.4.	21:00-4:10	ASP, stezky, broušení		SSZ	Kladno
528	63067 B2	Kladno SK 2, 2a	31.3./1.4.	21:00-4:10	ASP, stezky, broušení		SSZ	Kladno
528	63067 H4	Kladno-Ostrovec SK 1., 1c	8.,9.	8:00-17:00	přeložka horkovodu v km 2,965	ZP+ND, přesun z února a změna z nočních na denní	SSZ	Kladno
528	63067 G4	Kladno-Ostrovec SK 2.	8.,9.	8:00-17:00	přeložka horkovodu v km 2,965	ZP+ND, přesun z února a změna z nočních na denní	SSZ	Kladno
529	63085 F	Středokluky - vl. km 29,620 TK	13.,14.	11:00-17:00	výřez vegetace včetně odvozu – MHS	ZP+ND	PHA	

529	63085 G	vl. km 29,620 - Noutonice TK	13.,14.	7:00-17:00	výřez vegetace včetně odvozu – MHS	ZP+ND	PHA	
529	73103 A	Klobuky v Č. – Peruc TK Peruc celá doprava	20.	7:30-13:30	výměna pražců ve výh. č. 3, defektoskopie, svařování	ZP+ND ovlivnění TK Peruc – Vrbno n. L.	UNL	
529	73103 B	Vrbno n.L. – Chlumčany u L. TK Chlumčany u L. celá dopr. Chlumčany u L. – Louny TK Louny záhl. a zhl. chlumčanské	21.	7:30-13:30	výměna pražců ve výh. č. 1, defektoskopie, svařování	ZP+ND	UNL	
dílčí změny:								
504	73036 A	Úpořiny – Ohníč 2. TK+TV, záhl. úpořinské, záhl. ohníčské	1.-5., 25.-30.	7:30-17:30	výkop a betonáž základů TP	zkrácení délky výluky - původně do 19:30 hod	UNL	
504	73036 B	Ohníč – Úpořiny 1. TK+TV, záhl. ohníčské, záhl. úpořinské	11.-20.	7:30-17:30	výkop a betonáž základů TP	zkrácení délky výluky - původně do 19:30 hod	UNL	
504	73067 C	Most n.n. 92. SK	31.3.-N- 2.4.	7:00-N-14:00	oprava rozchodu, demontáž roštu, navazování podkladnic, zřízení BK	upřesnění ukončení	UNL	
504	73036 E	Úpořiny lichá jen TV	20.	7:30-17:30	odstranění porostu	NVÚ, původně 17.3. - 7:30-19:30 přesun z důvodu doplnění výluky v ŽST Ohníč, zkrácení do 17:30 hod	UNL	
529	63085 A	Noutonice – Podlešín TK	15.,16.	7:00-17:00	výřez vegetace včetně odvozu – MHS	ZP+ND, původně 13. a 14.3.	PHA	
529	63085 C	Podlešín – Slaný TK Podlešín zhlaví	18.,19.	7:40-16:50	výřez vegetace + podbíjení ASP	ZP+ND, doplněné slánské zhlaví v Podlešíně	PHA	
zrušeno:								
504	73036 A	Úpořiny – Ohníč 2. TK+TV, záhl. úpořinské, záhl. ohníčské	6.	7:30-19:30	výkop a betonáž základů TP	kapacitní důvody zhotovitele	UNL	

Schvalovatel 9

měsíc: březen 2025

datum: 19.12.2024

VR	ROV	vyloučený úsek, dopravná	datum	čas	účel	poznámka, důvod změny	výluka pro	název stavby
doplněno:								
501	53081 F	Č. Třebová vj. sk., 110., 112., 114. + TV, zhl. 4. TK směr Třebovice v Č., jeho část od náv. Se115 po náv. Sc110, Sc112, Sc114	1., 2.	8:00 - 18:00	betonáž patek	požadavek SSV	SSV	Česká Třebová
517	53060 A	Vysoké Mýto město – Litomyšl, TK Cerekvice n. Loučnou, Litomyšl, celá	5., 6.	7:00-18:00	stavba mostu D35	ZP+ND	CPS	
dílčí změny:								
0								
zrušeno:								
512	53036 C	Dolní Lipka – Červený Potok, TK	10., 11., 12., 13.	9:00-18:00	svařování, kácení stromů, svoz dřeva; strojní odstranění porostů	ZP+ND přesun do dubna v souběhu s výlukou 23127 G (Hanušovice - Č. Potok) OŘ Ostrava	HKR	

Červeně – výluky doplněné (upravené) po regionální poradě.

Modře – výluky doplněné (upravené) na/po celostátní poradě.

Příloha č. 4

Použití dopravních uzlů pro vymezení výluk

Ing. Lenka Komínová

6. 12. 2024



Dopravní uzly ve výlukách

- Ustanovení předpisu SŽ D7/7 pro vymezení výluk
- Vymezení v dokumentech
- Vymezení v IS CSV
- Zavedení do provozu

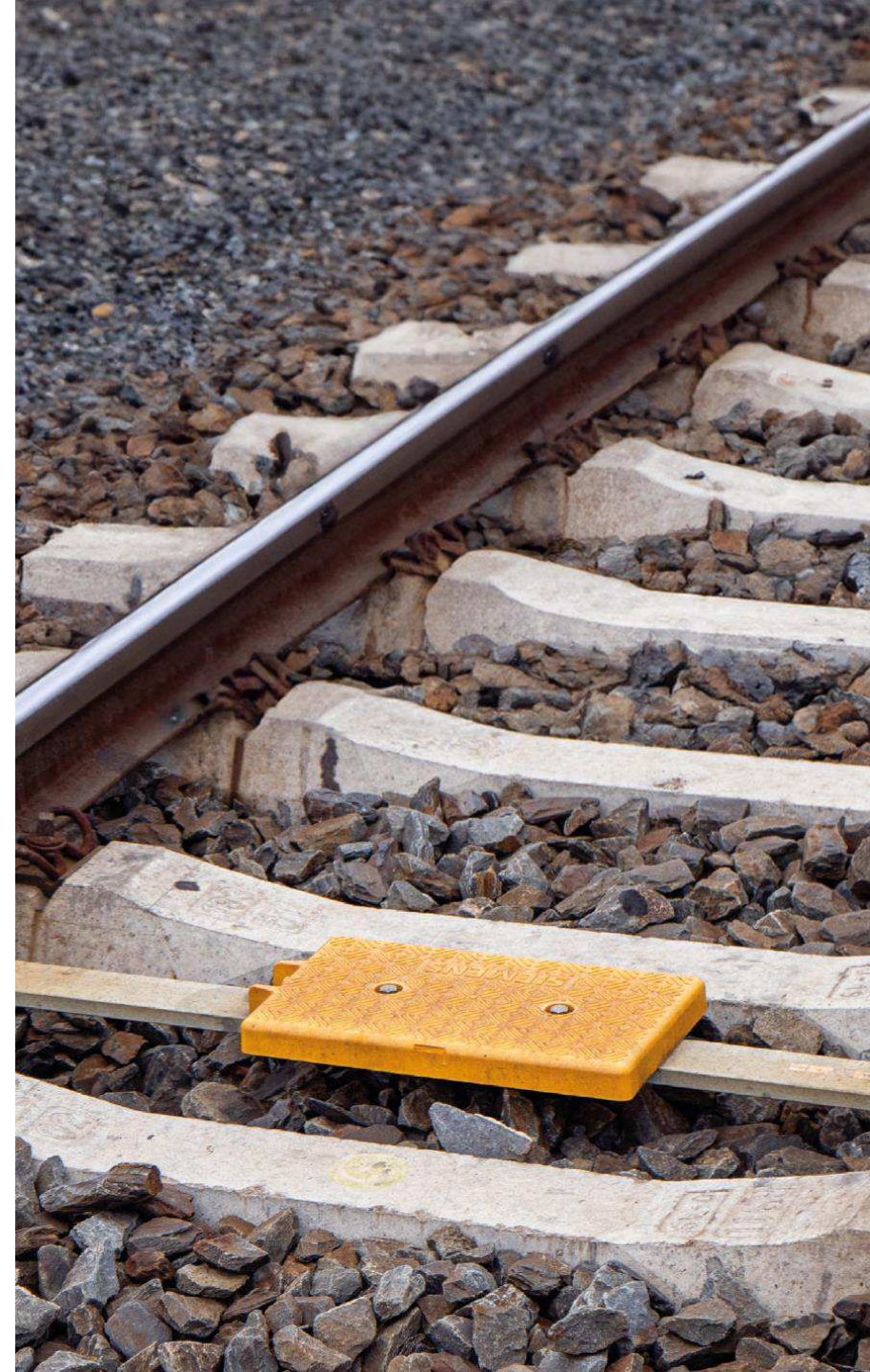

Místo konání:

a) při vymezení výluky se pro potřeby vymezení ve VR za dopravnu považují železniční stanice (dále též „stanice“ nebo „ŽST“), výhybny, dopravní D3, dopravní RB, dopravní Portál, odbočky, zastávky a jiná dopravně významná místa podle služební rukověti SŽ SR70 Číselník železničních stanic a dopravně významných míst (dále jen „SŽ SR70“);

Místo konání:

b) vymezuje, zda se jedná o:

- výluku celé traťové (staniční) koleje nebo jen její části;
- napěťovou výluku trakčního vedení, výluku napájecí a spínací stanice (pokud mají výlukové práce dopad na jízdu vozidel závislé trakce);
- výluku ZZ, sdělovacího zařízení;
- ostatních zařízení dopravní cesty, jako jsou nástupiště (hrany nástupišť), podchody atd.;

Místo konání:

c) je ve VR, Přehledu povolených výluk na týden „xy“ a Edps (vydaným ke konání výluky) prezentováno dopravními uzly podle SŽ SR70, viz Příklad 1;

d) je v plánech výluk prezentováno i jinými dopravně významnými místy , která jsou určena pro použití v IS a PA úseku NŘP. Jiná dopravně významná místa se používají ve složitých případech z důvodu správného znázornění výluk v provozních aplikacích, viz Příklad 1.

PŘÍKLAD 1:

Vymezení dopravní v IS CSV, viz obrázek č. 1; vymezení výluky ve VR, viz obrázek č. 2 a vymezení výluky v plánech výluk, viz obrázek č. 3

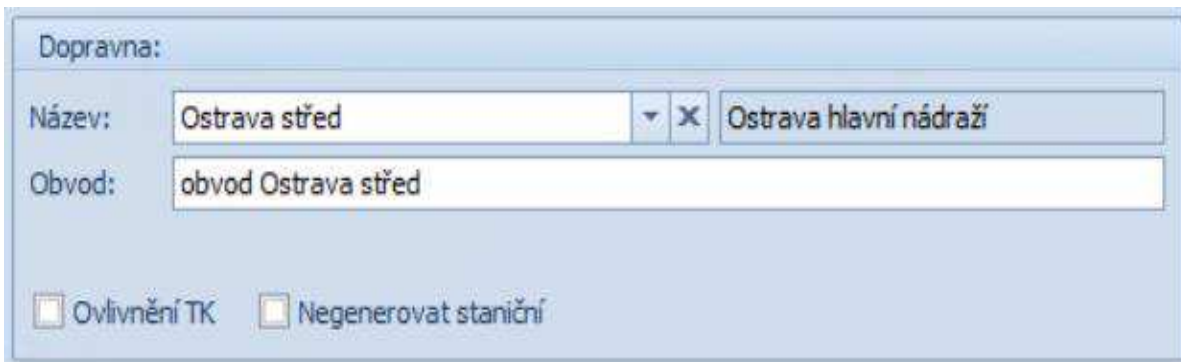

Dopravna:

Název: Ostrava střed X Ostrava hlavní nádraží

Obvod: obvod Ostrava střed

☐ Ovlivnění TK ☐ Negenerovat staniční

POZNÁMKA

Levá strana vymezení (tj. uvedená Ostrava hlavní nádraží) je prezentační nástroj upozorňující jakými dopravně významnými body bude výluka vymezena ve VR a Přehledu.

Etapu A:

Vyloučí se:

kolejově 701. staniční kolej v dopravně Ostrava hlavní nádraží obvod Ostrava střed

Vymezení výluky ve VR

23001 A	Ostrava střed: 701. bez TV
---------	----------------------------

Vymezení výluky v plánech výluk

Vymezení v dokumentech a v IS

- Traťová kolej
- Část traťové koleje
- Staniční kolej
- Spojovací kolej
- Traťová kolej (extrém)

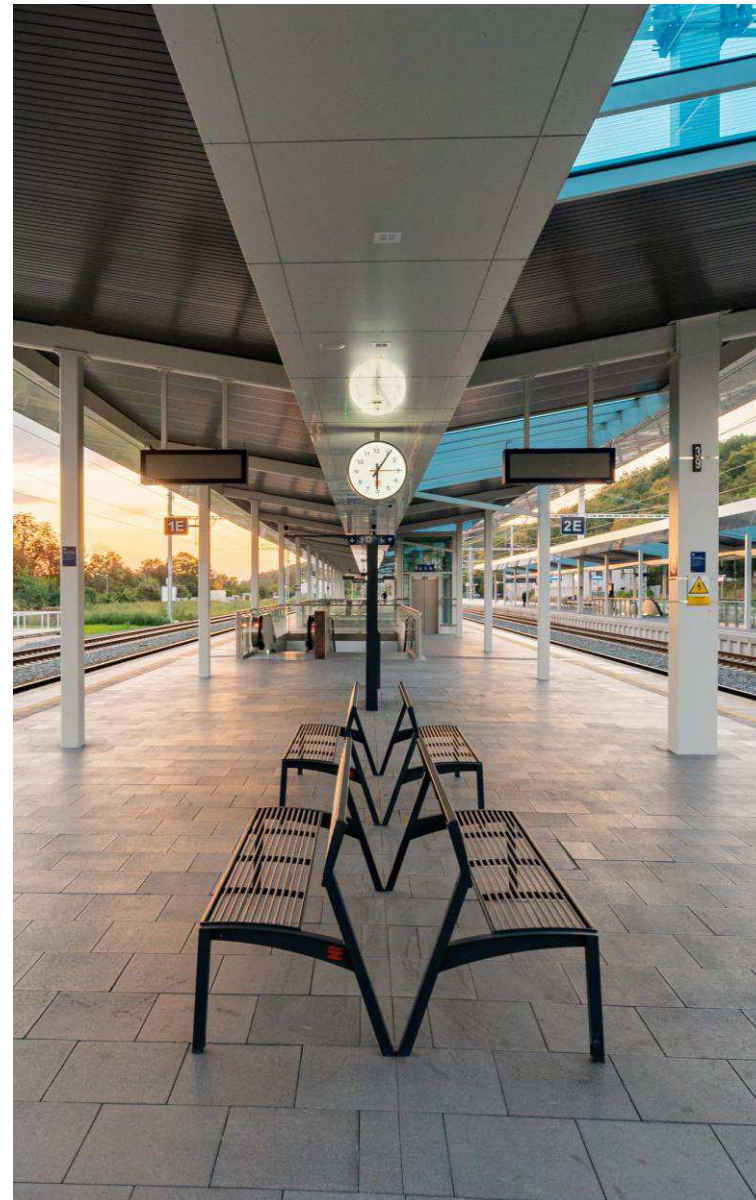

Trat'ová kolej

Výlukový rozkaz

Etapu D:

Vyloučí se:

kolejově trat'ová kolej v úseku Janovice nad Úhlavou - Nýrsko

kolejově trat'ová kolej v úseku Janovice nad Úhlavou - Nýrsko

Přehled povolených výluk

00001 D	Česka Trat'ová, bez TV, ÚHLAVY - NÝRSKO	X	T					X	11.12.2024	00:00	12.12.2024	16:00			00:00	16:00			OZOV:
	Janovice nad Úhlavou - Nýrsko: trat'ová bez TV, Janovice nad Úhlavou - Nýrsko: trat'ová bez TV,																		
	Janovice nad Úhlavou - Nýrsko: trat'ová bez TV,																		

Plán výluk na měsíc

00001 D	Česka Trat'ová, bez TV, ÚHLAVY - NÝRSKO																		Test
	Janovice nad Úhlavou výhybka č. 8 - Nýrsko: trat'ová bez TV, Janovice nad Úhlavou - Nýrsko: trat'ová bez TV,	X	T																
	Janovice nad Úhlavou - Nýrsko: trat'ová bez TV,																		Test

Tratová kolej

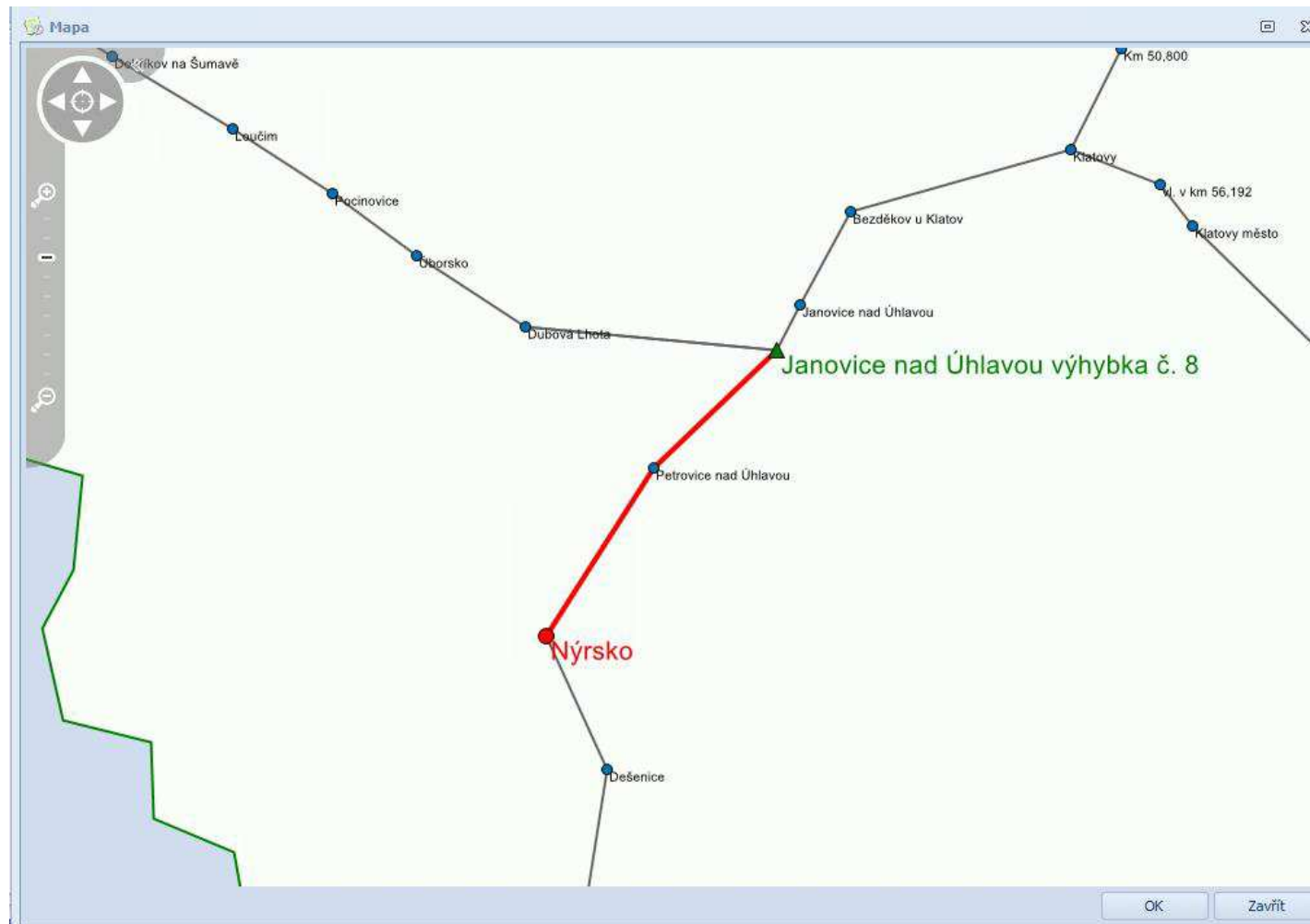

Část traťové koleje

Výlukový rozkaz

Etapa A:

Vyloučí se:

kolejově část traťové koleje Čerčany - Poříčí nad Sázavou (od návěstidla L dopravní Čerčany do km 123,456; ve smyslu předpisu SŽ D1 ČÁST PRVNÍ se jedná o část traťové koleje Čerčany - Týnec nad Sázavou)

Přehled povolených výluk

00001 A	Čerčany - Poříčí nad Sázavou: část traťové koleje bez TV, od návěstidla L dopravní Čerčany do km 123,456; ve smyslu předpisu SŽ D1 ČÁST PRVNÍ se jedná o část traťové koleje Čerčany - Týnec nad Sázavou	T					X	09.12.2024	00:00	12.12.2024	16:00	00:00	Ne	Ne	16:00			OZOV:
	Olbramovice: 91 snížení koleí bez TV																	

Plán výluk na měsíc

00001 A	Čerčany - Poříčí nad Sázavou: část traťové koleje bez TV, od návěstidla L dopravní Čerčany do km 123,456; ve smyslu předpisu SŽ D1 ČÁST PRVNÍ se jedná o část traťové koleje Čerčany - Týnec nad Sázavou	T									X							

Část traťové koleje

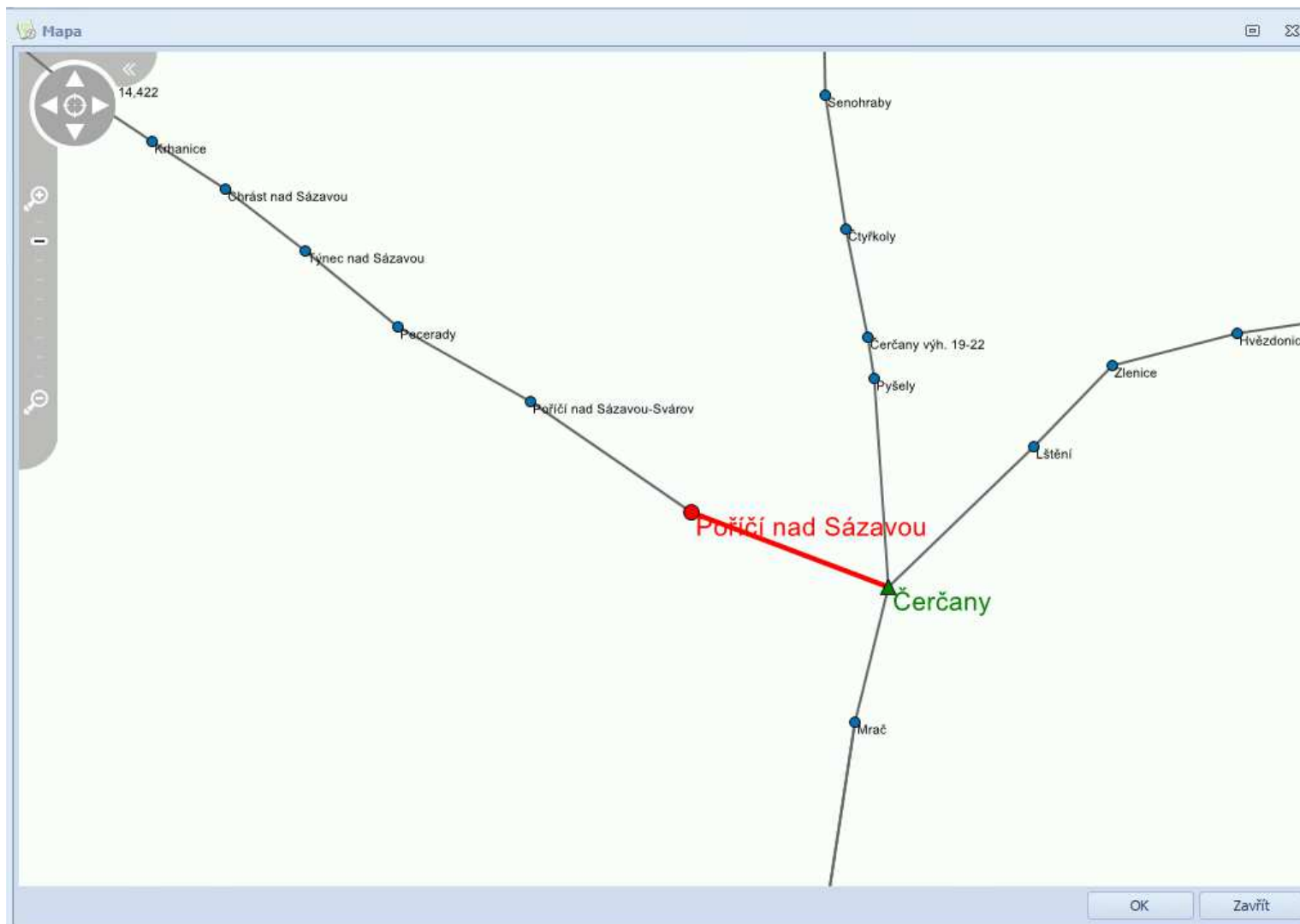

Staniční kolej

Výlukový rozkaz

Etapas B:

Vyloučí se:

kolejově 701. staniční kolej v dopravně Ostrava hlavní nádraží obvod Ostrava střed

Přehled povolených výluk

00001 B	Ostrava hlavní nádraží obvod Ostrava střed: 701. bez TV,		S					12.12.2024	00:00	15.12.2024	16:00				00:00	Ne	Ne	16:00	OZOV:
---------	---	--	---	--	--	--	--	------------	-------	------------	-------	--	--	--	-------	----	----	-------	-------

Plán výluk na měsíc

[illegible]

Staniční kolej

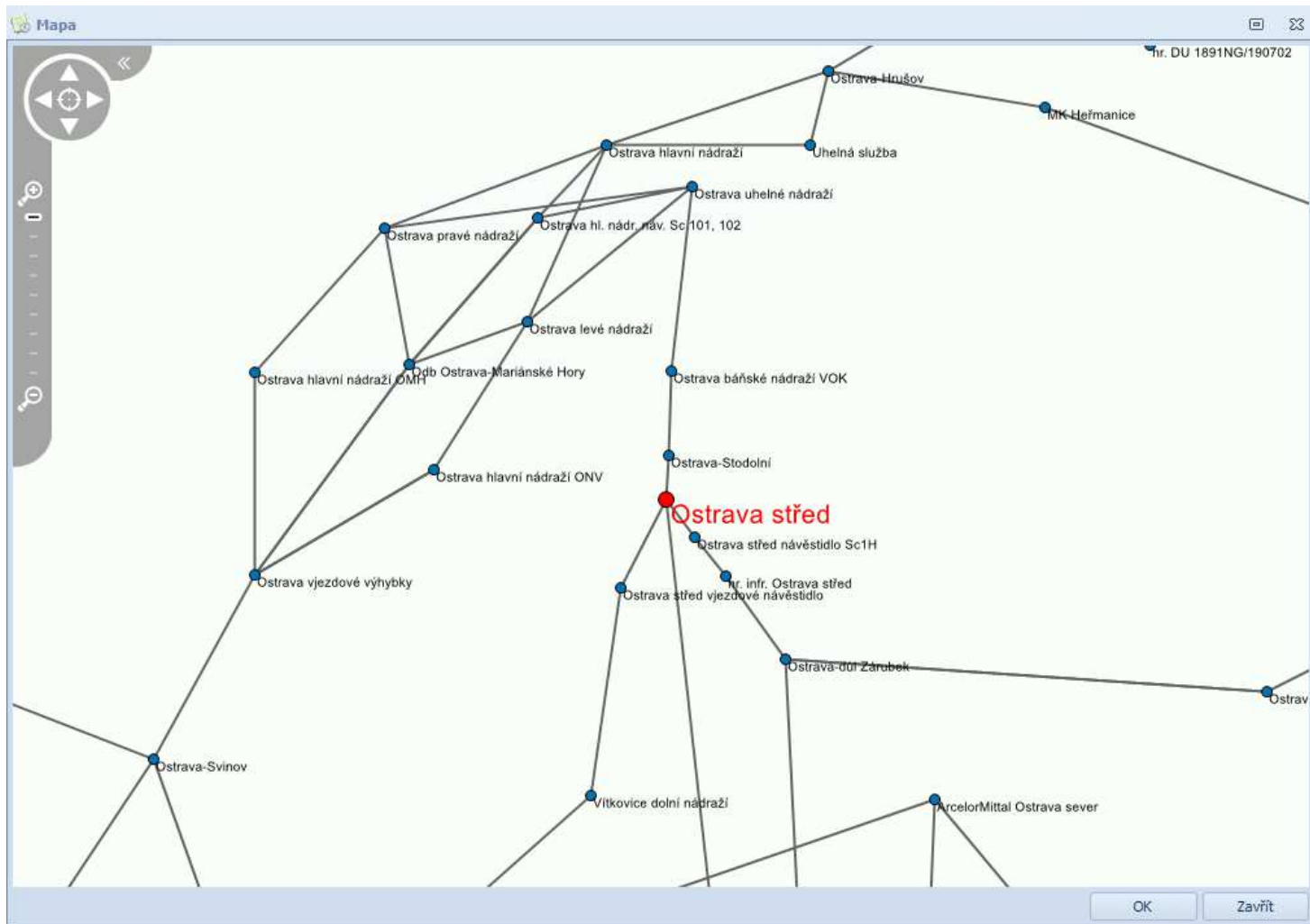

Výlukový rozkaz

Vyloučí se:

kolejově 101 traťová kolej v dopravně Česká Třebová

[illegible]

Přehled povolených výluk

00001 C	Olbramovice: 91 spojovací kolej bez TV, Česká Třebová: 101 bez TV, AAAAAAAAAAAAAAAAAAAAAAAAAAAAA		T				09.12.2024	00:00	11.12.2024	16:00	00:00	Ne	16:00				OZOV
---------	--	--	---	--	--	--	------------	-------	------------	-------	-------	----	-------	--	--	--	------

Plán výluk na měsíc

[illegible]

Spojovací kolej



Spojovací kolej (- traťová)

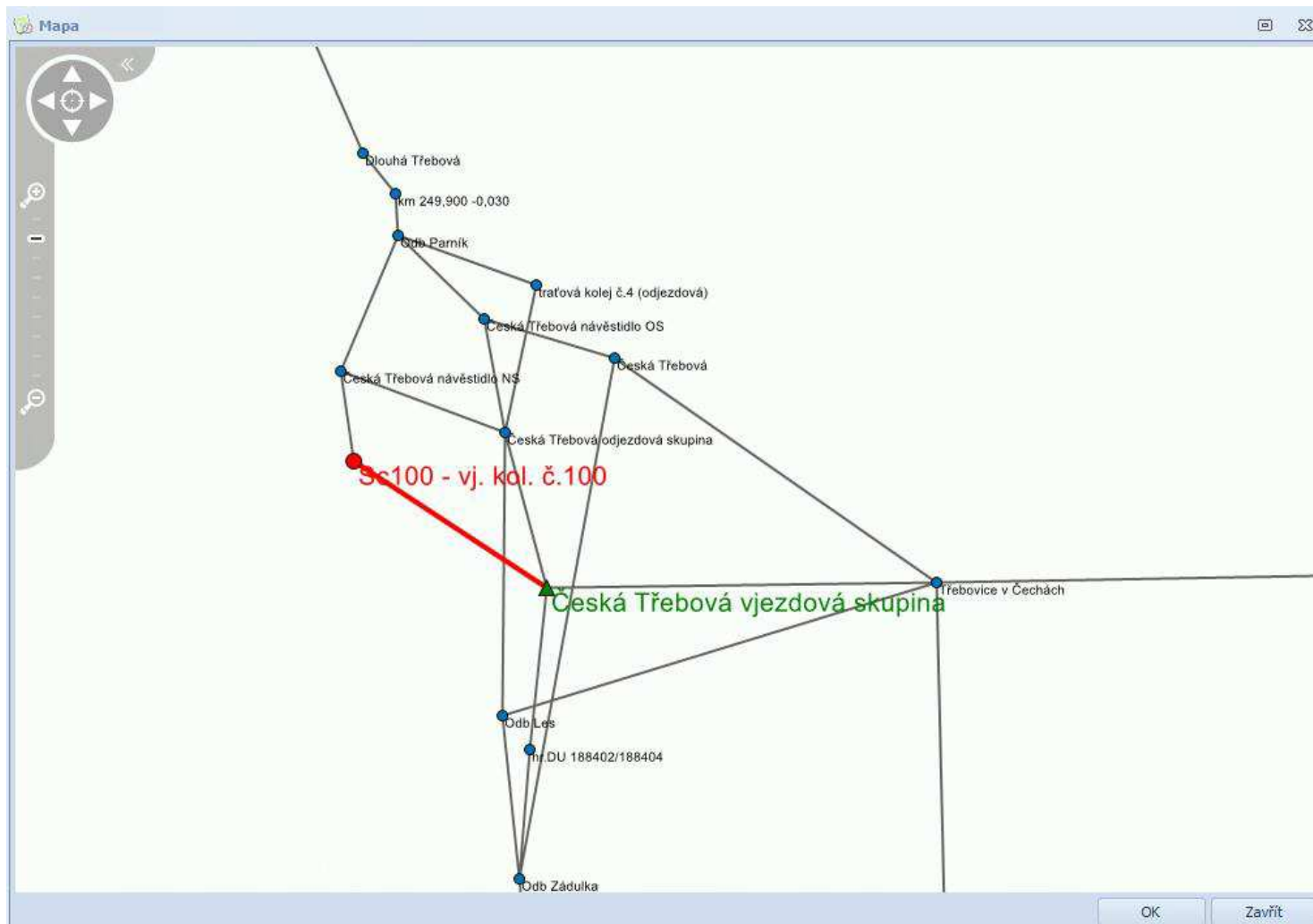

Trat'ová kolej (extrém)

Výlukový rozkaz

Etapu D1:

Vyloučí se:

kolejově trat'ová kolej v úseku Plzeň hlavní nádraží - Třemošná u Plzně

kolejově trat'ová kolej v úseku Plzeň hlavní nádraží - Třemošná u Plzně

Přehled povolených výluk

00001 D1	Plzeň hlavní nádraží - Třemošná u Plzně: trat'ová bez TV, Plzeň hlavní nádraží - Třemošná u Plzně: trat'ová bez TV,	X	T					X	11.12.2024	00:00	12.12.2024	16:00			00:00	16:00			OZOV:
----------	--	---	---	--	--	--	--	---	------------	-------	------------	-------	--	--	-------	-------	--	--	-------

Plán výluk na měsíc

00001 D1	Plzeň hlavní nádraží - Třemošná u Plzně: trat'ová bez TV, Plzeň seřaďovací nádraží - Plzeň-Orlík: trat'ová bez TV,	X	T																TK Plzeň hl.n. - Třemošná u Plzně
----------	---	---	---	--	--	--	--	--	--	--	--	--	--	--	--	--	--	--	-----------------------------------

Tratová kolej – (extrém)

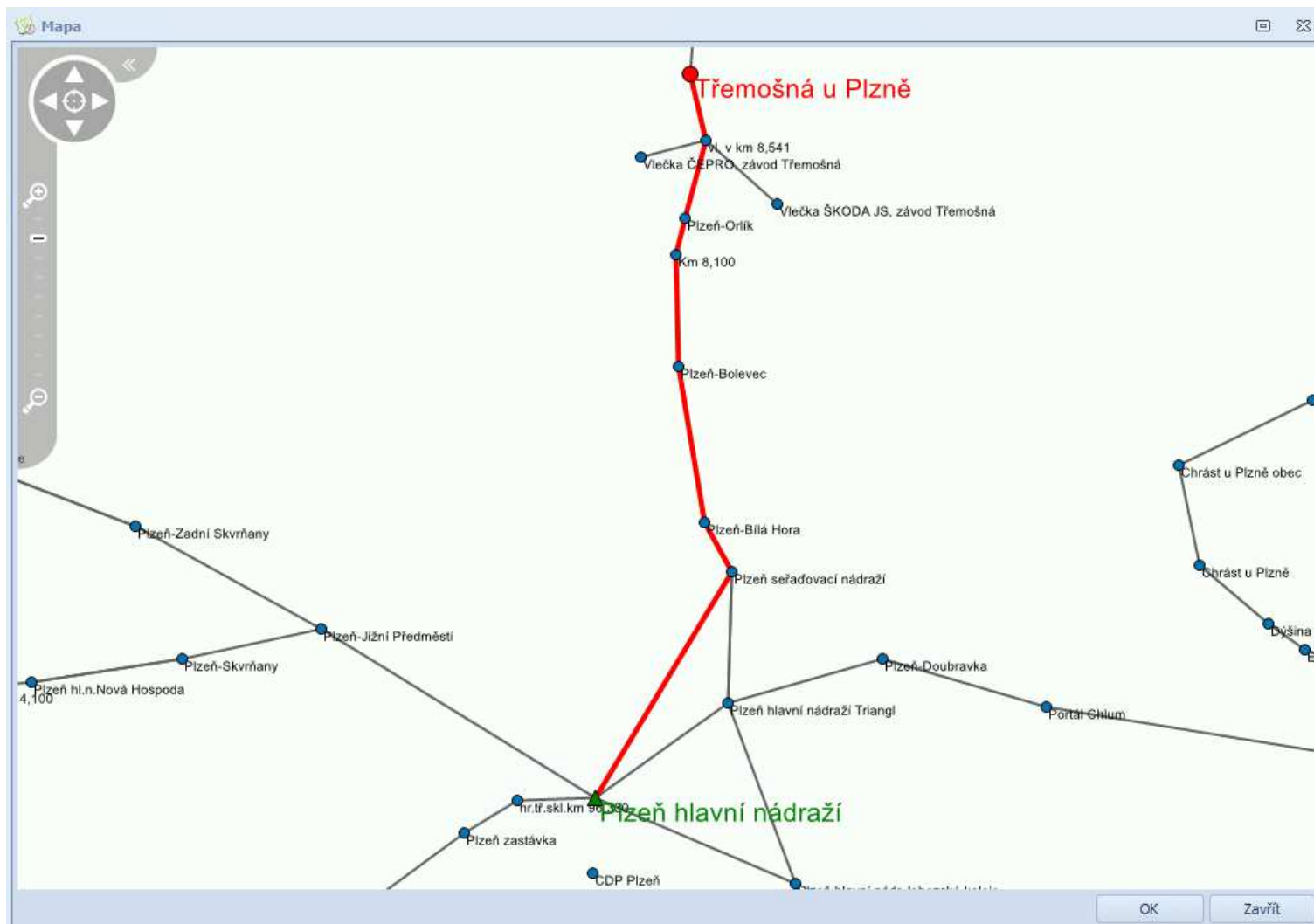

Tratová kolej – (extrém)

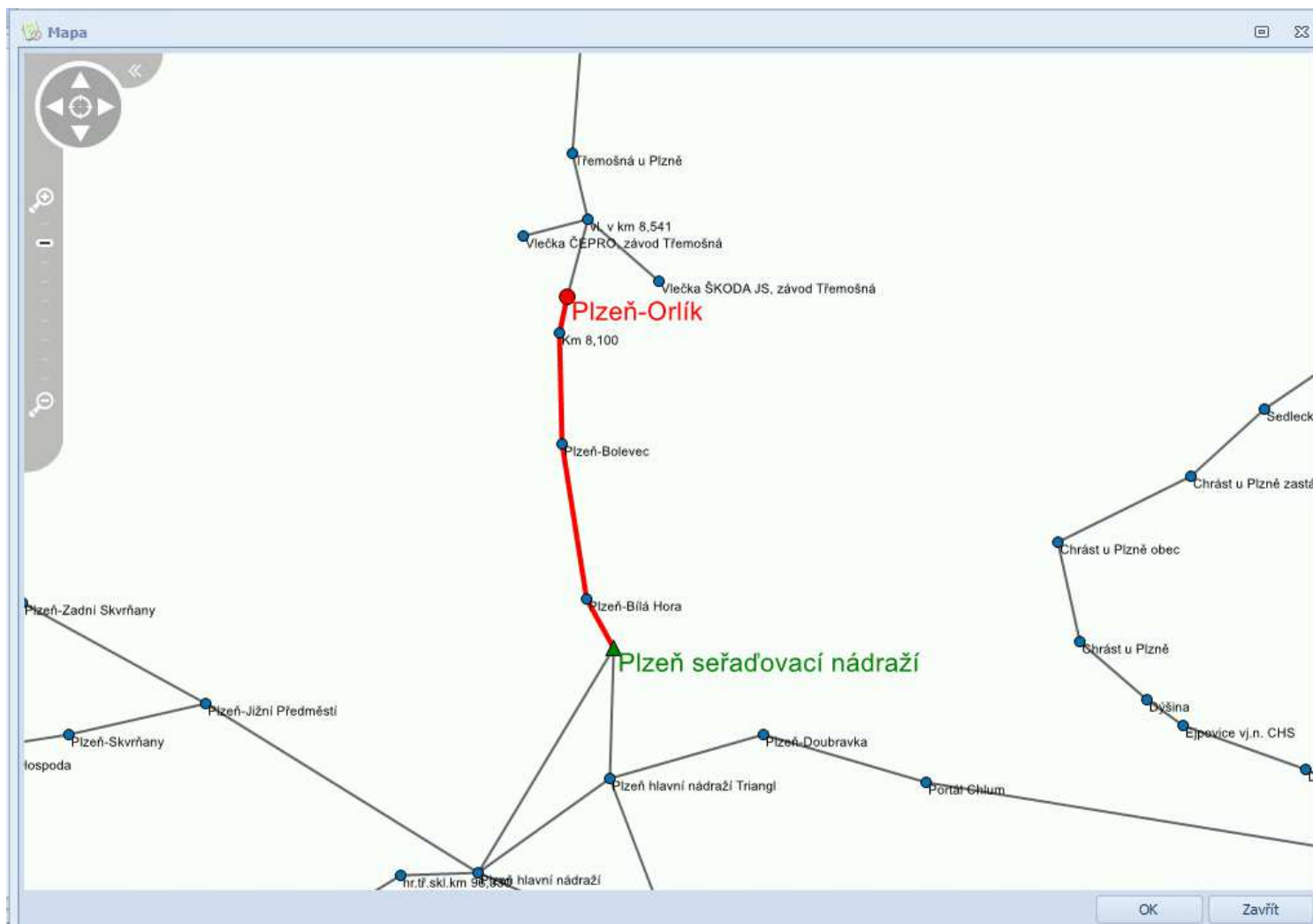

Dopravní uzly

Závěr:

- **Stále vymezujeme v IS CSV dopravně významnými místy!**
- **Nově prezentujeme ve VR a Přehledu názvy dle ZDD**
- **V plánech na měsíc prezentujeme dopravně významnými místy a v případě potřeby doplňujeme poznámkou**

Děkuji za pozornost

**Příloha č. 5 Program pravidelného měření parametrů trakčního vedení na
koridorových tratích Správy železnic v roce 2025**

PROGRAM PRAVIDELNÉHO MĚŘENÍ PARAMETRŮ TRAKČNÍHO VEDENÍ NA KORIDOROVÝCH TRATÍCH SPRÁVY ŽELEZNIC V ROCE 2025

Podle vyhlášky Ministerstva dopravy č. 177/1995 Sb., kterou se vydává stavební a technický řád drah ve znění pozdějších předpisů, je zpracován plán měření trakčního vedení pro Oblastní ředitelství Správy železnic, státní organizace. Měření bude provedeno v síti Správy železnic, státní organizace, v období od 16. 3. 2025 – 27. 3. 2025 a to včetně návozu a odvozu měřicího vozu pevných trakčních zařízení (MVPTZ). Měření bude probíhat rychlostmi pro klasické soupravy dle horních rychlostníků.

Požadavky pro jízdy MVPTZ:

Na tratích, kde bude v daný den probíhá měření trakčního vedení, se nesmí v době od 7 do 19 hodin konat žádné výluky, které by omezovaly měření, a to jak na měřené koleji, tak i na kolejích sousedních, pokud se jedná o tratě dvoukolejné a tříkolejné. Výjimkou tohoto omezení mohou být pouze rozsáhlé investiční akce naplánované ročním plánem výluk, nebo rozsáhlé akce z OPD plánované v tříměsíčním intervalu. Za účelem plánování jízd měřicího vozu budou opět předloženy a potvrzeny termínové požadavky na jízdy měřicích vlaků a to 3 měsíce předem, aby opětovně proběhla koordinace měření a výluk a mohly být naplánovány výluky v termínu dle předpisu D7/2.

Řazení soupravy:

Sestavení měřicího vlaku pro účely měření trakčního vedení: hnací vozidlo elektrické trakce + vložené vozy (6 vozů pro rychlost 160 km/h) + MVPTZ.

Požadavek na odstavení MVPTZ:

Po skončení měření bude měřicí vůz odstaven dle dohody mezi CTD a dopravcem. MVPTZ bude připojen na jeden z následujících zdrojů elektrické energie:

- 3x400V / 50Hz,
- stojan EPZ nebo
- na soupravě v režimu aktivního odstavení hnacího vozidla.

Za výsledky měření a funkčnost měřicího vozu zodpovídá vedoucí střediska Diagnostika pevných trakčních zařízení Ing. Stanislav Žurek.

Složení měřicího týmu bude uvedeno v evidenčním listě měřicího vozu.

MĚŘENÍ IPTV

Měření je uznatelné, pouze pokud je vlak veden nesníženou traťovou rychlostí – **MĚŘÍCÍ JÍZDY MAJÍ ABSOLUTNÍ PŘEDNOST PŘED VŠEMI VLAKY VYJMA NUTNÝCH POMOCNÝCH VLAKŮ.**

(Poznámka: měření IPTV = měření dynamických parametrů trakčního vedení.)

MĚŘENÍ GPT

Měření je uznatelné, pokud se měřicí jízda uskuteční rychlostí v rozsahu 1 – 160 km/h – **MĚŘÍCÍ JÍZDY MAJÍ PŘEDNOST PŘED VŠEMI VLAKY VYJMA NUTNÝCH POMOCNÝCH VLAKŮ, ALE V PŘÍPADĚ NUTNOSTI SMÍ BÝT VLAK VEDEN VE SLEDU ZA VLAKEM S NIŽŠÍM POŘADÍM DŮLEŽITOSTI (s nižší rychlostí) nebo i zadržen na určené koleji ve stanici.**

(Poznámka: měření GPT = měření geometrických parametrů trolejového vodiče)

POŘADÍ MĚŘICÍCH JÍZD 2025

Měření TV – tučné písmo

Přeprava – kurzíva

13. 3. 2025

Bohumín – Praha – Vectronem SŽ – návoz náležitostí a seřazení soupravy (stanice seřazení soupravy bude upřesněna dodatečně)

17. 3. 2025

Praha Vršovice – České Budějovice – IPTV – odjezd cca v 11–12 h

České Budějovice – Nemanice II – sune

Nemanice II – Nemanice I po 103. koleji – GPT

Nemanice I – České Budějovice – sune

České Budějovice – Praha hl. n. – Děčín hl. n. – Prostřední Žleb – IPTV

Prostřední Žleb – Děčín východ – sune

Děčín východ – Děčín hl. n.

Aktivní odstavení soupravy v ŽST Děčín hl. n.

18. 3. 2025

Děčín hl. n. – Prostřední Žleb – sune

Prostřední Žleb – Bílina – IPTV

Bílina – Nové Sedlo u Lokte (za plotem) – GPT

Nové Sedlo u Lokte (za plotem) – Chodov zhlaví – GPT – sune

Chodov zhlaví – Cheb – GPT

Cheb – Vojtanov – GPT – sune

Vojtanov – Tršnice – GPT

Tršnice – Františkovy Lázně – sune

Františkovy Lázně – Mariánské Lázně – IPTV

Aktivní odstavení soupravy v ŽST Mariánské Lázně

19. 3. 2025

Mariánské Lázně – Cheb – IPTV

Cheb – Bílina – GPT

Bílina – Ústí nad Labem západ – IPTV

Ústí nad Labem západ – Ústí nad Labem sever – GPT – sune

Ústí nad Labem sever – Praha Libeň – Kolín - IPTV

Aktivní odstavení soupravy v ŽST Kolín

20. 3. 2025

Kolín – Petrovice u Karviné – IPTV

Petrovice u Karviné – Karviná – sune

Karviná – Dětmarovice

Dětmarovice – Petrovice u Karviné - sune

Petrovice u Karviné st. hr. 1 a 2. kolej – GPT posunem na st. hr.

Petrovice u Karviné – Bohumín – IPTV

Aktivní odstavení soupravy v ŽST Bohumín

21. 3. 2025

Bohumín – Čadca – IPTV

Čadca – Bohumín – Přerov – IPTV

Přerov – Olomouc

Aktivní odstavení soupravy v ŽST Olomouc

24. 3. 2025

Olomouc – Přerov – Břeclav - Kúty – IPTV – odjezd cca v 10 h

Kúty – Brno dol. n. – Žďár nad Sázavou – IPTV

Žďár nad Sázavou – Golčův Jeníkov – GPT

Golčův Jeníkov – Kolín - IPTV

Kolín – Velký Osek – Kanín po staré spojnici – GPT

Kanín po nové spojnici – Velký Osek - GPT

Velký Osek - Kolín

Aktivní odstavení soupravy v ŽST Kolín

25. 3. 2025

Kolín – Golčův Jeníkov – IPTV

Golčův Jeníkov – Žďár nad Sázavou - IPTV

Žďár nad Sázavou – Brno dolní – Modřice – IPTV

Modřice – Brno hl. n. – Česká Třebová – Hradec Králové – IPTV

Hradec Králové – Praskačka – sune

Praskačka – Opatovice nad Labem - Pardubice - IPTV

Aktivní odstavení soupravy v ŽST Pardubice

26. 3. 2025

Pardubice - Kolín – Velký Osek – Kanín po staré spojení – GPT

Kanín po nové spojení – Velký Osek - GPT

Velký Osek - Kolín

Kolín – Česká Třebová – Brno hl. n. - Břeclav

Břeclav – Bernhardstahl – GPT – samostatně s HV nezávislé trakce

Bernhardstahl – Břeclav – GPT – samostatně s HV nezávislé trakce

Břeclav – Drahotuše spojkou po 4. k. – Hranice na Moravě – Lúky pod Makytou – IPTV

Lúky pod Makytou – Horní Lideč - IPTV

Aktivní odstavení soupravy v ŽST Horní Lideč

27. 3. 2025

Horní Lideč – Uničov - IPTV

Uničov - Přerov

Přerov – Česká Třebová – IPTV

Česká Třebová – Kolín

Kolín – Praha hl. n. – IPTV

Praha hl. n. – Beroun – GPT

Aktivní odstavení soupravy v ŽST Beroun

28. 3. 2025

Beroun – Chodová Planá – IPTV

Chodová Planá – Beroun – IPTV

Beroun – Praha hl. n. – GPT

Praha hl. n. – Pečky – IPTV

Pečky – Bohumín – odvoz náležitostí Vectronem SŽ

Příloha č. 6 Plán výlukových porad 2025

Plán výlukových porad 2025

2025	Regionální měsíční porady						Celostátní porada	
	Praha (pondělí)	Brno (pondělí)	Ostrava (úterý)	Ústí n/L (úterý)	H.Králové (středa)	Plzeň (čtvrtek)	Datum (čtvrtek)	Místo
leden	13	13	14	14	15	16	30	Praha
únor	10	10	11	11	12	13	27	Praha
březen	10	10	11	11	12	13	27	Praha
duben	14	14	15	15	16	17	30 středa	Praha
květen	12	12	13	13	14	15	29	--
červen	9	9	10	10	11	12	26	Praha
červenec	14	14	15	15	16	17	31	Praha
srpen	11	11	12	12	13	14	28	Praha
září	8	8	9	9	10	11	25	Praha
říjen	6	6	7	7	8	9	23	Praha
listopad	3	3	4	4	5	6	20	Praha
prosinec	1	1	2	2	3	4	18	Praha

Regionální roční porady (předběžné termíny - bude upřesněno)	
Brno + Ostrava	19.-21.3.
Praha Hradec Králové	24.-25.3. 25.-26.3.
Ústí nad Labem Plzeň	1.4.-2.4. 2.4.-3.4.

Celostátní roční porady (předběžné termíny - bude upřesněno)	
projednání RPV 2025 (Kutná Hora)	26.-29.5.
projednání DOK 2026 a 2027	17.-19.9.

Příloha č. 7

Projednání měsíčních výlukových plánů 2/2025, 3/2025, 4/2025
Porada

Datum konání 19.12.2024

Čas 10:00–12:00 hod.

Místo konání Správa železnic, státní organizace, Dílžďená 1003/7, 110 00 Praha 1, 2. patro, zasedací místnost č. 232; aplikace MS Teams

jméno a příjmení	firma/útvár	telefon	e-mail	podpis
TOMÁŠ ROLNÍK	SŽ O12	725 982 179	rolnik@spravazeleznic.cz	
JIRÍ NOVÁK	SŽ O12	725 745 132	novak.jiri@spravazeleznic.cz	
PETR HAJNÍŠ	SŽ OŘ UNL	602 168 550	hajnis@spravazeleznic.cz	
JIRÍ ŠTENÍK	SŽ -O12	942 424 202	stenik.jiri@spravazeleznic.cz	
Alena Uštková	SŽ O12/2	972 424 103	ustkova@spravazeleznic.cz	
VLADIMÍR ŽELINKA	SŽ OŘ UNL	725 593 109	zelinka.v@spravazeleznic.cz	
Ivona Sedláčková	SŽ O12	602 650 534	sedlackova@spravazeleznic.cz	
DIŠKA KACICH	SŽ SSV	720 840 765	kacich@spravazeleznic.cz	
DALIBOR KOTASEK	SŽ OŘ OVA	725 887 379	kotasek@spravazeleznic.cz	
FRANTIŠEK NOVÁK	SŽ O15	607 252 262	novak.fr@spravazeleznic.cz	
JIŘKA MIZKOVSKÁ	SŽ O15	602 384 408	mizkova.jirka@spravazeleznic.cz	
Pavel Jacka Jr	SPICRVA	724 157 950	jacka.pavel@spravazeleznic.cz	
PETE LEDNICKÝ	SS VET	720 813 081	lednickyp@spravazeleznic.cz	
Josef Václav	SŽ -SSV	724 932 377	vavrac@spravazeleznic.cz	
Petr LNEŇČKA	CDP Praha	702 292 252	lnecka@spravazeleznic.cz	
Michal RYŠAVÁ	OŘ BRNO	932 646 461	rysavam@spravazeleznic.cz	
Marcel RYŠAVÁ	OŘ BRNO	932 646 150	rysavam@spravazeleznic.cz	
Luběk Mokříz	SŽ O12	604 040 263	mokriz@spravazeleznic.cz	

Svým podpisem souhlasím s případným pořízením fotodokumentace z jednání pro další zpracování za účelem splnění podmínek poskytovatelů dotace a propagaci SŽ.

jméno a příjmení	firma/útvár	telefon	e-mail	podpis
Jaroslav Kmoníček	OR HHR SZ	720 972 248	Kmonicek@spisova2612916.cz	
Jana Kolářová	OR 012	725 813 405	Kolachova@spravazeleznic.cz	
Vojtěch Jelinek	GR-015	724 993 908	Jelinek@spravazeleznic.cz	
MICHAL KREJČÍ	OR PLEN	425 440 496	KREJCI@SPRAVAZELEZNIC.CZ	
Valérie Kubišková	OR 712	9725 22444	Kubiskova@spravazeleznic.cz	
Jana Vlasatá	GR-012	602 650 466	Vlasata@spravazeleznic.cz	
Stanislav Navák	GR 012	602 604 24	Navak@spravazeleznic.cz	
LUDÁK KALOUSEK	OR THA	607 012 012	Kalousek@spravazeleznic.cz	
TOMÁŠ KOLAR	SZ-SSZ	722 773 903	KOLAR@SPRAVAZELEZNIC.CZ	
MILAN KRATKY	GR 012	602 237 495	Kratky@spravazeleznic.cz	
JOSEF HÁVEK	GR 012	725 813 510	HAVEK@SPRAVAZELEZNIC.CZ	
PETR KUNIK	SZ GR 012	725 305 707	Kunik@spravazeleznic.cz	
HELENA ROŠYPALOVÁ	MTR s.r.o.	702 128 881	ROSHYPALOVA@METRAMSRAIL.EU	
JIRÍ BOROVSKEJ	CD Cargo	725 728 985	Jiri.Borovsky@cdcargo.cz	
Jaroslav Týle	ŽESNAN CZ	602 530 462	office@zesnod.cz	
Jan Roženský	ROPID	723 408 498	rozenky.jan@ropid.cz	
MATĚJ HAREK	S-RAIL CZ	774 745 084	matej.marek@s-til.cz	
ONDŘEJ ŠTEPÁN	CD 012	202 470 40	STEPANO@GR.CZ	
MARTIN ZAHRADKA	ISPK	722 450 063	ZAHADKA.MARTIN@ISPK.CZ	
MAREK VÍDA	ZEGIOJET	602 447 582	marek.vida@regiojet.cz	
LEŤKA NEDVĚDOVÁ	ZEGIOJET	402 255 122	clisken.nedvedova@regiojet.cz	
RICHARD PALICH	PKPCI	604 856 783	richard.palich@pkpci.org	
WOJCIECH GAWLINSKI	PKPCI	774 577 716	WOJCIECH.GAWLINSKI@PKPCARLWINTERNATIONAL.COM	
Pavel Šlampa	KORDIS-JMK	607 646 807	pavl@kordis-jmk.cz	
HANA REVMON	SZ/ON	601 385 070	REVMON@SPRAVAZELEZNIC.CZ	

Svým podpisem souhlasím s případným pořízením fotodokumentace z jednání pro další zpracování za účelem splnění podmínek poskytovatelů dotace a propagaci Správy železnic.