

Váš dopis zn. -/-
Ze dne -
Naše zn. 126257/2025-SŽ-GŘ-O12
Listů/příloh 191/13

Vyřizuje Ing. Hana Rejhon
Telefon +420 972 325 457
Mobil +420 601 385 020
E-mail rejhoh@spravazeleznic.cz
Datum 06.12.2025

dle rozdělovníku (viz příloha č. 1)

Zápis z konzultace k projednání návrhu DOK pro roky 2027 a 2028

Dne 19.11.2025 proběhla v Praze a v aplikaci MS Teams konzultace Správy železnic, státní organizace s dopravci a objednavateli dopravy k projednání Návrhu DOK pro roky 2027 a 2028. Zápis z konzultace je přílohou č. 2.

Ing. Tomáš Rolník, MBA

ředitel odboru operativního řízení provozu a výluk

Přílohy:

- Příloha č. 1 Rozdělovník
- Příloha č. 2 Zápis z konzultace k projednání Návrhu DOK pro roky 2027 a 2028
- Příloha č. 3 Mapy omezení na páteřních tratích do roku 2030
- Příloha č. 4 Projednávaná dočasná omezení kapacity v roce 2027, včetně vypořádání
- Příloha č. 5 Projednávaná dočasná omezení kapacity v roce 2028, včetně vypořádání
- Příloha č. 6 Dopravní studie souběhu DOK na VR 305 v roce 2027
- Příloha č. 7 Dopravní studie pro jednokolejný provoz v úseku Kutná Hora – Kolín (DOK 2027)
- Příloha č. 8 Výluky v uzlu Česká Třebová – DOK 2027
- Příloha č. 9 Dopravní technologie během výstavby České Třebové v roce 2027 a 2028
- Příloha č. 10 Schéma objízdných tras na odbočce Parník
- Příloha č. 11 Technické zdůvodnění délky výluky na VR 324 pro rekonstrukci mostu v km 31,461
- Příloha č. 12 Popis možných variant organizace výstavby v rámci stavby Rekonstrukce žst. Tišnov
- Příloha č. 13 Prezenční listina

Tento dokument je distribuován pouze elektronickou cestou.

Příloha č. 1 Rozdělovník

Správa železnic, státní organizace:

- O12, O15, O16, CDP Praha, CDP Přerov
- OŘ – Ostrava, Brno, Hradec Králové, Praha, Ústí nad Labem, Plzeň
- Stavební správa východ
- Stavební správa západ
- CTD
- SŽT
- VRT

Úřad pro ochranu hospodářské soutěže:

- podatelna fs2aa2t

Objednavatelé dopravy:

- **Ministerstvo dopravy ČR** n75aa3

Krajský úřad:

- Jihočeského kraje kdib3rr
- Jihomoravského kraje x2pbqzq
- Karlovarského kraje siqbx2
- Kraje Vysočina ksab3eu
- Královéhradeckého kraje gcgbp3q
- Libereckého kraje c5kbvkw
- Moravskoslezského kraje 8x6bxsd
- Olomouckého kraje qiabfmf
- Pardubického kraje z28bwu9
- Plzeňského kraje zzjbr3p
- Středočeského kraje keebyyf
- Ústeckého kraje t9zbsva
- Zlínského kraje scsbwku
- Magistrát hlavního města Prahy 48ia97h

- KORID LK spol. s r. o. 3pggib2
- KIDSOK, p. o. idz9c2j
- KOVED, s. r. o. bv4gfwe
- KODIS, s. r. o. 24tgfvk
- KORDIS JMK, a. s. gwpghss
- JIKORD, s. r. o. pw7jc78
- IDOK, p. o. apjkk4k
- IDSK, p. o. pdrwknv
- OREDO, s. r. o. dinrxn
- POVED, s. r. o. 4xwp5cq
- ROPID, p. o. ku79q7n

Dopravci:

- ARRIVA vlaky, s. r. o. ry8jzpd
- AŽD Praha, s. r. o. z77cc7s
- BF Logistics, s. r. o. dutrj5j
- Cargo Motion, s. r. o. c4xnxah
- CER Slovakia, a. s. wu94xs7
- CityRail, a. s. vfs8fhd
- CZ Logistics, s. r. o. azyw6ds
- ČD Cargo, a. s. 8tscdpq

- ČESKÁ ZÁPADNÍ DRÁHA, s. r. o.	t23zxd5
- České dráhy, a. s.	e52cdsf
- Die Länderbahn CZ, s. r. o.	h289khv
- DB Cargo Czechia, s. r. o.	4pwwhkw
- DBV-ITL, s. r. o.	nqex9sj
- E-Railconstruct, s. r. o.	xsxg4ar
- Elektrizace železnic Praha, a. s.	eaedvez
- EP Cargo, a. s.	j7jtgvd
- EUROVIA CZ, a. s.	bjpdzta
- European Train Transport and Service, s. r. o.	qiagn23
- Gepard Express, SE	23w3t8a
- Gerhát Train, s. r. o.	nn2fmpx
- GJW Praha spol. s r. o.	kbhubva
- GW Cargo s.r.o.	dwcra8z
- GW Train Regio, a. s.	inkgway
- Hans Wendel, spol. s r. o. & Co., k. s.	rwtrksq
- HROCHOSTROJ, a. s.	jgtigv7
- HSL – Logistik, s. r. o.	fqu9yjg
- Hroší stavby Morava, a. s.	ncwjmnh
- Chládek & Tintěra, a. s.	zvin7tc
- Chládek a Tintěra Havlíčkův Brod, a. s.	vcddc2
- Chládek a Tintěra Pardubice, a. s.	55ndecw
- IDS – Inženýrské a dopravní stavby Olomouc, a. s.	wvcehc
- IDS CARGO, a. s.	7nmehj9
- IDS LogiRail, s. r. o.	f9p55ys
- INTRARAIL s. r. o.	xm5kdy
- JARO Česká Skalice, s. r. o.	344djbh
- KK – provoz a opravy lok., s. r. o.	ddvfmw
- Kladenská dopravní a strojní, s. r. o.	vr7ftn9
- KŽC Doprava, s. r. o.	iv6he4q
- Leo Express, s. r. o.	qbiwget
- Leo Express Global, a. s.	5r2izx7
- Leo Express Tenders, s. r. o.	7k425eb
- Lokálka Group, spolek	azbizcf
- LOKORAIL, a. s.	d6tgk6e
- LokoTrain, s. r. o.	3j8i2hc
- LOKO TRANS, s. r. o.	529izfe
- LOKOTRANS SERVIS, s. r. o.	k6siziy
- LTE Czechia, s. r. o.	bwzi7fi
- MBM rail, s. r. o.	ukjji92
- METRANS, a. s.	3nprdab
- METRANS Rail, s. r. o.	ttsr5ad
- N+N – Konstrukce a dopravní stavby Litoměřice, s. r. o.	mxjqdw3
- NOR, a. s.	5svferf
- NZ Rail CZ, s. r. o.	urjn49y
- ORLEN Unipetrol Doprava, s. r. o.	upm88qu
- OLOMOUCKÁ DOPRAVNÍ, s. r. o.	asdrb8a
- Osoblažská úzkorozchodná dráha, o. p. s.	kprjpuj
- Ostravská dopravní společnost – Cargo, a. s.	6hi88ts
- PARI CZ Servis, s. r. o.	4vky9bh
- PEDASTA dopravní stavby, s. r. o.	i93vs8n
- P.T.D. CZECH, s. r. o.	frmyz43
- Pirell CZ, s. r. o.	8z5xie7
- PKP CARGO INTERNATIONAL, a. s.	gv4cgeh
- Qalqam, s. r. o.	s2msjky
- Rail Cargo Carrier – Czech Republic, s. r. o.	cz8tc7t
- RailLog, s. r. o.	q4ijrry
- Rail systém, s. r. o.	gi34itt

- Railway Capital, a. s. c9d5mdw
- RegioJet, a. s. 285fzhh
- RegioJet ÚK, a. s. iidmjms
- REKOP, s. r. o. 7kfw3jy
- Retrack Czech, s. r. o. iq8k69r
- RM LINES, a. s. 9w9f3zh
- SART-stavby a rekonstrukce, a. s. fe5f7j9
- SD – Kolejová doprava, a. s. x77f79p
- Skanska, a. s. d7zgbd2
- SEŽEV-REKO, a. s. a9pf9sk
- Slezské zemské dráhy, o. p. s. dr9kwvt
- SLEZSKOMORAVSKÁ DRÁHA, a. s. qccshx3
- SOFISTIK SERVIS, s. r. o. 5tyh7ph
- S-Rail CZ, s. r. o. b25bynd
- STRABAG Rail, a. s. 9vbgv95
- SUAS Transportation Service, s. r. o. ynhwpq3
- S u b t e r r a, a. s. jxtcg8w
- SWIETELSKY Rail CZ, s. r. o. zun5p2d
- Tessta, s. r. o. ckf62hg
- TOMI-REMONT, a. s. h3gch66
- TORAMOS, s. r. o. jiu7uw9
- TRAMO RAIL, a. s. 7f2qqrj
- Trans Rapid, s. r. o. hbby6uv
- Traťová strojní společnost, a. s. ucysdk6
- TSS GRADE, a. s. 6u9e9a3
- Valenta Rail, s. r. o. tzz3cxj
- VIAMONT Servis, a. s. tfvgwau
- VÍTKOVICKÁ DOPRAVA, a. s. 5qbcifu
- Východočeská dráha, s. r. o. 8j6g3tn
- Zubačka provoz s. r. o. 2dq5in7
- Zug agency, s. r. o. eyd8hrk
- Železnice Pešťál, s. r. o. rmyqzdz

- INTER CARGO SPÓŁKA Z OGRANICZONA ODPOWIEDZIALNOSCIA simlovic@inter-cargo.pl
- PKP CARGO SPÓŁKA AKCYJNA p.budacz@pkp-cargo.eu
- Prvá Slovenská železničná, akciová spoločnosť david@psz.sk
- PRZEDSIĘBIORSTWO USŁUG KOLEJOWYCH KOLPREM SPÓŁKA Z OGRANICZONA
ODPOWIEDZIALNOSCIA Kamil.Fiuk@arcelormittal.com
- Railtrans International, s. r. o. vacho@railtrans.eu
- Retrack Slovakia, s. r. o. tibor.kardos@vtg.com
- RTS Rail Transport Service GmbH michal.tocev@rts-rail.com
- Wiener Lokalbahnen Cargo GmbH kristian.fisl@wlc.at

Zájmová sdružení v dopravě:

- Sdružení železničních nákladních dopravců ŽESNAD CZ, z. s. mshgutn
- Svaz osobních železničních dopravců, z. s. xpdfmzk

Zápis z konzultace k projednání Návrhu DOK pro roky 2027 a 2028

Termín konání 19.11.2025
Čas 10:00 – 14:00 hod.
Zapsal Ing. Hana Rejhon
Přítomni viz Prezenční listina

Program:

1. Úvod
2. Mapy omezení na páteřních tratích do roku 2030
3. Rozbor a vypořádání připomínek k Návrhu DOK pro rok 2027
4. Rozbor a vypořádání připomínek k Návrhu DOK pro rok 2028
5. Návrh pravidel pro odříkání tras
6. Závěr

1. Úvod

Ředitel SŽ GR O12 Ing. Tomáš Rolník, MBA:

- Přivítal zúčastněné a seznámil je s plánovaným průběhem konzultace.
- Poděkoval všem subjektům, které zaslaly připomínky k DOK pro roky 2027 a 2028 ve stanoveném termínu.
- Informoval, že vzhledem ke skutečnosti, že v současné době ještě není schválen státní rozpočet pro rok 2026 a ne všechny plánované stavby jsou finančně pokryty, se předpokládá, že bude docházet k úpravám některých výlukových akcí, a to i v dalších letech. Prezentované podklady vycházejí z informací, které má SŽ ke dni konání konzultace k dispozici.
- Všeobecně k požadavkům na zpracování dopravních studií a předložení dvou alternativních scénářů pro omezení kapacity informoval, že SŽ jakožto provozovatel infrastruktury v případě požadavku žadatelů na jejich zpracování v souladu s přílohou VII Rozhodnutí Komise (EU) 2017/2075, které nahrazuje přílohu VII směrnice 2012/34/EU, bodu 16, dané studie **v rámci prvního kola konzultací** je připravena zpracovat tyto studie, pokud jde o omezení kapacity, která:
 - trvají přinejmenším 30 po sobě jdoucích dní,
 - a postihují více než 50 % odhadovaného objemu dopravy na určité železniční trati,
 - a žadatelé si je vyžádají.

Upozornil však, že **ze strany žadatelů je nutno dodat konkrétní požadavky** na jejich zpracování. Jak je uvedeno v příloze č. VII, tyto **scénáře se koncipují společně s žadateli** na základě údajů z jejich žádostí. Opakovaně SŽ sděluje, že za takovou žádost nemůže být považován obecně formulovaný požadavek sdružení SVOD Bohemia, neboť SVOD Bohemia není žadatelem.

Vedoucí oddělení SŽ GR O12/2 p. Jiří Novák:

- Informoval, že v úterý 18.11.2025 byly odpoledne rozeslány podklady na dnešní jednání s vypořádáním došlých připomínek, aby se s nimi mohly dotčené subjekty seznámit ještě před touto konzultací.

2. Mapy omezení na páteřních tratích do roku 2030

Během této části konzultace byla ze strany SŽ představena plánovaná omezení na páteřních tratích v letech 2027–2030, které ovšem zobrazují stav připravovaných a realizovaných staveb dle stavu ke dni 29.09.2025.

Mapy budou průběžně aktualizovány na základě vývoje příprav staveb a přidělu finančních prostředků. Již dnes víme, že u řady staveb dojde s ohledem na financování k posunu termínů. Cílem map je mimo jiné zobrazit jejich vzájemnou provázanost. Další aktualizace proběhne začátkem roku 2026, až budou známy bližší informace ke státnímu rozpočtu.

Mapy obsahují:

- Na první straně přehled všech staveb uvedených na VR, dále rozčleněných dle omezení.
- V záhlaví jsou uvedeny omezující podmínky, pokud na daném rameni existují.
- V závěru jsou na posledních stranách uvedeny stavy přípravy staveb (požadavek SVOD Bohemia) a v některých případech i dopravní omezení.

Mapy byly zpracovány k níže uvedeným akcím:

1. Modernizační stavby na rameni
 - Ústí nad Labem – Chomutov – Cheb
 - Litoměřice dolní nádraží – Ústí nad Labem-Střekov – Děčín
 - Lovosice – Ústí nad Labem – Děčín
2. Modernizační stavby na rameni Velký Osek – Hradec Králové – Choceň
3. Modernizační stavby na rameni Kolín – Havlíčkův Brod – Brno
4. Modernizační stavby na rameni Přerov – Ostrava – Bohumín

Mapy včetně představených omezení jsou přílohou č. 3 tohoto zápisu. Jednotlivá omezení jsou vyznačena barevně.

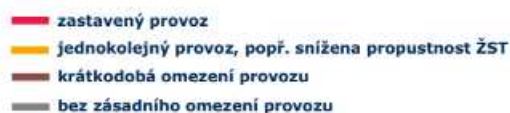

3. Rozbor a vypořádání připomínek k Návrhu DOK pro rok 2027

Během této části konzultace byly ze strany SŽ chronologicky dle výlukových ramen postupně předneseny došlé připomínky k návrhu DOK pro rok 2027, včetně jejich vypořádání, který je přílohou č. 4 tohoto zápisu.

Ředitel SŽ GR O12 Ing. Tomáš Rolník, MBA:

- V souladu s informacemi uvedenými v úvodu a s opakujícími se požadavky na zpracování dvou alternativních scénářů k omezením plánovaným na rok 2027 upozornil, že podle Rozhodnutí 2017/2075 poskytne provozovatel infrastruktury žadatelům srovnání podmínek na jejich vyžádání během prvního kola konzultací. Nyní probíhá druhé kolo konzultací pro rok 2027, proto považujeme tyto požadavky za irelevantní.
- K plánovanému souběhu výluk v roce 2027 byla ze strany SŽ zkeslena a představena dopravní studie pro VR 305. Studie byla zpracována pro denní dobu a také pro ranní špičku od 06:00 do 08:00 hodin. Obsahuje i původní omezení pro BC Polom – Suchdol (stavba není v současné době finančně pokryta), cyklickou opravu trati v úseku Lipník nad Bečvou – Prosenice a také omezení pro rekonstrukci ŽST Ostrava-Svinov (stavba v roce 2027 nepoběží). Ze studie vyplývá, že v roce 2027 by bylo možné zajistit stejný objem dopravy jako v roce 2025: nákladní vlaky 2 až 3 za jednu hodinu v každém směru. Dálková osobní doprava by byla zachována se zpožděním do 15 minut a regionální osobní doprava by byla vedena prostředky ND. Studie je přílohou č. 6 tohoto zápisu.
- V rámci projednávání výluk stavby Kutná Hora – Kolín na VR 501 a 502 a došlých připomínek ze strany SVOD Bohemia byla představena dopravní studie pro jednokolejný provoz v úseku Kutná Hora – Kolín v čase od 12:00 do 18:00 hodin, která je přílohou č. 7 tohoto zápisu. Ze studie vyplývá, že odřeknuty budou pouze spěšné vlaky.
- Během projednávání výluk na VR 526 v ŽST Praha Masarykovo nádraží informoval o aktuálním vývoji na stavbě a nutnosti prodloužení zavedených dopravních opatření do 30.06.2026. Kvůli vzniklým komplikacím s nedostatečnou výztuží platformy dojde k prodloužení výluk na této stavbě o jednu stavební sezónu. Práce měly být ukončeny v roce 2027, ale předpoklad ukončení je v roce 2028.

Zástupce SŽ SSV Ing. Josef Valach:

- V rámci projednávání požadovaných výluk představil aktualizované požadavky na výluky v uzlu Česká Třebová. Vzhledem ke skutečnosti, že v současné době probíhají jednání SŽ se zhotovitelem a projektantem, nebyly dané výluky zahrnuty v rozeslaných podkladech před tímto jednáním, za což se SŽ omlouvá.

Bylo snahou představit zejména krátkodobá omezení plánovaná v roce 2027, která budou mít stěžejní dopad na provoz. V roce 2027 budou mít výluky dopad zejména na nákladní dopravu, v roce 2028 je pak plánována výluka osobního nádraží vč. všech navazujících traťových kolejí č. 1, 2. Tabulka plánovaných výluk v uzlu Česká Třebová na rok 2027 je přílohou č. 8 tohoto zápisu. Tabulka obsahuje i prvotní připomínky SŽ týkající se především koordinace s plánovanou výlukovou činností na VR 324 a jejich vypořádání zhotovitelem.

V rámci představení požadavků bylo zmíněno, že návrh omezení na rok 2027 vyžaduje realizovat vybrané položky již v roce 2026 (přesun z roku 2027 na 2026) a to z důvodu vlivu koordinace plánované výlukové činnosti na VR 324 na celkové stavební postupy stavby Česká Třebová. Dále byla zmíněna stěžejní témata stavebně-technického charakteru ovlivňující návrh na rok 2027, která jsou aktuálně v řešení a předmětem probíhajících jednání (před tvorbou návrhu RPV 2027), jako např. rozpracování postupů prací při realizaci provizorních zhlaví směr odbočka Parník vč. napojení traťových kolejí, rozsáhlé úpravy TV na daném zhlaví a z toho plynoucí provizorní stavby TV v průběhu výstavby (jeden z nejkomplicovanějších úseků z hlediska technických řešení), aktivace definitivního ZZ odbočky Zádulky a vjezdové skupiny a prověření možností kumulace vybraných výluk.

V průběhu konzultace byl ze strany SŽ představen také návrh dopravní technologie v uzlu Česká Třebová během výstavby v roce 2027 a 2028, která je uvedena v příloze č. 9, a objízdné trasy na odbočce Parník, které jsou přílohou č. 10.

Zástupce sdružení ŽESNAD.CZ Ing. Jaroslav Tyle:

- V rámci prezentování aktualizovaných podkladů ke stavbě Česká Třebová sdělil, že by pro lepší přehlednost bylo vhodnější představení jednotlivých stavebních postupů v grafické podobě s vizualizací vyloučených kolejí a vznesl dotaz, zda je SŽ má k dispozici.

Vyjádření SŽ: Požadavek sdružení bereme na vědomí. V současné době není takový soubor k dispozici. Vzhledem k probíhajícím jednáním a případným dalším úpravám bude vhodnější ho připravit v rámci projednávání RPV pro rok 2027, a to na základě aktualizovaných požadavků.

V současné době by SŽ ráda komunikovala s dopravci, zda je v rámci krátkodobých omezujících výluk se ZP v České Třebové pro ně přijatelnější varianta např. 4 hodiny nočních zastavených provozů bez možnosti průjezdu některých vlaků, nebo zda je pro ně vhodnější varianta 6 hodin zastavených provozů s možností průjezdu vybraných vlaků v nezávislé trakci. Prosíme tedy o zpětnou vazbu.

- Vznesl dotaz k propustnosti VR 501 při probíhajících výlukách stavby v dopravně Česká Třebová v souběhu se zastaveným provozem na VR 324 v roce 2027. Na základě propočtů sdružení ŽESNAD.CZ dle statistik z minulých let bude třeba přes Českou Třebovou provést cca 130 vlaků denně, včetně vlaků jedoucích v režimu ad hoc. Požádal tedy o důkladné prověření, zda to bude možné.

Představa sdružení je, že přes úzká hrdla by byly zajištěny katalogové trasy, aby se veškerá nákladní doprava mohla s garancí ze strany SŽ provést. V současné době nepovažuje připomínku zaslanou k VR 324, položce č. 9, za vypořádanou a požaduje další jednání.

Vyjádření SŽ: Požadavek sdružení bereme na vědomí. Jednání bude svoláno i za účasti technologa ještě před projednáváním RPV pro rok 2027. S průvozem odkloněných vlaků z VR 324 je uvažováno. Podle statistik se jedná o přibližně 20 vlaků denně.

- Vznesl dotaz k výlukám v uzlu Česká Třebová v roce 2028, kdy bude v ŽST Česká Třebová vyloučena osobní skupina. Jízdy budou uskutečňovány po spojovacích kolejích severní a jižní. Dotaz směřoval na to, zda na nich budou doplněny další oddíly, aby mohly být uskutečňovány jízdy vlaků v kratším mezidobí.

Vyjádření SŽ: Severní spojovací kolej umožní vlakové cesty (dříve umožněny pouze posunové cesty) a bude rozdělena cestovými návěstidly na koleje 98, 98a, 98b a 98c řešena je také problematika zajištění jízdy přes železniční přejezd.

Zástupce dopravce CityRail, a. s. Ing. Jakub Lexa:

- Během projednávání výluk na VR 324 a plánované dlouhodobé výluce generující zastavený provoz v délce 246 dní vznesl dotaz, jak dlouho bude trvat samotná výměna mostu, a současně požádal o prověření možnosti zkrácení dané výluky.

Vyjádření SŽ: V současné době není znám zhotovitel, délka výluky vychází z projektové dokumentace. Technické zdůvodnění projektanta je uvedeno v příloze č. 11. Popis možných variant organizace výstavby v rámci stavby Rekonstrukce žst. Tišnov je přílohou č. 12.

Zástupce Koordinátora ODIS, s. r. o. Ing. Adam Šimela:

- Během projednávání plánovaných výluk na VR 310 upozornil na skutečnost, že od 2025 až do 2028 je zde plánována realizace značného množství výluk. Opatření v osobní dopravě budou vyjma období od prosince do března vždy v nějakém úseku značně omezující zejména pro linku R 27. V roce 2027 se omezení dotknou stěžejního úseku Opava – Krnov. Zástupce chápe, že jsou nutná některá technická omezení, ale apeloval, aby na VR 310 docházelo k lepší koordinaci a optimalizaci harmonogramů jednotlivých akcí. Již nyní je zde značný odliv cestujících do komerčních autobusů.

Vyjádření SŽ: Děkujeme za upozornění. Danou problematiku vnímáme a bude brána v potaz při přípravě RPV pro rok 2027.

Zástupce KORDIS JMK Ing. Pavel Šlampa:

- Během projednávání plánovaných výluk na VR 320 doplnil informace k zaslané připomínce k položce č. 19 a jejímu souběhu s položkou č. 4 na VR 326, kterou považuje za klíčovou, protože je zaústění dvou tratí VR 324 a VR 326 do Odbočky Brna-Židenice. Souběh takto nastavených výluk generuje z Odbočky Brna-Židenic zastavený provoz směr dolní nádraží a jednokolejný provoz na hlavní nádraží, což by byl dost kritický stav, proto opětovně požádal o jejich nekonání v souběhu.

Vyjádření SŽ: Požadavek bereme na vědomí. V rámci přípravy projednávání RPV pro rok 2027 bude snahou SŽ o koordinaci daných výluk. Souběhu a dopadů jsme si vědomi, proto bylo snahou tento stav minimalizovat – výsledkem je rozsah 3 dnů, které jsou usazeny do víkendu. V dalším stupni souběh opětovně prověříme, nelze však garantovat, že danému požadavku bude možné vyhovět.

Zástupce dopravce České dráhy, a. s. Ing. Ondřej Štěpán:

- V rámci vzneseného dotazu ze strany SŽ k preferenci omezení u ZP v dopravně Česká Třebová, zda by měla být 4hodinová bez možnosti průjezdu, případně 6hodinová s možností průjezdu vybraných vlaků (např. s LNT), vyjádřil názor, že pokud bude zachována objízdná trasa směrem na Prahu v závislé trakci, mohou být výluky konány jak ve 4hodinových, tak v 6hodinových blocích.
- Během projednávání požadovaných výluk na VR 502 a zaslaných připomínek k nevhodnému souběhu výluk pro rekonstrukci ŽST Čáslav s výlukami traťové koleje v úseku Kutná Hora – Kolín požádal o prověření, zda bude provoz vyjezditelný a aby omezení byla zohledněna v JŘ.

Vyjádření SŽ: Požadavku na zpracování dopravní studie pro rekonstrukci ŽST Čáslav může být v budoucnu vyhověno. Pokud by to mělo být zohledněno v JŘ, lze tak učinit pouze formou přírážek, vzhledem k délce omezení traťových kolejí při rekonstrukci ŽST Čáslav ale zohlednění v celoročním JŘ nepředpokládáme s tím, že konkrétní souběhy budou řešeny VNJŘ s možnou úpravou časových poloh zejména regionálních vlaků pro toto období.

Zástupce IDSK Ing. Leoš Smetana:

- Během projednávání požadované výluky na VR 501 v ŽST Kolín položky č. 26 upozornil na překlep u provizorního nástupiště. Je uvedeno nástupiště u koleje 5a a má být 5b.

Vyjádření SŽ: Děkujeme za upozornění, bude prověřeno a případně upraveno.

Zástupce dopravce HSL – Logistik, s. r. o. p. Michal Maruš:

- Během projednávání plánovaných výluk na VR 502 pro rekonstrukci ŽST Čáslav a jejího souběhu s výlukami stavby Kolín – Kutná Hora vznesl dotaz, zda SŽ neuvažuje o vyhlášení vyčerpané kapacity pro ad hoc vlaky, a to zejména z důvodu potřeby obsluhy vlečky ČEPRO ve Šlapanově.

Vyjádření SŽ: V současné době neuvažujeme o vyhlášení vyčerpané kapacity pro daný úsek. Vzhledem k jejich průměrnému počtu v roce 2025 by kapacita měla být dostačující. Obsluha vlečky ČEPRO bude vždy možná alespoň z jedné strany.

- K plánovaným výlukám na VR 504 v dopravně Chabařovice upozornil, že tato dopravná slouží k odstavování vozidel v režimu do 160 hodin, a požádal, aby byla tato možnost zachována, případně aby byla možnost odstavování zajištěna v jiné dopravně.

Vyjádření SŽ: Danou problematiku vnímáme. Ke GVD se připravují nová prováděcí nařízení, ve kterých bude počet kolejí oproti současnému stavu navýšen. Současně budou upraveny podmínky pro odstavování na dopravních kolejích, a to v souladu se změnou prohlášení o dráze. Na vybraných dopravních kolejích s kolejovými obvody bude možné odstavovat vozidla do 7 dní a na kolejích bez kolejových obvodů až na 30 dní.

Zástupce SŽ SSZ Oblast Plzeň Bc. Tomáš Holar:

- Během projednávání výluk na VR 504 a požadovaných pomalých jízd vysvětlil důvody, proč v některých úsecích musí být zavedeny PJ 50 km/h a nelze PJ 80 km/h. Tam kde bude zavedena PJ=50 km/h se jedná o úseky se značně nestabilním podložím. I nadále platí, že základní rychlost PJ je 80 km/h. Ne vždy však této rychlosti lze dosáhnout.
- V rámci projednávání požadovaných výluk na VR 521 a požadavku ROPID na předložení a projednání kompletního harmonogramu stavby Optimalizace trati Odbočka Berounka (včetně) – Karlštejn (včetně) a Optimalizace trati Odbočka Berounka (mimo) – Praha-Radotín (mimo) informoval o aktuálním vývoji těchto staveb. Předpokládá se, že v druhé polovině roku 2026 se na obě akce vypíše soutěž. Bude složité výběrové řízení na začátku roku 2027 s předpokladem podepsání smlouvy v měsíci březnu nebo dubnu 2027. S předložením HMG obou staveb se stále počítá, aktuálně se tyto podklady dopracovávají – nyní nejsou ještě zcela kompletní a v takové podobě, aby je bylo možné předložit a prezentovat.

Zástupce ROPID Ing. Miroslav Valenta:

- Obecně požádal SS, aby ROPIDu byly v budoucnu předávány projektové dokumentace k připomínkám, jelikož v poslední době k tomu nedochází. Ke stavbám Odbočka Berounka mají v současné době k dispozici podklady 5 let staré.

Vyjádření SŽ: Požadavek ROPIDu bereme na vědomí a bude mu vyhověno.

4. Rozbor a vypořádání připomínek k Návrhu DOK pro rok 2028

Během této části konzultace byly ze strany SŽ chronologicky dle výlukových ramen postupně předneseny došlé připomínky k návrhu DOK pro rok 2028, včetně jejich vypořádání, který je přílohou č. 5 tohoto zápisu.

Zástupce sdružení ŽESNAD.CZ Ing. Jaroslav Tyle:

- Během projednávání plánovaných výluk stavby Otrokovice – Zlín vznesl k VR 316 dotaz, zda jsou navrhované výluky v souladu se ZOV v projektové dokumentaci a v souladu s tím, co se projednávalo i s dopravcem METRANS Rail, s. r. o.

Vyjádření SŽ: Vzhledem ke skutečnosti, že tato akce je plánována dlouhodobě a neustále odsouvána a v současné době není ani finančně pokryta, bude tato akce s největší pravděpodobností odsunuta. Požadavky v plánech DOK svou délkou výluk odpovídají projektové dokumentaci, která ovšem z dnešního pohledu nemusí být. aktuální. V případě, že bude akce v budoucnu realizována, bude docházet k její úpravě. V této souvislosti prosíme dopravce METRANS Rail, s. r. o., o zaslání případných požadavků abychom je mohli zohlednit.

Zástupce ROPID Ing. Miroslav Valenta:

- Během projednávání výluk na VR 526 v ŽST Praha Masarykovo nádraží konstatoval, že výluka 3. staniční koleje měla končit v dřívějším termínu než výluky dalších staničních kolejí. Bude dále řešeno při aktualizaci HMG.

5. Návrh pravidel pro odříkání tras při konstrukci VNJR

V závěrečné části jednání byl ze strany SŽ představen prvotní návrh pravidel pro odříkání tras při konstrukci VNJR. Tento návrh není konečný a SŽ chce pravidla nastavit ve spolupráci se zástupci nákladních a osobních dopravců.

Návrh pravidel pro odříkání tras při konstrukci VNJR

- V dotčeném úseku se porovná počet plánovaných vlaků za 24 hodin s počtem průměrně převezených vlaků za 24 hodin za období, které odpovídá délce omezení. Průměrné počty se získají z datových skladů. Při stanovení průměrného počtu jedoucích vlaků není rozhodující, zda se jedná o vlaky pravidelné nebo jedoucí v režimu ad hoc. Při stanovení opatření se dále bude vycházet z rozsahu dopravy, který bude početně vyšší.
- Prověří se, zda za výlukového stavu lze na dvou a více kolejných tratích provést potřebný počet vlaků (u nákladní dopravy za období 24 h, u osobní dopravy v období 5:00 – 22:00). Pokud potřebný počet vlaků nelze provést, prověřit se, kolik vlaků lze provést po odklonové trase.
- Není-li kapacita odklonové trati dostatečná, převede se regionální doprava ve výlukou dotčeném úseku do ND a opět se prověřit, zda je možné provést potřebný (redukovaný) počet vlaků. V občanské době, tj. 5:00 – 22:00 bude 80 % tras alokováno osobní dopravě a 20 % tras nákladní dopravě. V době nočního skoku, tj. 22:00 – 5:00 bude poměr opačný tzn. 20 % bude alokováno osobní dopravě a 80 % nákladní dopravě.
- Při posuzování, které osobní vlaky budou nahrazeny ND se bude vycházet z principu snadnější nahraditelnosti – upřednostněny budou dálkové vlaky před regionálními, delší vlaky před kratšími, tzn. nahrazovány ND budou primárně vlaky regionální a krátké. V rámci opatření nebude zohledněno, zda jedou vlaky v závazku nebo na komerční riziko. Nebude-li kapacita dostatečná ani po zavedení ND, mohou dopravci přistoupit ke spojení vlaků.
- V nákladní dopravě bude z celkového počtu alokovaných tras vyčleněno 80 % pro vlaky jedoucí podle pravidelného jízdního řádu a 20 % pro vlaky jedoucí v režimu ad hoc. Pokud následně dojde kodřeknutí některého pravidelného vlaku, bude tato kapacita nabídnuta v režimu ad hoc. Při posuzování opatření se bude vycházet z principu četnosti jízdy – přednostně budou odříkány vlaky s menší četností jízdy. Při odříkání tras se budou upřednostňovat vlaky mezistátní před vnitrostátními. U vnitrostátních vlaků budou upřednostněny vlaky zahrnuté do svozového a rozvozového systému. Primárně budou odříkány vlaky lokomotivní.
- Při konstrukci VNJR se využívá svazkování a postupuje se tak, že se zkrusí osobní doprava a k ní se vhodně přiloží trasy pro nákladní dopravu. V době, kdy není vedena osobní doprava se využívá svazkování k převození co největšího počtu vlaků.

Ředitel SŽ GR O12 Ing. Tomáš Rolník, MBA:

- V souvislosti s výše představeným návrhem požádal zúčastněné o jeho přečtení a zaslání vyjádření v rámci zpětné vazby.

Zástupce sdružení ŽESNAD.CZ Ing. Jaroslav Tyle:

- Vyjádřil prvotní názor k představenému návrhu pravidel s tím, že ho vnímá jako nevyvážený a více zohledňující osobní dopravu. Upozornil, že osobní doprava může být nahrazena prostředky ND, kdežto nákladní doprava nikoliv. O nastavení pravidel je proto třeba dále jednat.

Vyjádření SŽ: Představený návrh pravidel není definitivním návrhem. Pravidla lze na základě jednání dále upravovat a modifikovat. Jednání budou probíhat v první polovině roku 2026.

Zástupce dopravce České dráhy, a. s. Ing. Ondřej Štěpán:

- Poděkoval za snahu nastavit pravidla. O jejich konečné podobě bude třeba dále diskutovat. V souvislosti s požadavkem SŽ na zaslání vyjádření požádal, aby tato problematika byla řešena spíše formou jednání než korespondenčně.

Vyjádření SŽ: Požadavek dopravce bereme na vědomí a určitě bude k dané problematice svoláno v roce 2026 jednání, spojené například s jednáním k České Třebové.

Zástupce ROPID Ing. Miroslav Valenta:

- Vyjádřil stanovisko ROPIDu, který vítá snahu o sjednocení pravidel, ale upozornil, že bude nutné vést další jednání k dané problematice a nelze dogmaticky na všech tratích uplatňovat jednotný postup například při vedení ND, odklonové vozby a podobně. Je třeba vždy ponechat určitý prostor pro specifické případy.

Vyjádření SŽ: Stanovisko ROPIDu bereme na vědomí. Jak již bylo řečeno, nejedná se o definitivní návrh, ale výchozí materiál k zahájení diskuse.

Zástupce IDSK Ing. Martin Zahradka:

- Poděkoval za snahu o stanovení pravidel, ale současně podpořil stanovisko ROPIDu, že je třeba brát v potaz, že ne vždy bude možné jejich dogmatické uplatnění. Pravidla musí být nastavena tak, aby v nich mohla být zohledněna i jednotlivá specifika.

Vyjádření SŽ: Stanovisko IDSK bereme na vědomí.

Zástupce dopravce HSL – Logistik, s. r. o. p. Michal Maruš:

- Poděkoval za možnost podílet se na jejich sestavování. Upozornil, že na každou výlukou je třeba pohlížet podle jejího charakteru, zejména u nočních výluk se ZP a vyčerpanou kapacitou, a řešit otázku, jakým způsobem realizovat nákladní dopravu apod.

Vyjádření SŽ: Stanovisko dopravce bereme na vědomí a děkujeme za podnět

6. Závěr

DOK pro roky 2027 a 2028 budou dále aktualizovány podle vývoje příprav jednotlivých staveb.

SŽ plánuje v měsíci únoru uspořádat Workshop pro dopravce, na kterém bude řešena i problematika přednesená na této konzultaci. Dále bude představena plánovaná digitalizace a vize SŽ při rozvoji systému CSV a dalších aplikací.

Příloha č. 3 Mapy omezení na páteřních tratích do roku 2030

1. Modernizační stavby na rameni Ústí nad Labem – Chomutov – Cheb
Litoměřice dolní nádraží – Ústí nad Labem-Střekov – Děčín
Lovosice – Ústí nad Labem – Děčín
2. Modernizační stavby na rameni Velký Osek – Hradec Králové – Choceň
3. Modernizační stavby na rameni Kolín – Havlíčkův Brod – Brno
4. Modernizační stavby na rameni Přerov – Ostrava – Bohumín

Modernizační stavby na rameni Ústí nad Labem – Chomutov – Cheb Litoměřice dolní nádraží – Ústí nad Labem-Střekov – Děčín Lovosice – Ústí nad Labem – Děčín

aktuální stav připravovaných a realizovaných staveb (dle stavu k 29. 09. 2025)

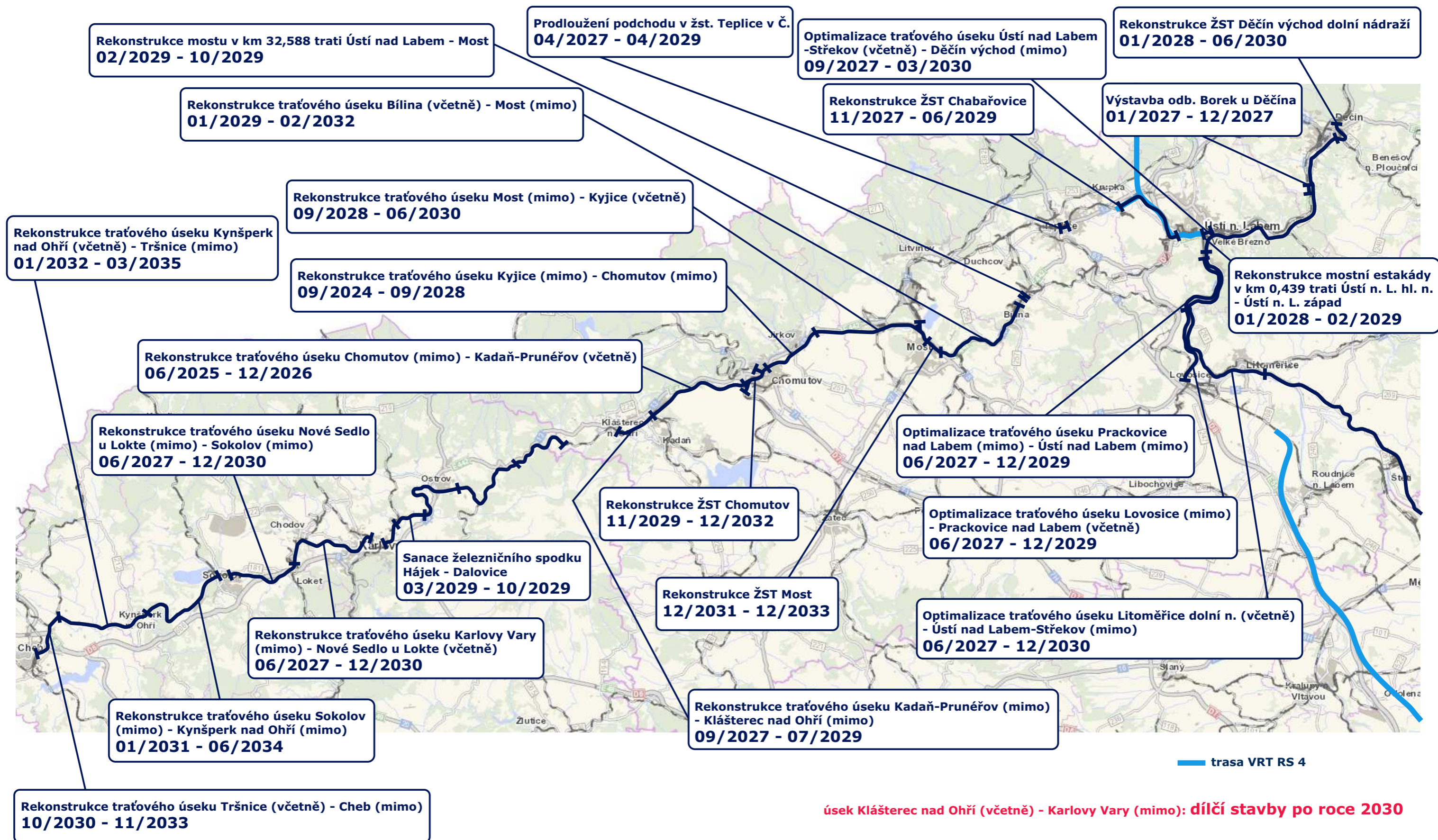

Modernizační stavby na rameni Ústí nad Labem – Chomutov – Cheb Litoměřice dolní nádraží – Ústí nad Labem-Střekov – Děčín Lovosice – Ústí nad Labem – Děčín

plánovaná omezení provozu v roce **2026** (dle stavu k 29. 09. 2025)

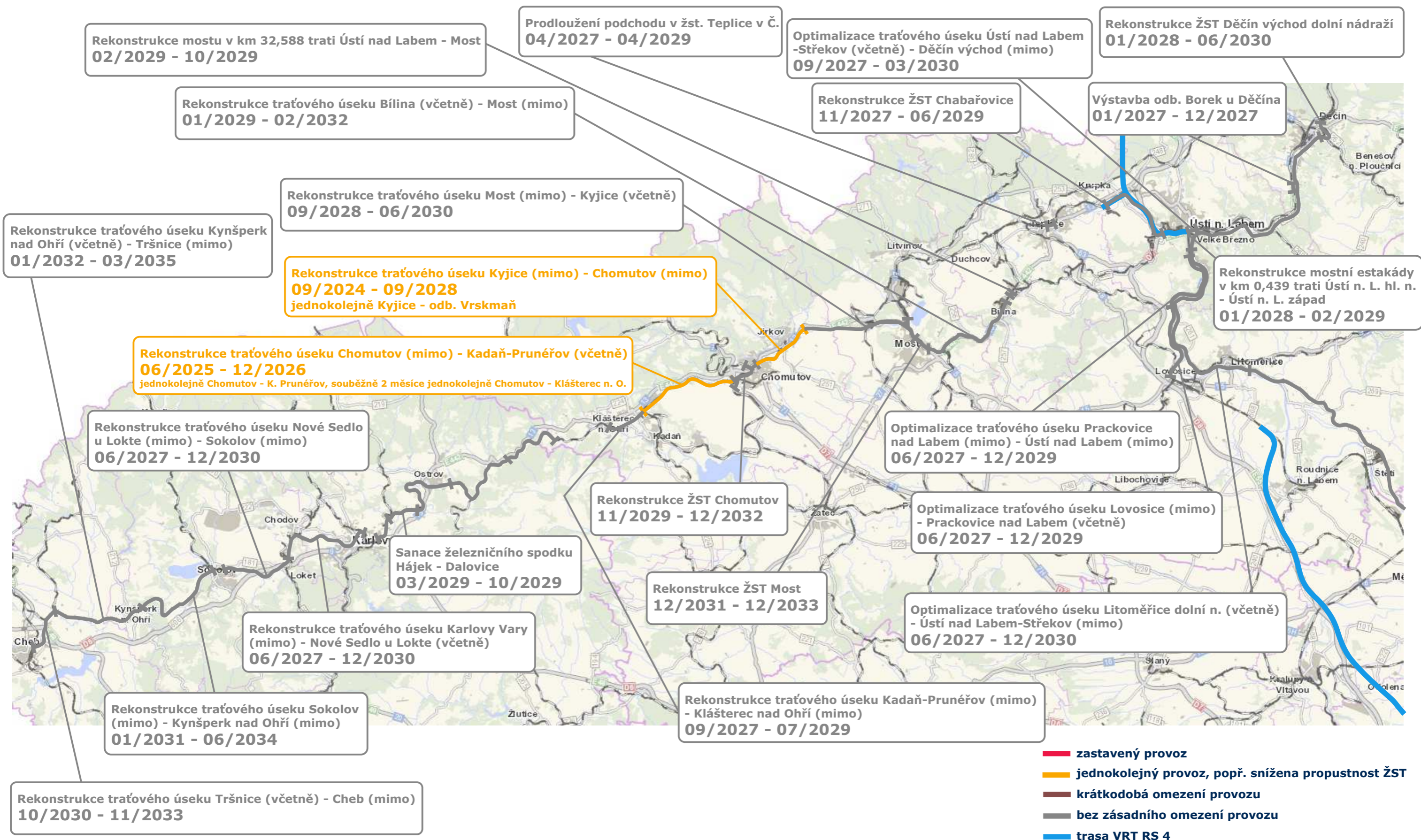

Modernizační stavby na rameni Ústí nad Labem – Chomutov – Cheb Litoměřice dolní nádraží – Ústí nad Labem-Střekov – Děčín Lovosice – Ústí nad Labem – Děčín

Poznámka: V úseku Lovosice – Děčín výluka vždy jen v jednom mezistaničním úseku plánovaná omezení provozu v roce **2027** (dle stavu k 29. 09. 2025)

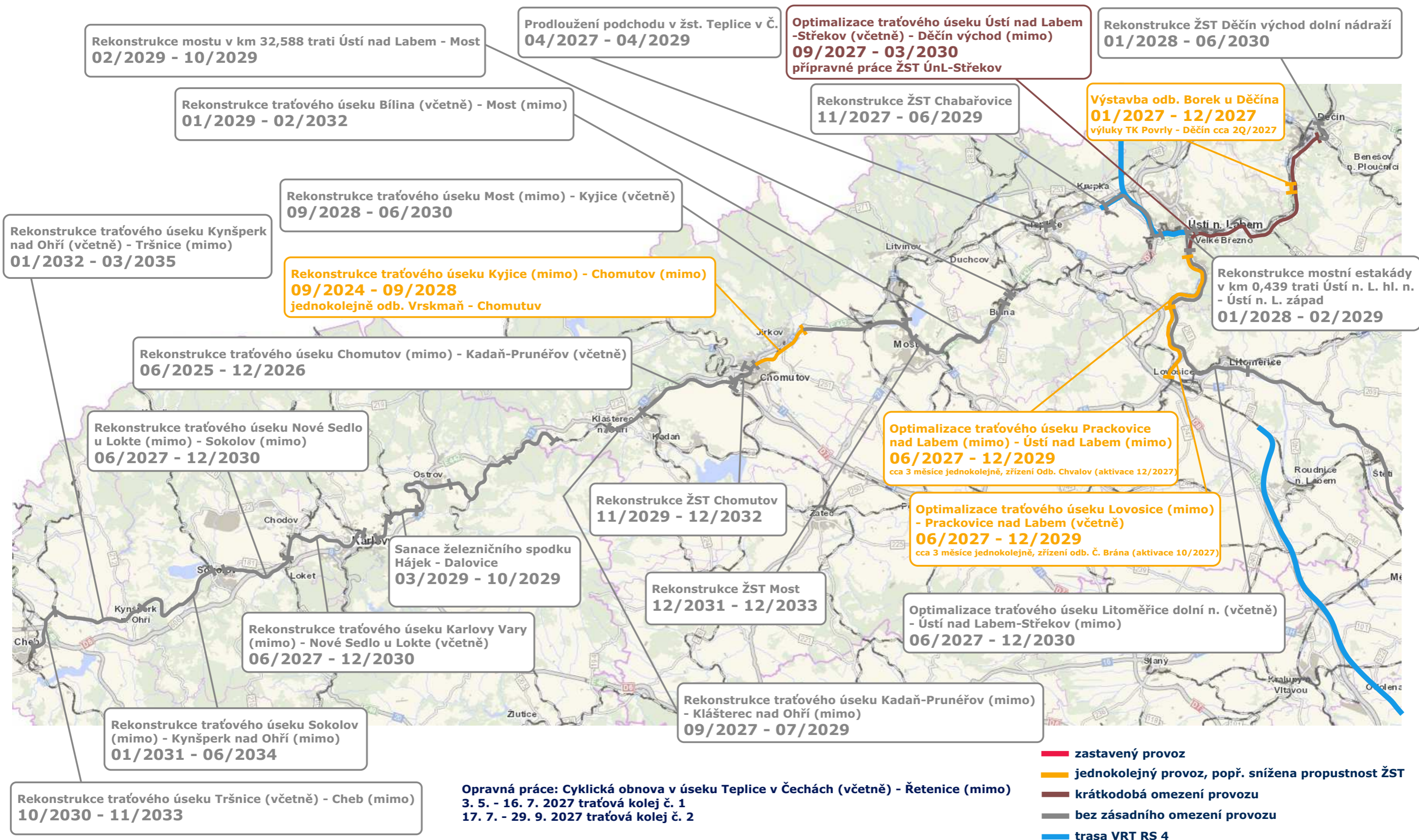

Modernizační stavby na rameni Ústí nad Labem – Chomutov – Cheb Litoměřice dolní nádraží – Ústí nad Labem-Střekov – Děčín Lovosice – Ústí nad Labem – Děčín

Poznámka: Zastavené provozy vždy jen na jednom břehu Labe

plánovaná omezení provozu v roce **2028** (dle stavu k 29. 09. 2025)

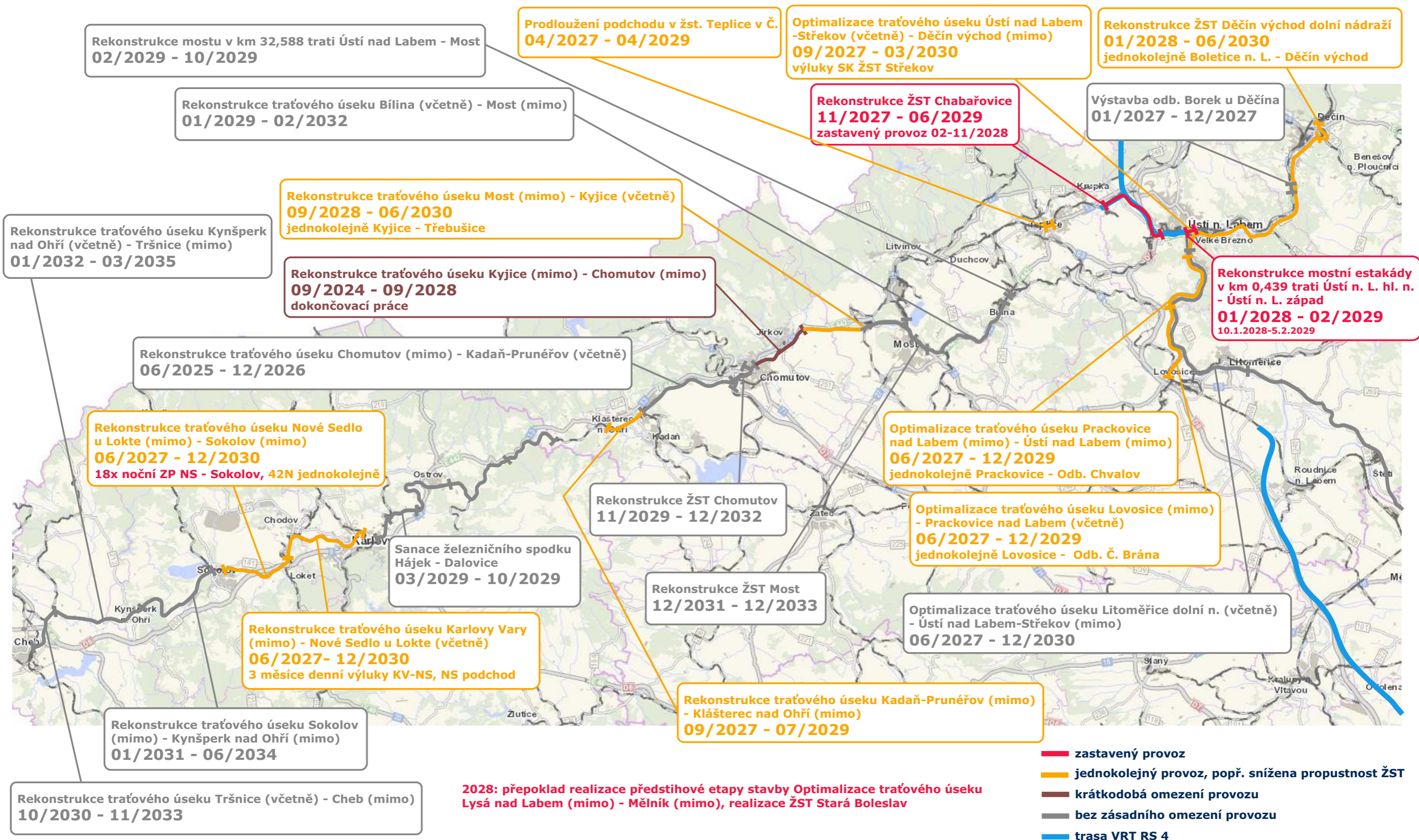

Modernizační stavby na rameni Ústí nad Labem – Chomutov – Cheb Litoměřice dolní nádraží – Ústí nad Labem-Střekov – Děčín Lovosice – Ústí nad Labem – Děčín

Poznámka: Zastavené provozy vždy jen na jednom břehu Labe

plánovaná omezení provozu v roce **2029** (dle stavu k 29. 09. 2025)

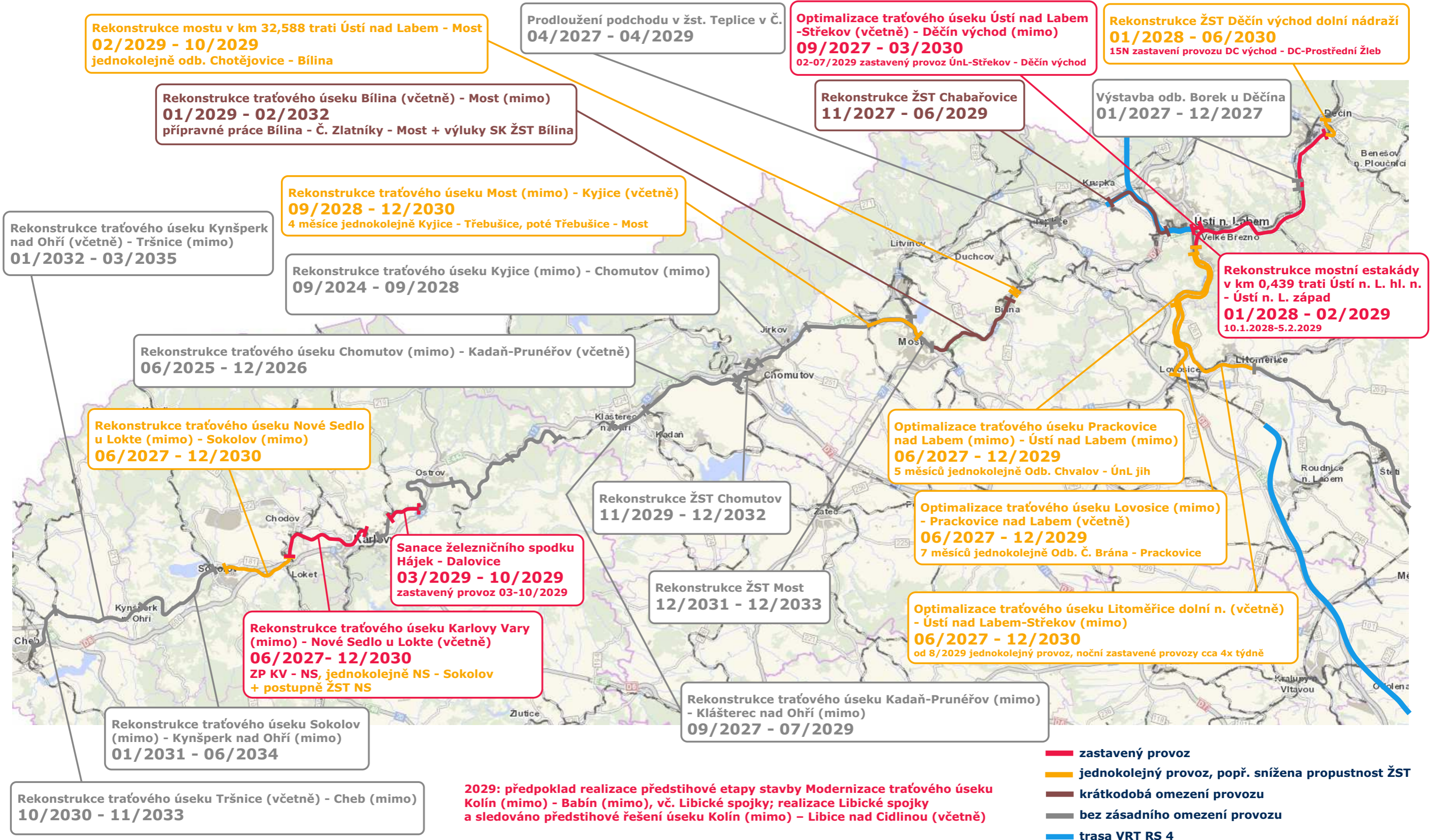

Stav přípravy jednotlivých staveb:

Rekonstrukce mostní estakády v km 0,439 trati Ústí n. L. hl. n. - Ústí n. L. západ: dokončena dokumentace pro společné povolení, připravuje se podání žádosti o povolení záměru a probíhá zpracování dokumentace pro provádění stavby

Rekonstrukce ŽST Chabařovice: probíhá zpracování dokumentace pro povolení stavby

Prodloužení podchodu v ŽST Teplice v Čechách: probíhá zpracování dokumentace pro povolení stavby

Rekonstrukce mostu v km 32,588 trati Ústí nad Labem - Most: probíhá zpracování projektové dokumentace pro společné povolení

Rekonstrukce traťového úseku Bílina (včetně) - Most (mimo): dokončena dokumentace pro společné povolení podle liniového zákona, 04/2025 byla podána žádost o povolení záměru

Rekonstrukce ŽST Most: připravuje se veřejná zakázka na zhotovitele dokumentace pro povolení stavby

Rekonstrukce traťového úseku Most (mimo) - Kyjice (včetně): probíhá zpracování dokumentace pro společné povolení (překlopení na DPS)

Rekonstrukce ŽST Chomutov: připravuje se veřejná zakázka na zpracování dokumentace pro povolení stavby a dokumentace pro provádění stavby

Rekonstrukce traťového úseku Kadaň-Prunéřov (mimo) - Klášterec nad Ohří (mimo): probíhá zpracování záměru projektu

Sanace železničního spodku Hájek - Dalovice: probíhá zpracování dokumentace pro společné povolení (překlopení na DPS)

Rekonstrukce traťového úseku Karlovy Vary (mimo) - Nové Sedlo u Lokte (včetně): probíhá zpracování dokumentace pro společné povolení

Rekonstrukce traťového úseku Nové Sedlo u Lokte (mimo) - Sokolov (mimo): probíhá zpracování dokumentace pro společné povolení

Rekonstrukce traťového úseku Sokolov (mimo) - Kynšperk nad Ohří (mimo): schválen záměr projektu, probíhá veřejná zakázka na zpracování inženýrsko-geologického průzkumu

Rekonstrukce traťového úseku Kynšperk nad Ohří (včetně) - Tršnice (mimo): schválen záměr projektu, probíhá VZ na zpracování IGP

Rekonstrukce traťového úseku Tršnice (včetně) - Cheb (mimo): schválen záměr projektu, probíhá VZ na zpracování IGP

Optimalizace traťového úseku Litoměřice dolní n. (včetně) - Ústí nad Labem-Střekov (mimo): zpracovává se projektová dokumentace pro společné povolení

Optimalizace traťového úseku Ústí nad Labem-Střekov (včetně) - Děčín východ (mimo): zpracovává se projektová dokumentace pro společné povolení, probíhá uzavírání dodatku (konverze, ochranná opatření TV, technické řešení Jakubského tunelu)

Rekonstrukce ŽST Děčín východ dolní nádraží: zpracovává se projektová dokumentace pro společné povolení, uzavírá se dodatek ohledně napájení

Optimalizace traťového úseku Lovosice (mimo) - Prackovice nad Labem (včetně): schválen záměr projektu, probíhá zpracování dokumentace pro povolení stavby

Optimalizace traťového úseku Prackovice nad Labem (mimo) - Ústí nad Labem (mimo): schválen záměr projektu, probíhá zpracování dokumentace pro povolení stavby

Výstavba odb. Borek u Děčína: schválen záměr projektu, probíhá zpracování dokumentace pro společné povolení dle liniového zákona (překlopení na DPS)

Okrajové podmínky souběžné realizace výluk na pravém i levém břehu Labe:

V rámci realizace nesmí dojít k souběžnému zastavenému provozu na obou březích.

Pro levý břeh Labe nutné zastavené provozy v obou TK provádět jen v noční době.

Pro pravý břeh Labe uskutečnit zastavené provozy obou TK v denní době dle níže uvedeného modelu navrženého odborem O12.

V případě nickolejného provozu v úseku Ústí n./L.-Střekov – Děčín východ:

**-nesmí dojít k zásadním omezením v úseku Kralupy n./Vlt. – Ústí n./L. (zastavený provoz) v jakékoli části dne včetně nočních hodin,
-úsek Ústí n./L. – Děčín hl.n. musí být bez omezení.**

Pro pravý břeh Labe navrhujeme obdobný model výluk, který již byl realizován v Německu v údolí Labe, tedy zastavený provoz vždy v určené dny v týdnu v denní době po dobu $\frac{3}{4}$ roku. V případě pravobřežní trati by se jednalo o pondělí v čase cca 8:00 – 16:00.

U stavby Litoměřice – Ústí n./L.-Střekov bude pravděpodobně potřeba zastavených provozů pro realizaci činností z osy koleje (nejspíš v denní době kvůli hlukovým limitům), bylo doporučeno připravovat dokumentace (POV) v tomto smyslu.

V případě potřeby nepřetržitého zastaveného provozu (např. pro aktivaci ZZ) lze uvažovat o období pátek 20:00 – pondělí 16:00. Po dobu nepřetržitého zastaveného provozu musí být na druhém břehu zachován dvoukolejný provoz.

V případě úseku Kralupy n./Vlt. – Děčín st. hr. je nutno uvažovat pouze noční zastavené provozy; výjimkou je výluka v rámci stavby Nelahozeveských tunelů, která je v DUR stanovena na délku 1x 9 dní a 1x 7 dní nepřetržitě.

ETCS státní hranice Německo - Dolní Žleb - Kralupy n. Vlt.

Podmínky pro tvorbu harmonogramu a pro výlukovou činnost stavby:

Předpokládá se realizovat veškeré práce vyžadující výluky kolejí (ev. i trakčního vedení) před zahájením aktivace nových zabezpečovacích zařízení (např. úpravy trakčního vedení, stavba návěstidel, atd.) nebo až po kompletním dokončení aktivací ZZ.

Připouští se plánovat výluky traťové koleje maximálně ve dvou mezistaničních úsecích současně, přičemž maximálně jedna výluka v úseku Kralupy nad Vltavou – Lovosice a jedna výluka v úseku Lovosice – Děčín st. hr. SRN. Současně musí být mezi dvěma úseky s výlukou alespoň jeden mezistaniční úsek bez výluky traťové koleje.

Připouští se plánovat výluku traťového zabezpečovacího zařízení maximálně v jednom mezistaničním úseku a současně výluku staničního zabezpečovacího zařízení maximálně na jednom záhlaví a zhlaví (a staničních kolejích) jedné dopravní.

Nepřipouští se plánovat v celém úseku stavby současně výluku traťové koleje a výluku zabezpečovacího zařízení.

Pro výluky přejezdových zabezpečovacích zařízení projedná zhotovitel uzavření přejezdů pro všechny uživatele příslušných pozemních komunikací – vyjma přejezdů, které jsou součástí přístupových cest na nástupiště zastávek.

Modernizace trati Hradec Králové - Pardubice - Chrudim, 2. stavba, zdvoukolejnění Opatovice nad Labem - Hradec Králové, 1. etapa ŽST Hradec Králové hl.n.
- zahájení 12/2024 demolicí pozem. objektu

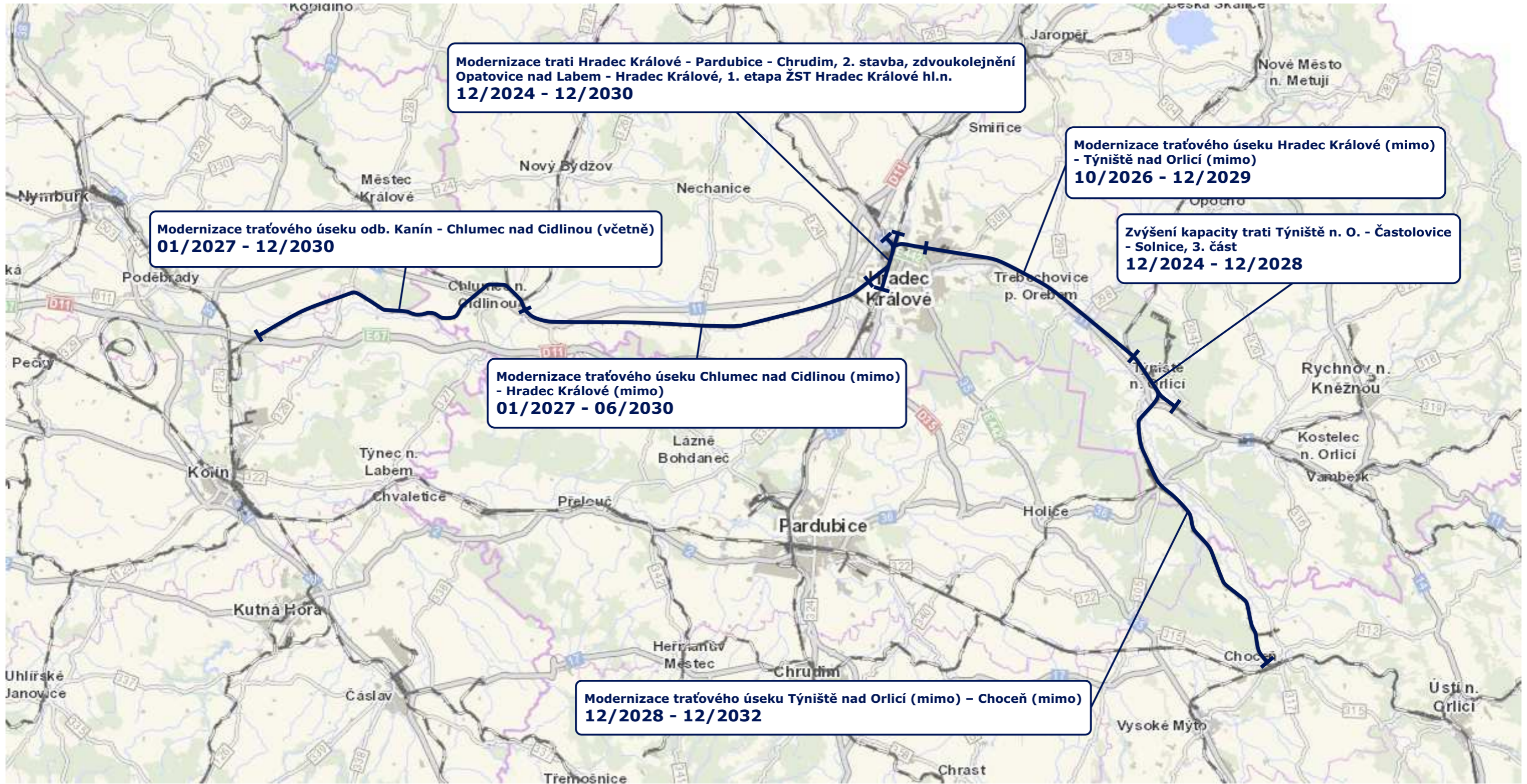

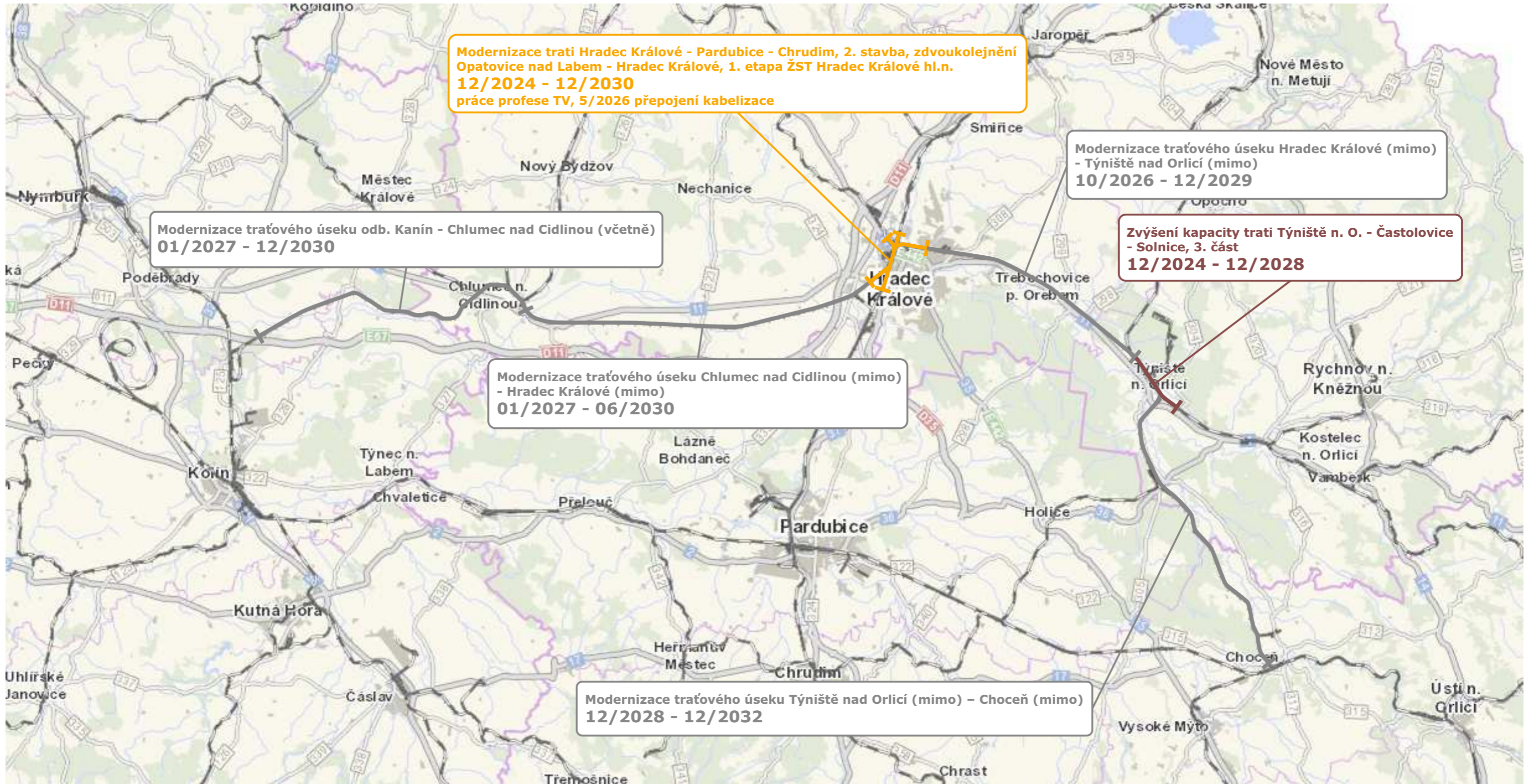

- zastavený provoz
- jednokolejný provoz, popř. snížena propustnost ŽST
- krátkodobá omezení provozu
- bez zásadního omezení provozu

Poznámka: Zajistěn přístup do ŽST Chlumeck n. Cidl.; NAD za R10 v úseku Poděbrady – Hradec Králové hl. n.

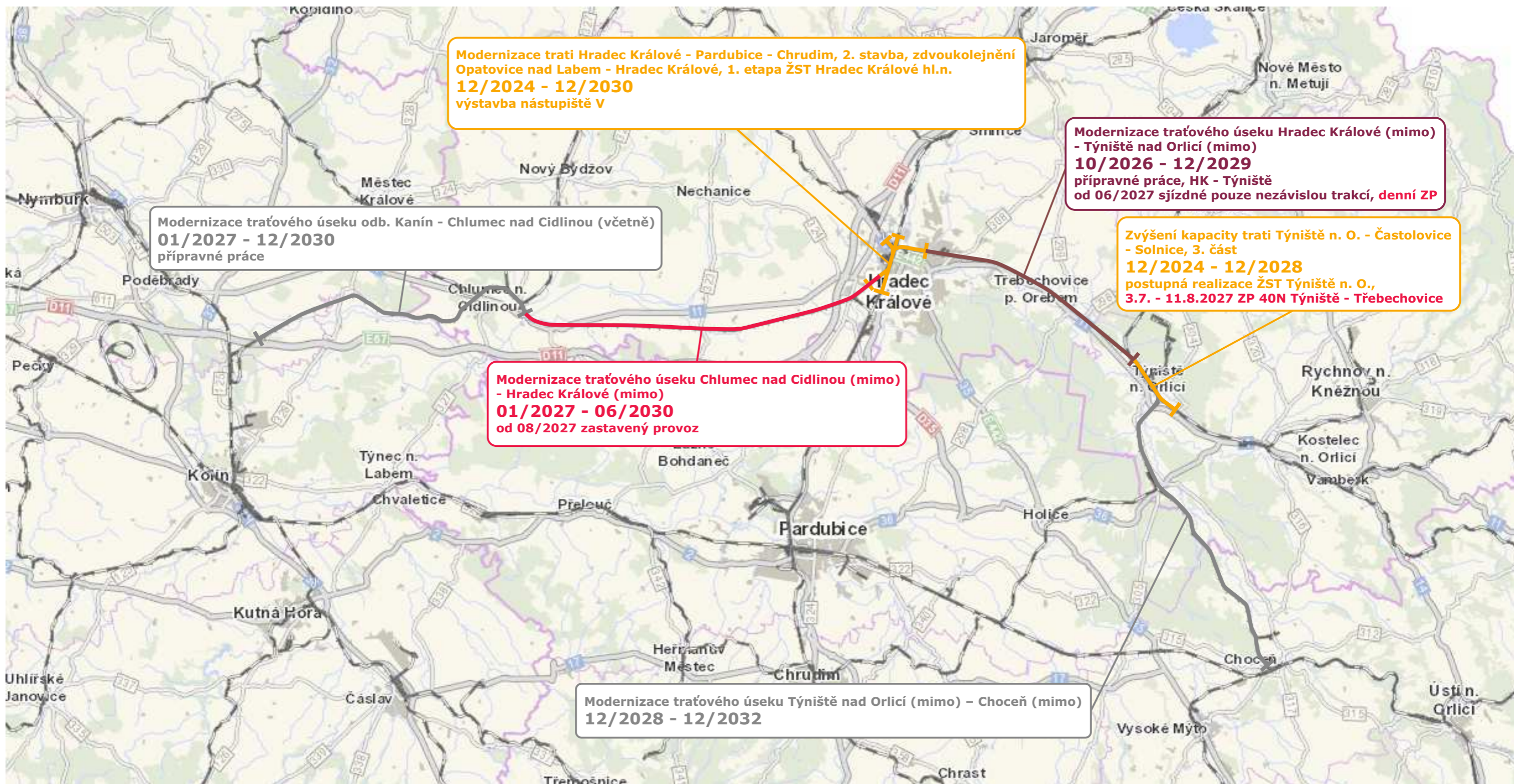

- zastavený provoz
- jednokolejný provoz, popř. snížena propustnost ŽST
- krátkodobá omezení provozu
- bez zásadního omezení provozu

Poznámka: Zajistěn přístup do ŽST Chlumeck n. Cidl.; NAD za R10 v úseku Poděbrady – Hradec Králové hl. n.
Zajištěn přístup do Týniště n. O. a Solnice trs Choceň, vyjma ZP Týniště n. O. – Borohrádek v 09-10/2028.
Přístup do Solnice při ZP Týniště n. O. – Borohrádek k řešení.

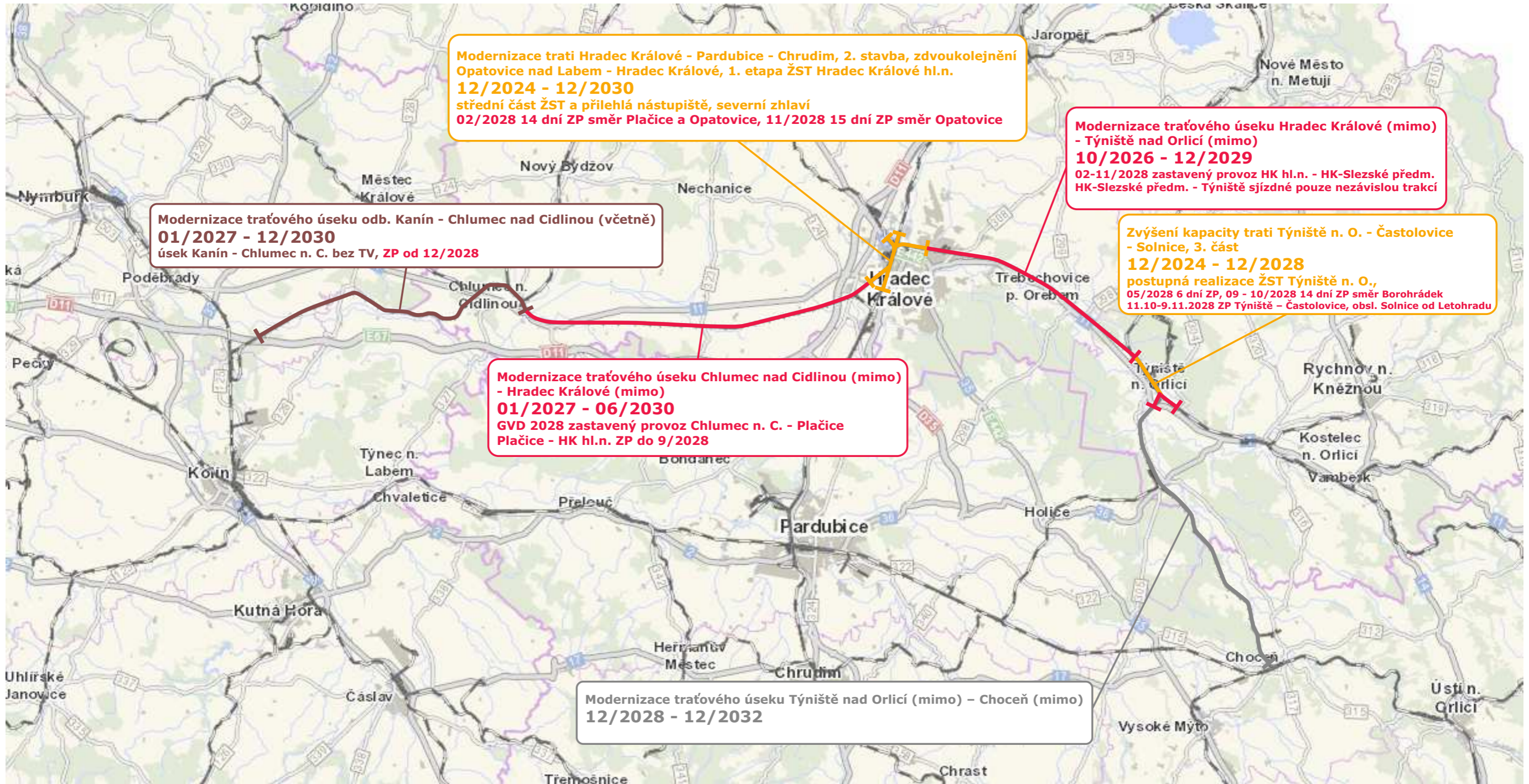

Modernizace trati Hradec Králové - Pardubice - Chrudim, 2. stavba, zdvoukolejnění
Opatovice nad Labem - Hradec Králové, 1. etapa ŽST Hradec Králové hl.n.
12/2024 - 12/2030
střední část ŽST a přílehlá nástupiště, severní zhlaví
02/2028 14 dní ZP směr Plačice a Opatovice, 11/2028 15 dní ZP směr Opatovice

Modernizace traťového úseku Hradec Králové (mimo)
- Týniště nad Orlicí (mimo)
10/2026 - 12/2029
02-11/2028 zastavený provoz HK hl.n. - HK-Slezské předm.
HK-Slezské předm. - Týniště sjezdné pouze nezávislou trakcí

Modernizace traťového úseku odb. Kanín - Chlumeck nad Cidlinou (včetně)
01/2027 - 12/2030
úsek Kanín - Chlumeck n. C. bez TV, ZP od 12/2028

Zvýšení kapacity trati Týniště n. O. - Častolovice
- Solnice, 3. část
12/2024 - 12/2028
postupná realizace ŽST Týniště n. O.,
05/2028 6 dní ZP, 09 - 10/2028 14 dní ZP směr Borohrádek
11.10-9.11.2028 ZP Týniště - Častolovice, obsl. Solnice od Letohradu

Modernizace traťového úseku Chlumeck nad Cidlinou (mimo)
- Hradec Králové (mimo)
01/2027 - 06/2030
GVD 2028 zastavený provoz Chlumeck n. C. - Plačice
Plačice - HK hl.n. ZP do 9/2028

Modernizace traťového úseku Týniště nad Orlicí (mimo) - Choceň (mimo)
12/2028 - 12/2032

- zastavený provoz
- jednokolejný provoz, popř. snížena propustnost ŽST
- krátkodobá omezení provozu
- bez zásadního omezení provozu

**Poznámka: Zajistěn přístup do ŽST Chlumeck n. Cidl.; NAD za R10 v úseku Poděbrady – Hradec Králové hl. n.
Zajištěn přístup do Týniště n. O. a Solnice trs Choceň.**

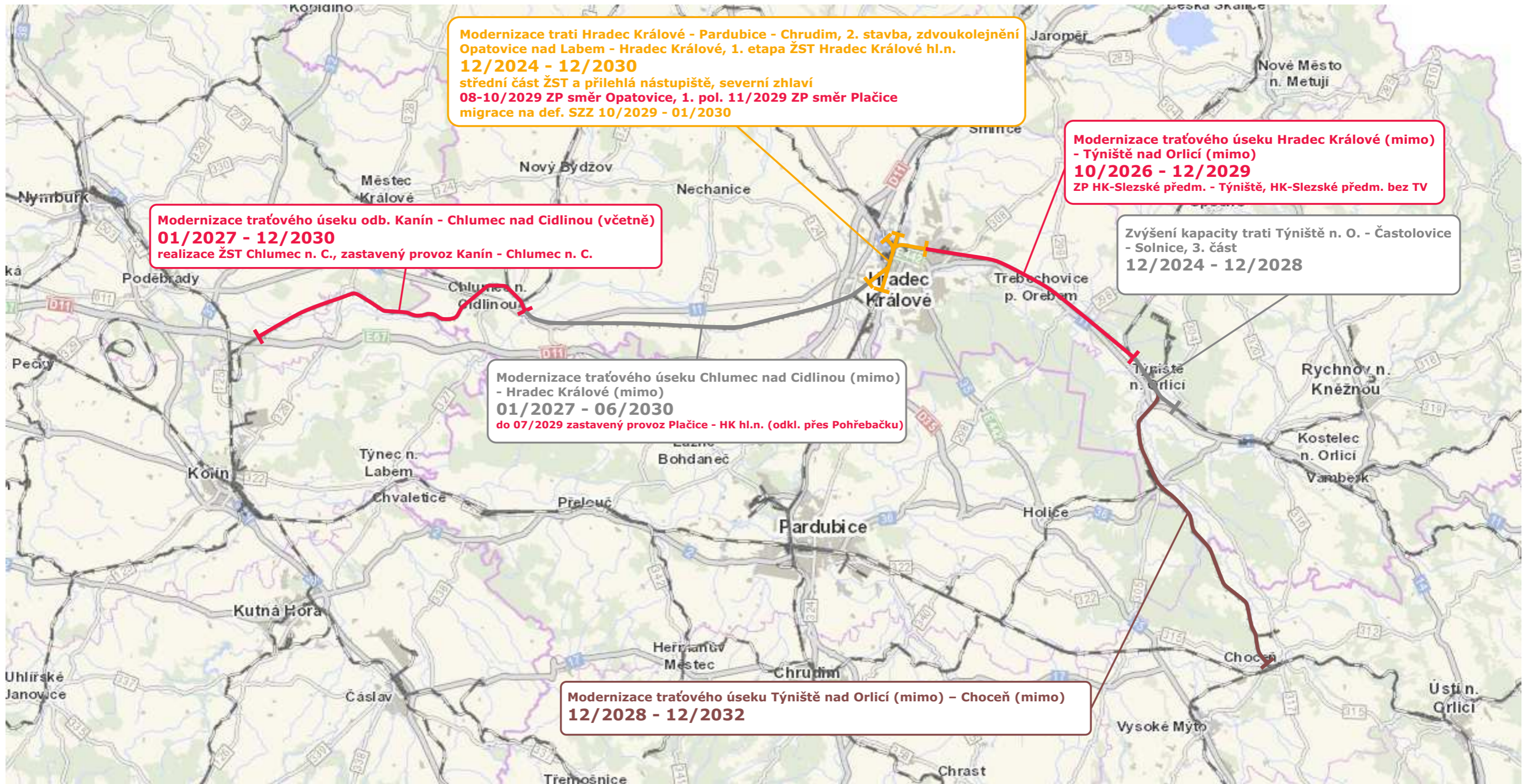

- zastavený provoz**
- jednokolejný provoz, popř. snížena propustnost ŽST**
- krátkodobá omezení provozu**
- bez zásadního omezení provozu**

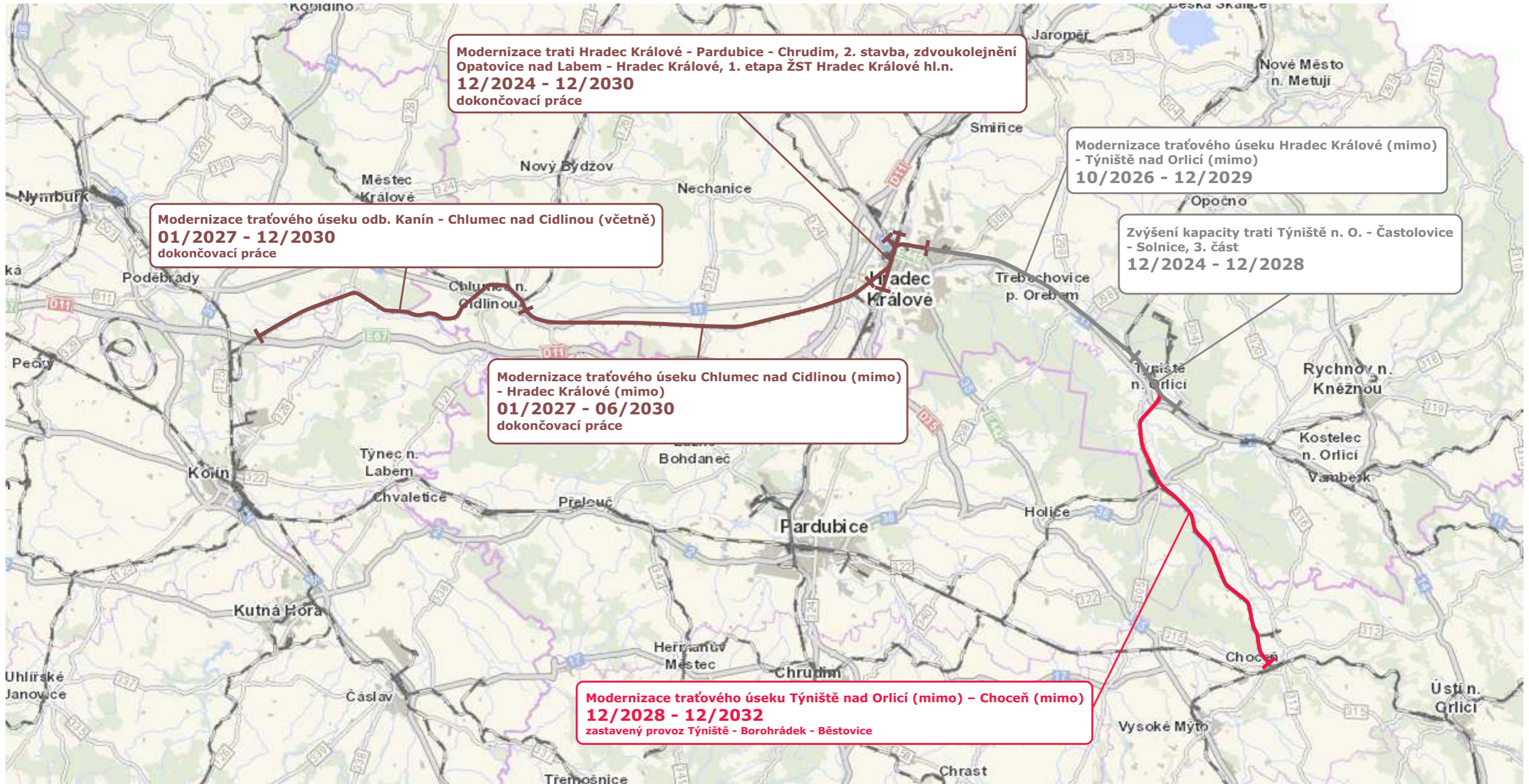

- zastavený provoz**
- jednokolejný provoz, popř. snížena propustnost ŽST**
- krátkodobá omezení provozu**
- bez zásadního omezení provozu**

Modernizační stavby na rameni Velký Osek – Hradec Králové – Choceň

Stav přípravy jednotlivých staveb:

Modernizace traťového úseku odb. Kanín - Chlumeck nad Cidlinou (včetně): 9/2025 podána žádost o povolení záměru, probíhá zpracování dokumentace pro provádění stavby

Modernizace traťového úseku Chlumeck nad Cidlinou (mimo) - Hradec Králové (mimo): probíhá zpracování dokumentace pro provádění stavby

**Modernizace trati Hradec Králové - Pardubice - Chrudim, 2. stavba, zdvoukolejnění Opatovice nad Labem - Hradec Králové, 1. etapa
ŽST Hradec Králové hl.n.: podpis smlouvy na realizaci stavby 1.etapy - v závislosti na zahájení povolení záměru a jeho nabytí právní moci**

Modernizace traťového úseku Hradec Králové (mimo) - Týniště nad Orlicí (mimo): probíhá zpracování dokumentace pro provádění stavby

Modernizace traťového úseku Týniště nad Orlicí (mimo) – Choceň (mimo): probíhá zpracování dokumentace pro povolení stavby

**Zvýšení kapacity trati Týniště n. O. - Častolovice - Solnice, 3. část: probíhá realizace I. etapy stavby (především výhybna Rašovice);
pro II. etapu (zbytek stavby) probíhá zpracování dokumentace pro stavební povolení**

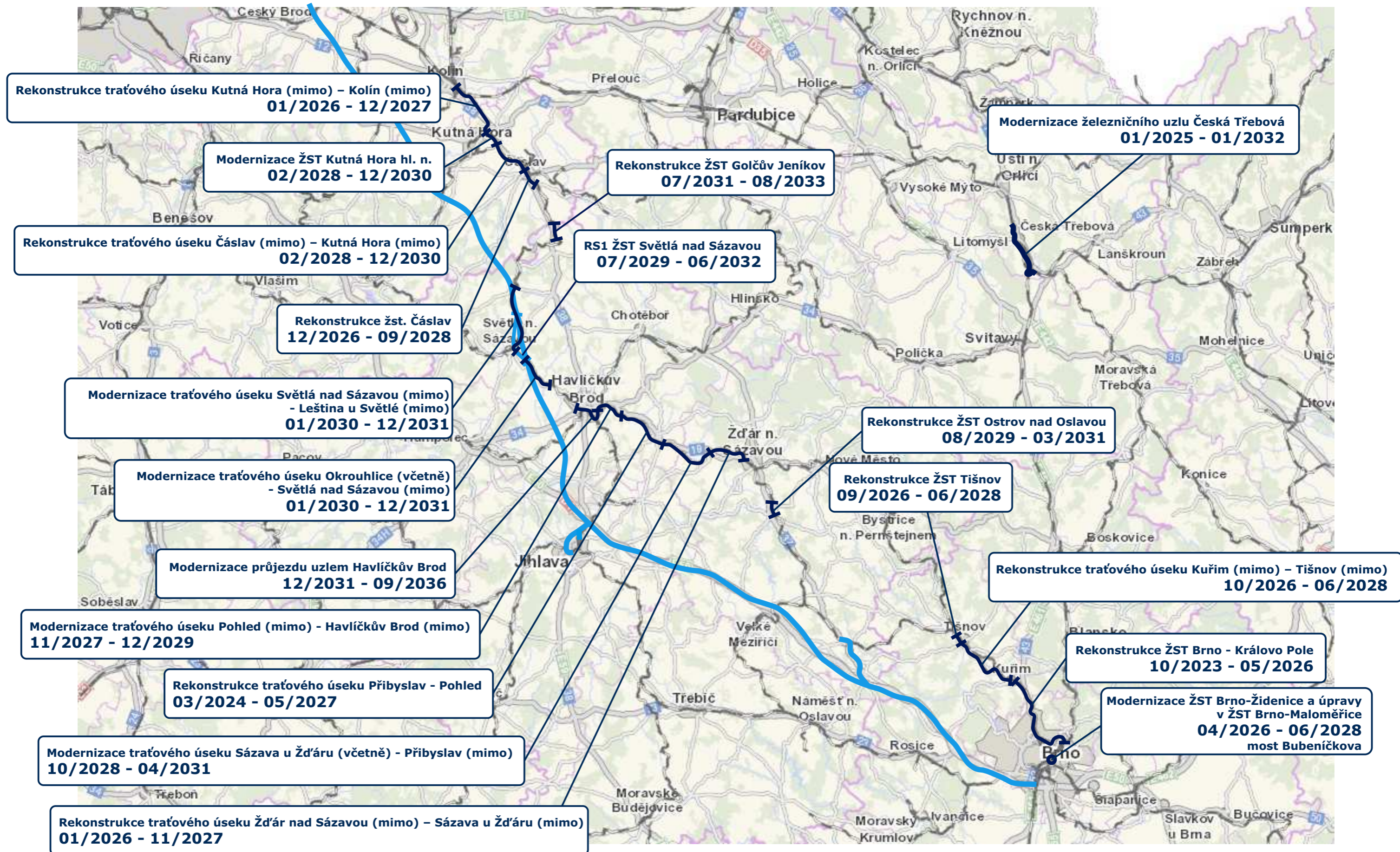

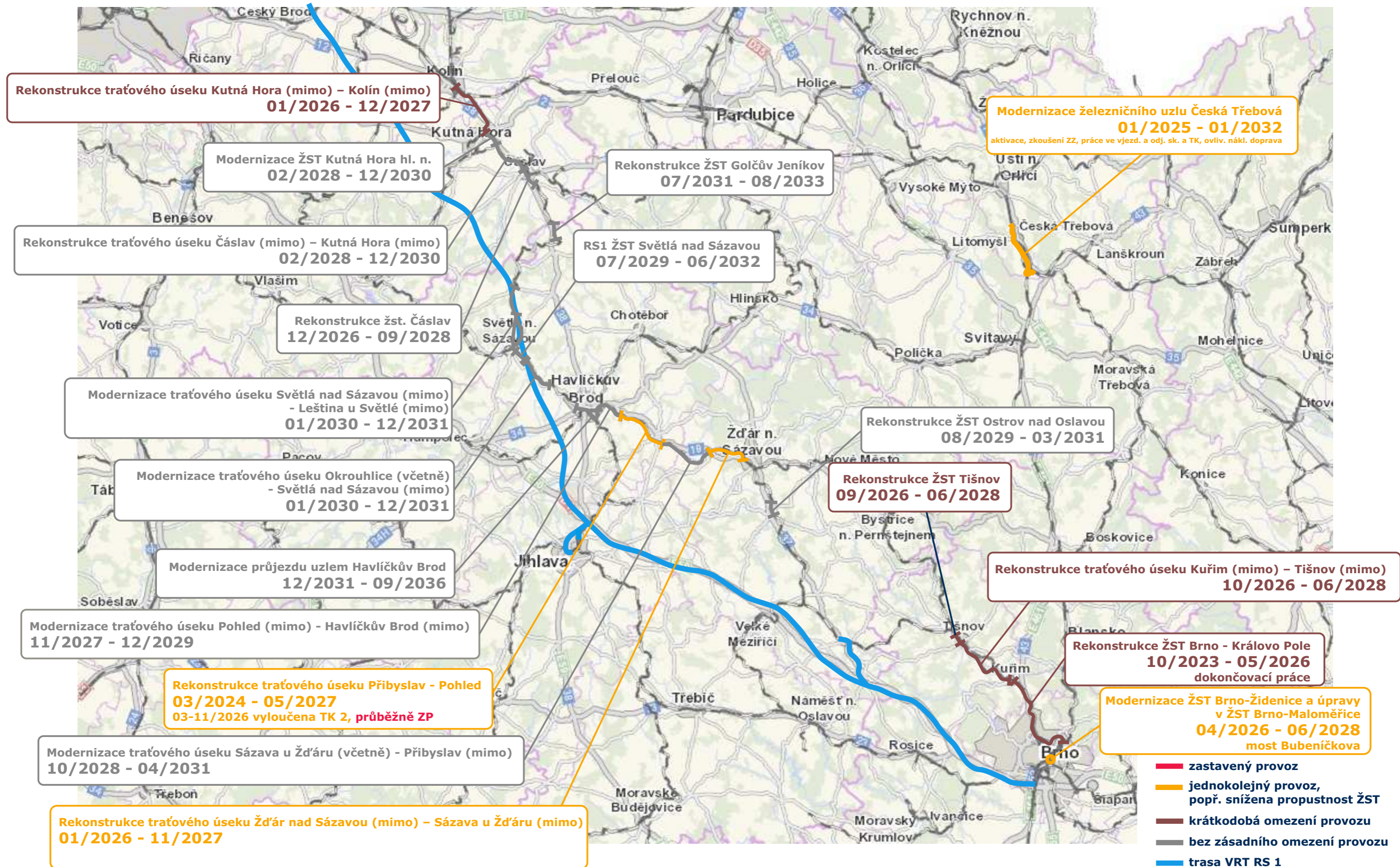

Poznámka: Souběhy výluk TK současně Čáslav – Kutná Hora a Kutná Hora – Kolín podmíněny souběhem se ZP trs Tišnov a trs Kostelec u Jihlavy

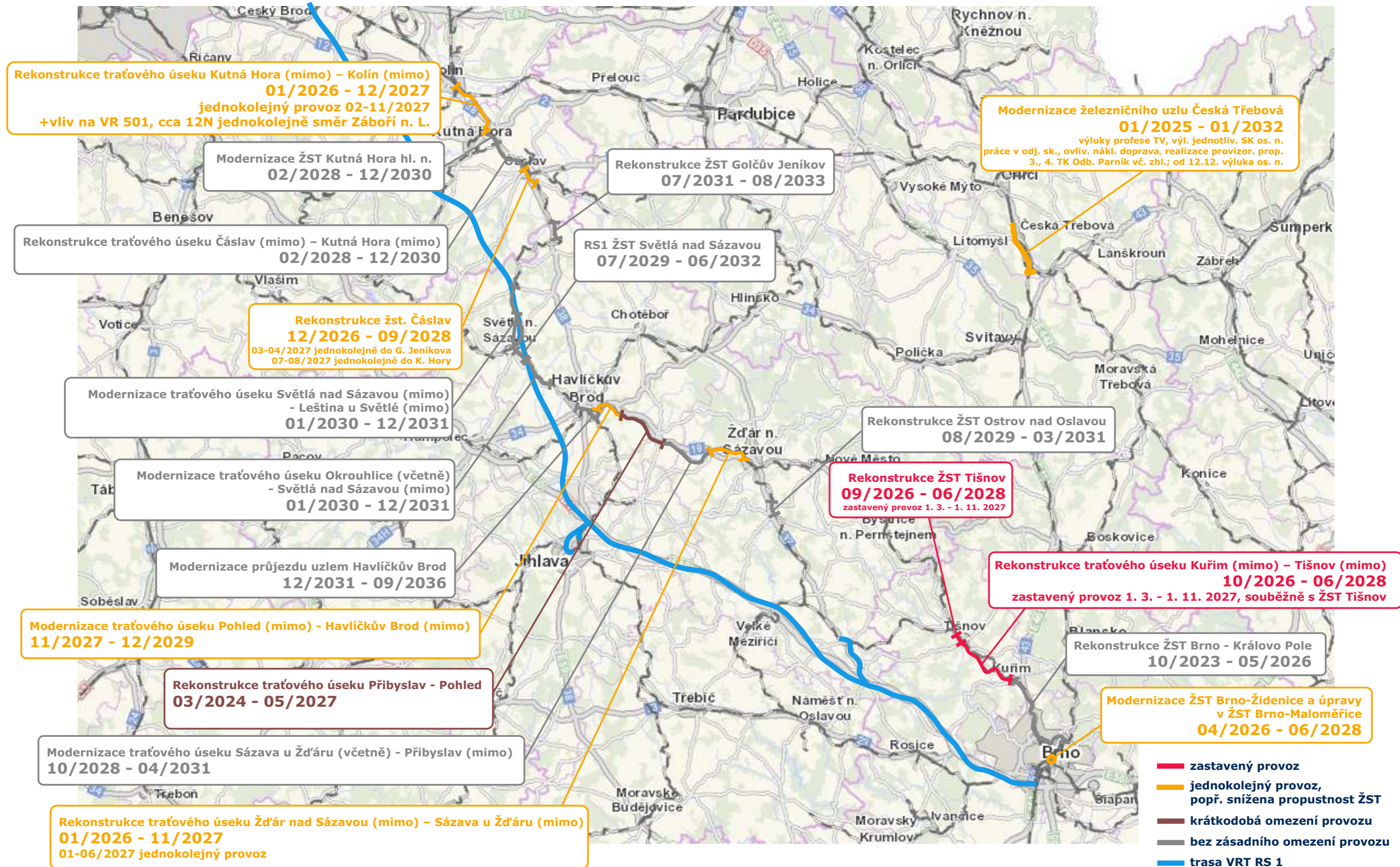

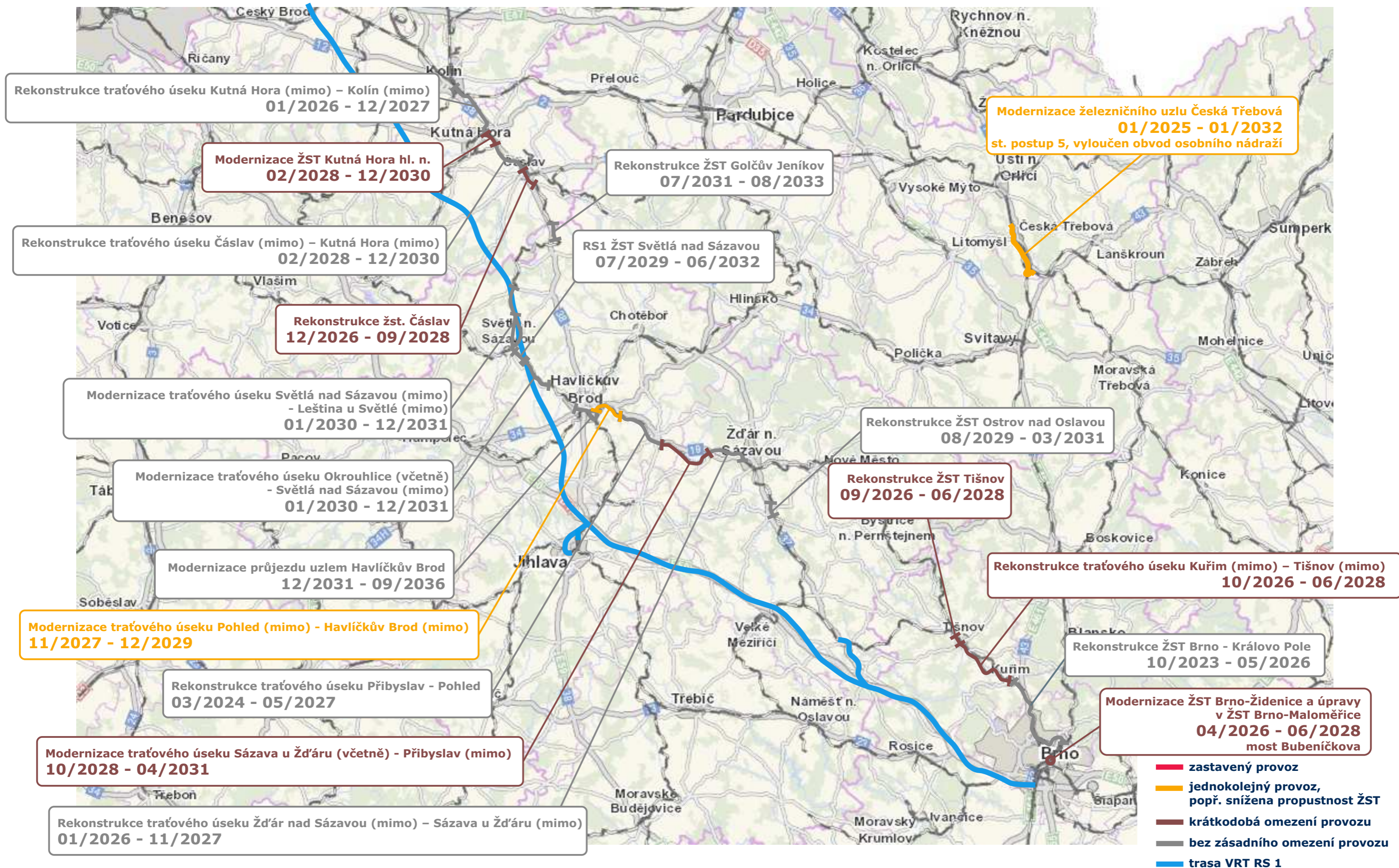

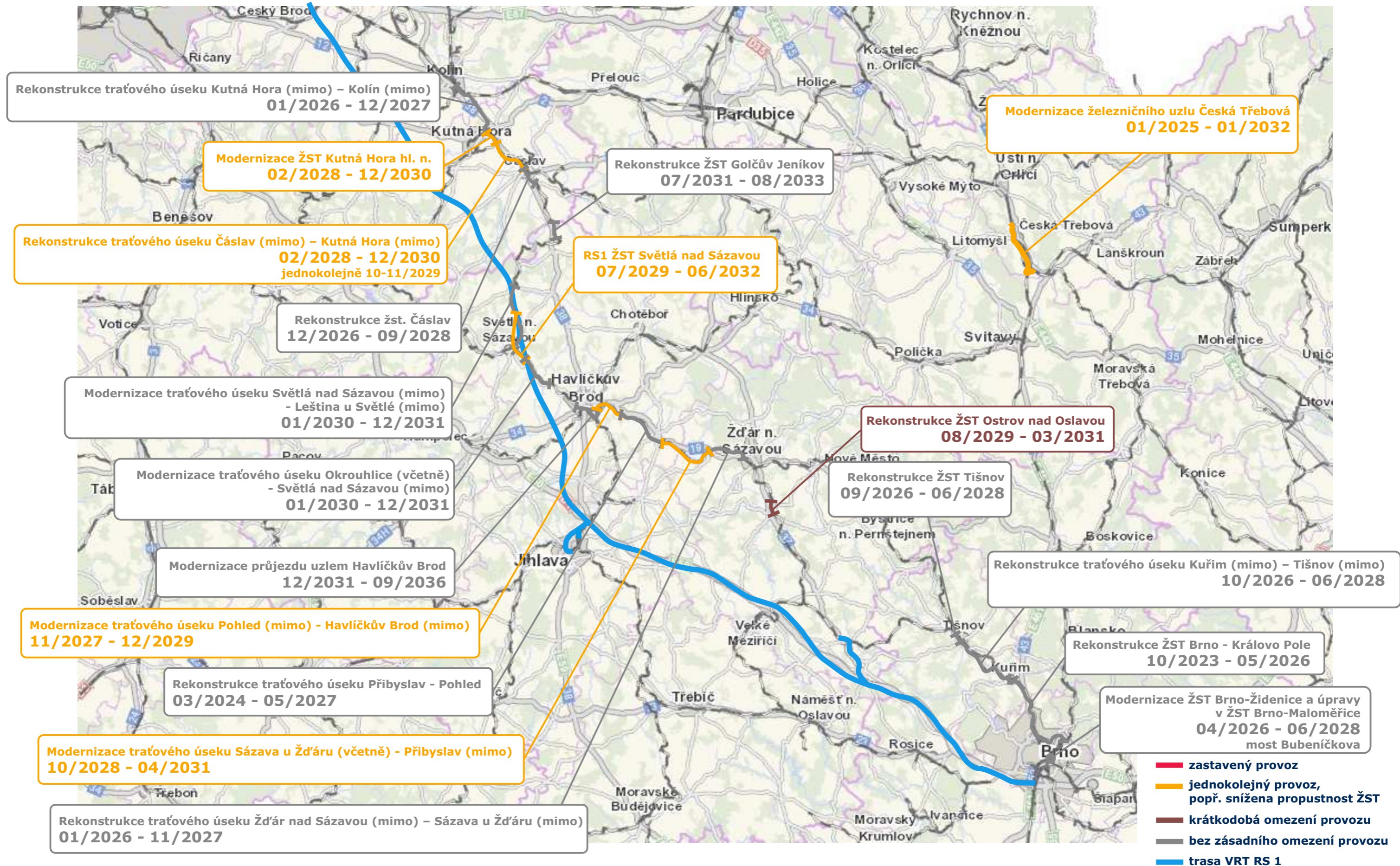

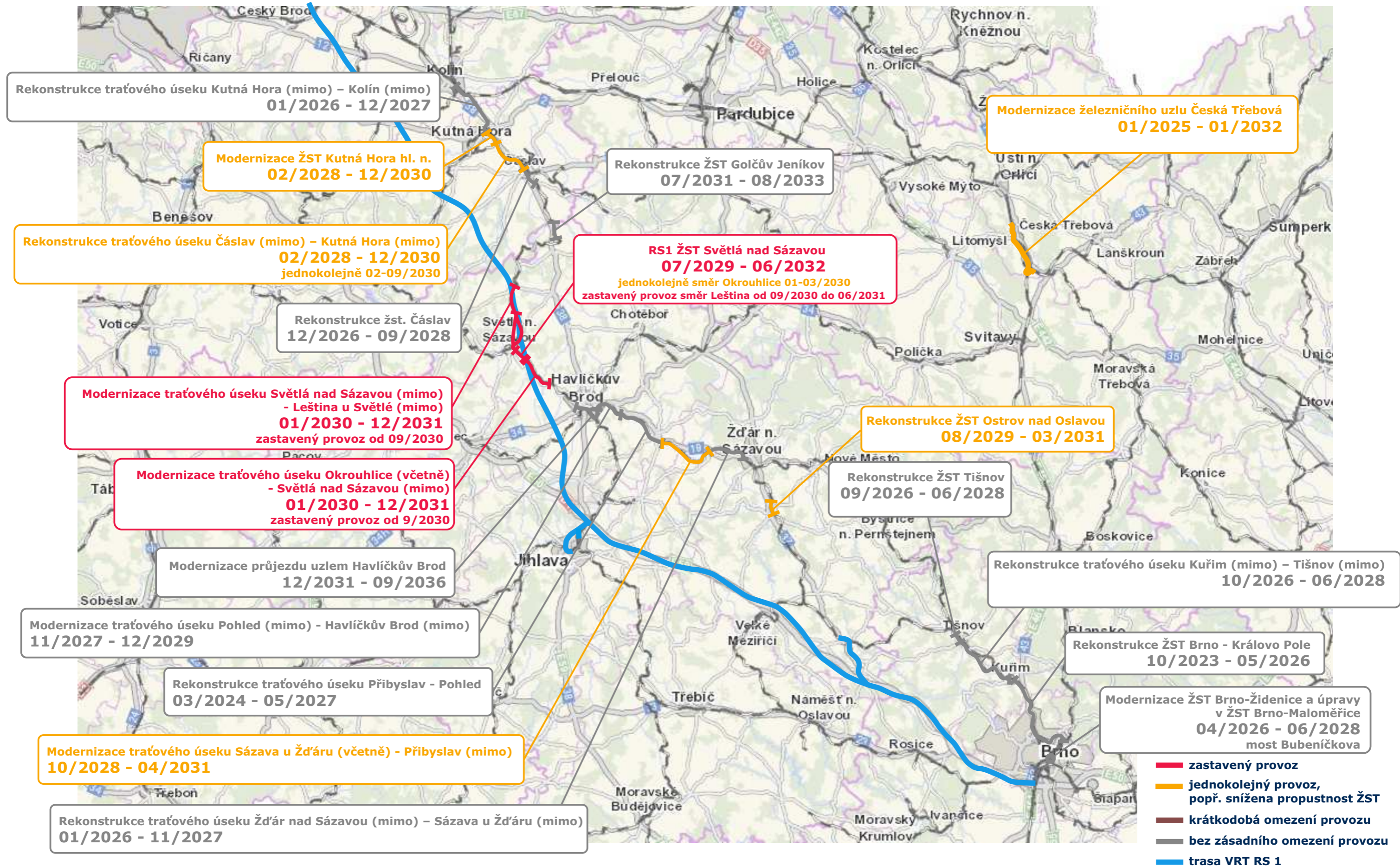

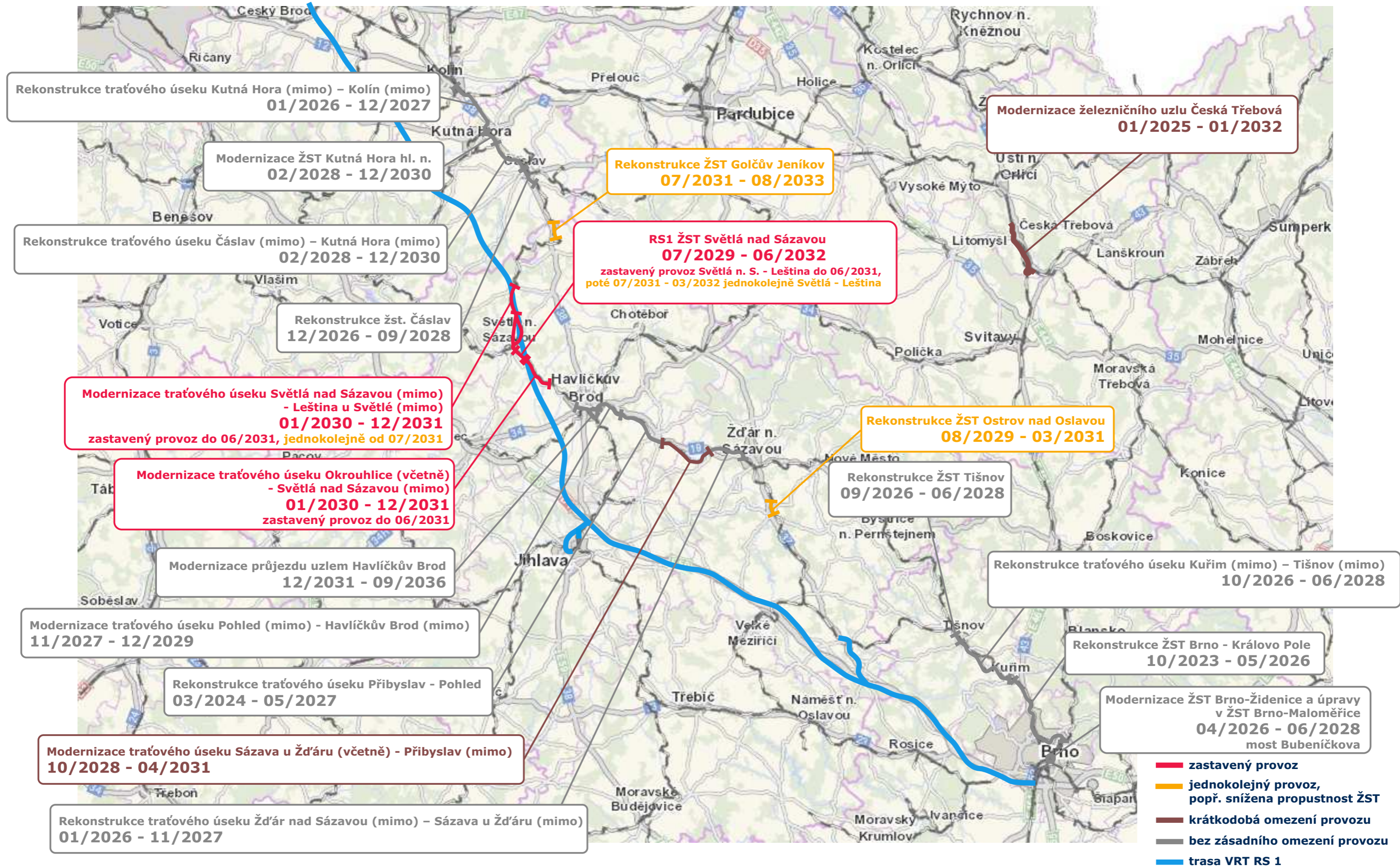

Stav přípravy jednotlivých staveb:

Rekonstrukce traťového úseku Kutná Hora (mimo) – Kolín (mimo): probíhá veřejná zakázka na zhotovitele stavby

Modernizace ŽST Kutná Hora: probíhá zpracování dokumentace pro povolení stavby

Rekonstrukce traťového úseku Čáslav (mimo) – Kutná Hora (mimo): probíhá zpracování dokumentace pro povolení stavby

Rekonstrukce ŽST Čáslav: probíhá zpracování dokumentace pro povolení stavby

Rekonstrukce ŽST Golčův Jeníkov: probíhá zpracování záměru projektu

Modernizace traťového úseku Světlá nad Sázavou (mimo) - Leština u Světlé (mimo): 9/2025 schválen záměr projektu, připravuje se veřejná zakázka na zhotovení dokumentace pro povolení stavby

RS1 ŽST Světlá nad Sázavou: připravuje se vypsání veřejné zakázky na zpracování záměru projektu a dokumentace pro povolení stavby

Modernizace traťového úseku Okrouhlice (včetně) - Světlá nad Sázavou (mimo): probíhá zpracování dokumentace pro povolení stavby

Modernizace průjezdu uzlem Havlíčkův Brod: probíhá úprava již zpracovaného záměru projektu dle aktuálních požadavků; zpracovaná dokumentace pro územní rozhodnutí bude podkladem pro veřejnou zakázku na zpracování dokumentace pro povolení stavby

Modernizace traťového úseku Pohled (mimo) - Havlíčkův Brod (mimo): proběhla veřejná zakázka na zpracování dokumentace pro povolení stavby

Modernizace traťového úseku Sázava u Žďáru (včetně) - Přibyslav (mimo): probíhá zpracování dokumentace pro povolení stavby

Rekonstrukce traťového úseku Žďár nad Sázavou (mimo) – Sázava u Žďáru (mimo): proběhla veřejná zakázka na realizaci stavby, probíhá vyhodnocení nabídek

Rekonstrukce ŽST Ostrov nad Oslavou: probíhá zpracování záměru projektu

Rekonstrukce ŽST Tišnov: podána žádost o povolení záměru, probíhá majetkoprávní příprava

Rekonstrukce traťového úseku Kuřim (mimo) – Tišnov (mimo): 8/2025 podána žádost o povolení záměru, probíhá zpracování dokumentace pro provádění stavby

Modernizace ŽST Brno-Židenice a úpravy v ŽST Brno-Maloměřice: 2/2025 bylo vydáno nepravomocné povolení záměru, které bylo napadeno odvoláním občanských spolků

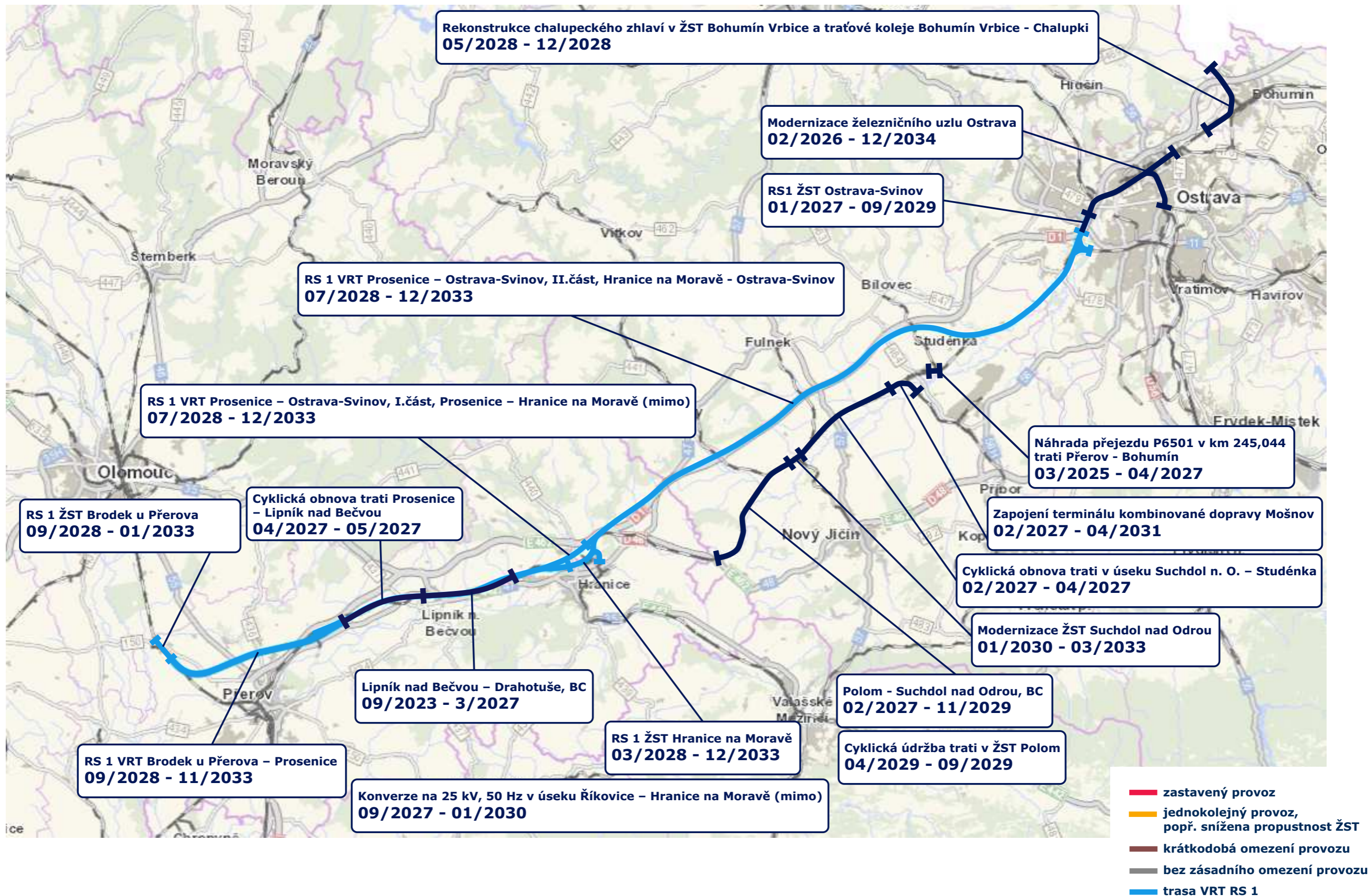

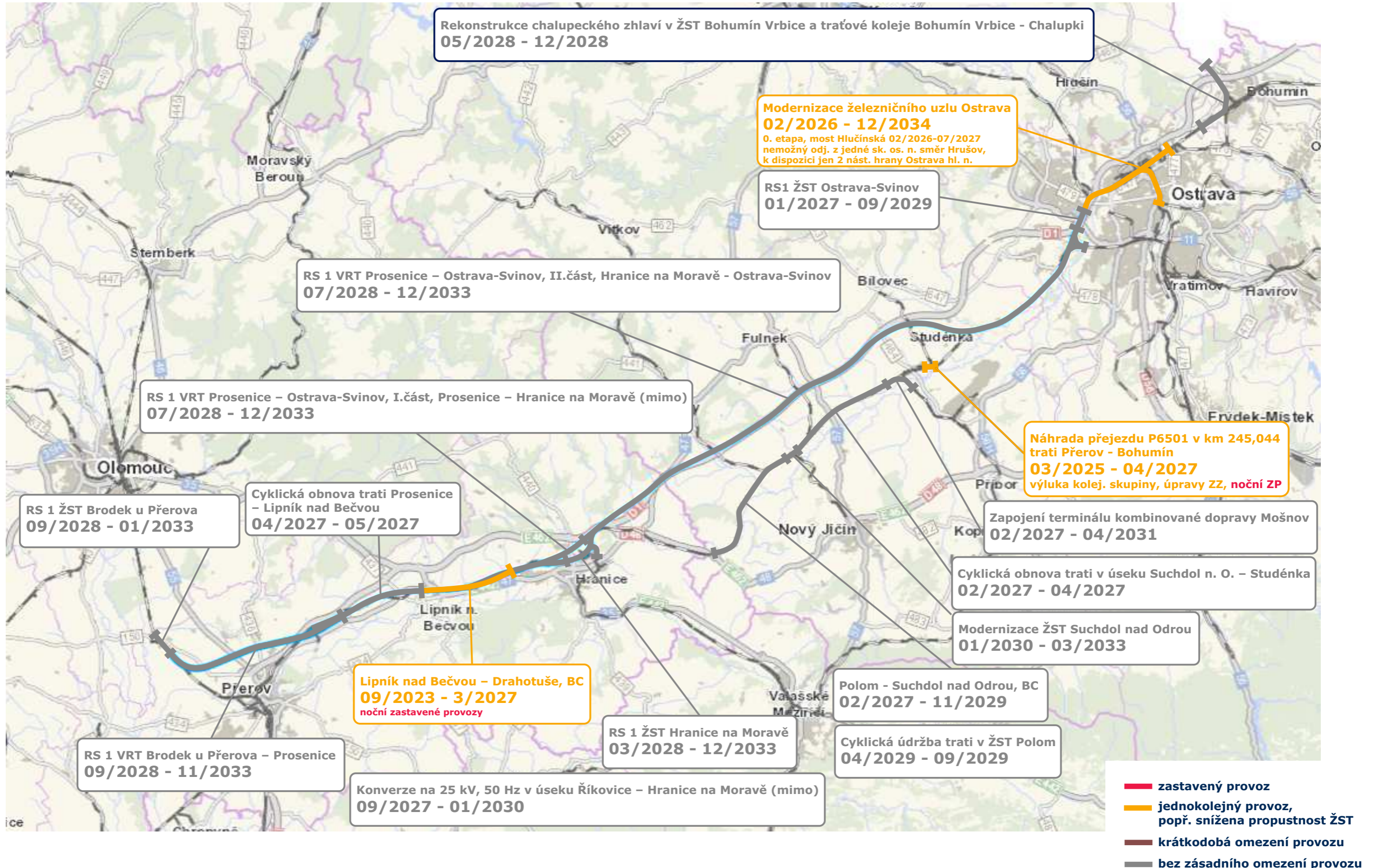

Poznámka: Zřízení odbočky Vražné mimo výluky pro cyklickou obnovu Prosenice – Lipník nad Bečvou

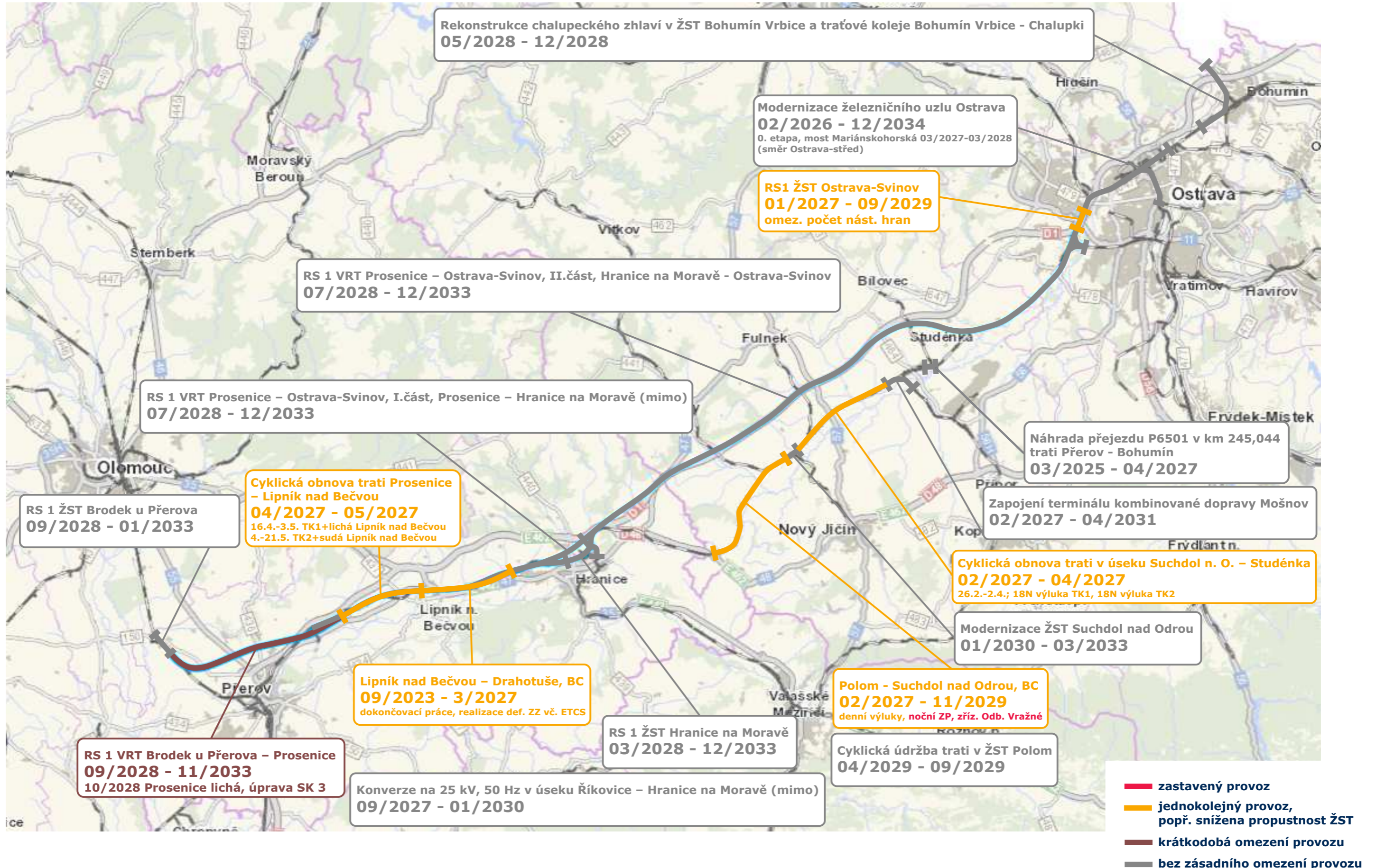

Poznámka: Jednokolejné provozy Odb. Vražné – Suchdol nad Odrou a Drahotuše – Hranice n. M. nekonány souběžně

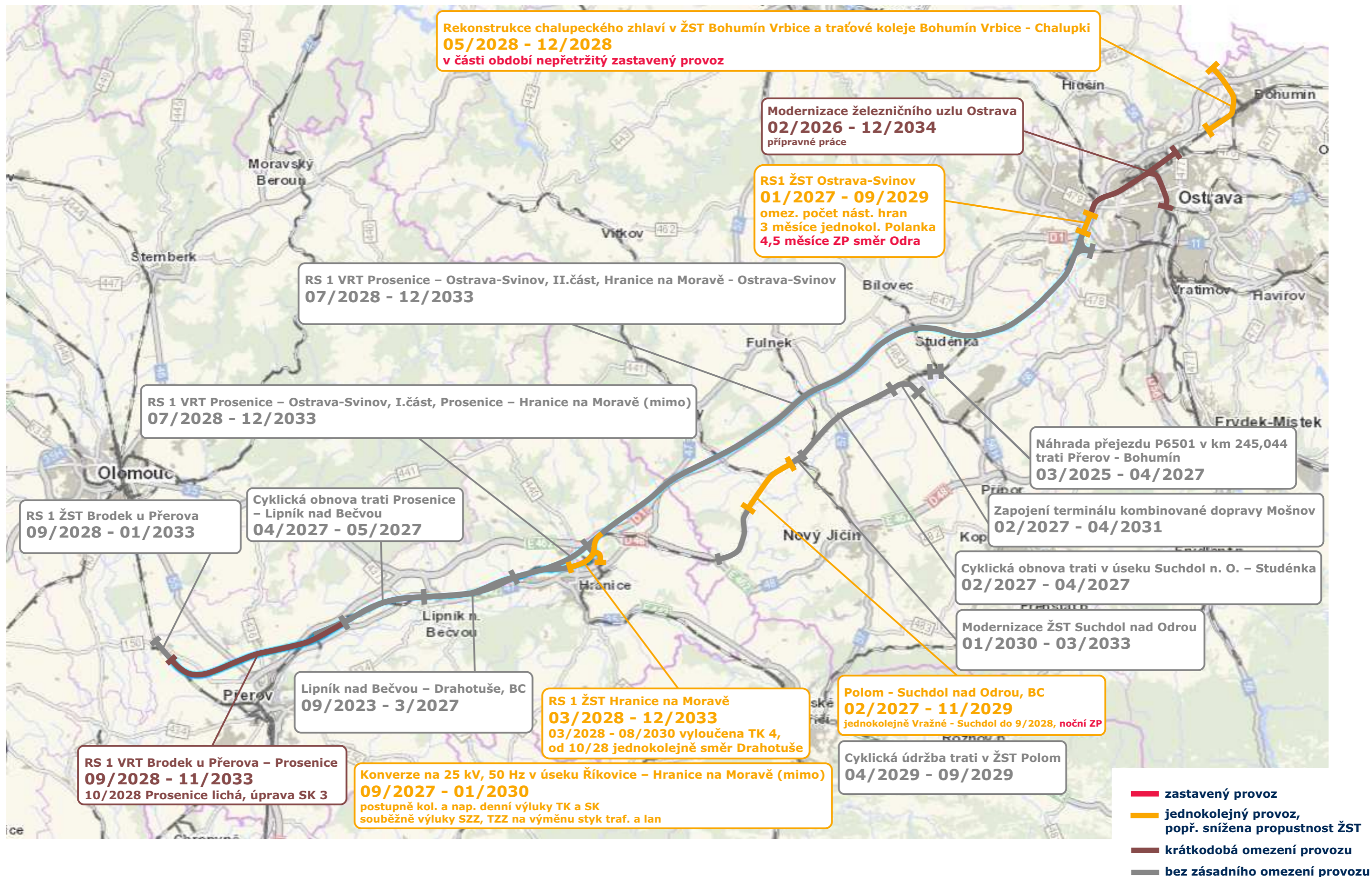

Poznámka: Jednokolejné provozy Polom – Odb. Vražné a Drahotuše – Hranice n. M. nekonány souběžně

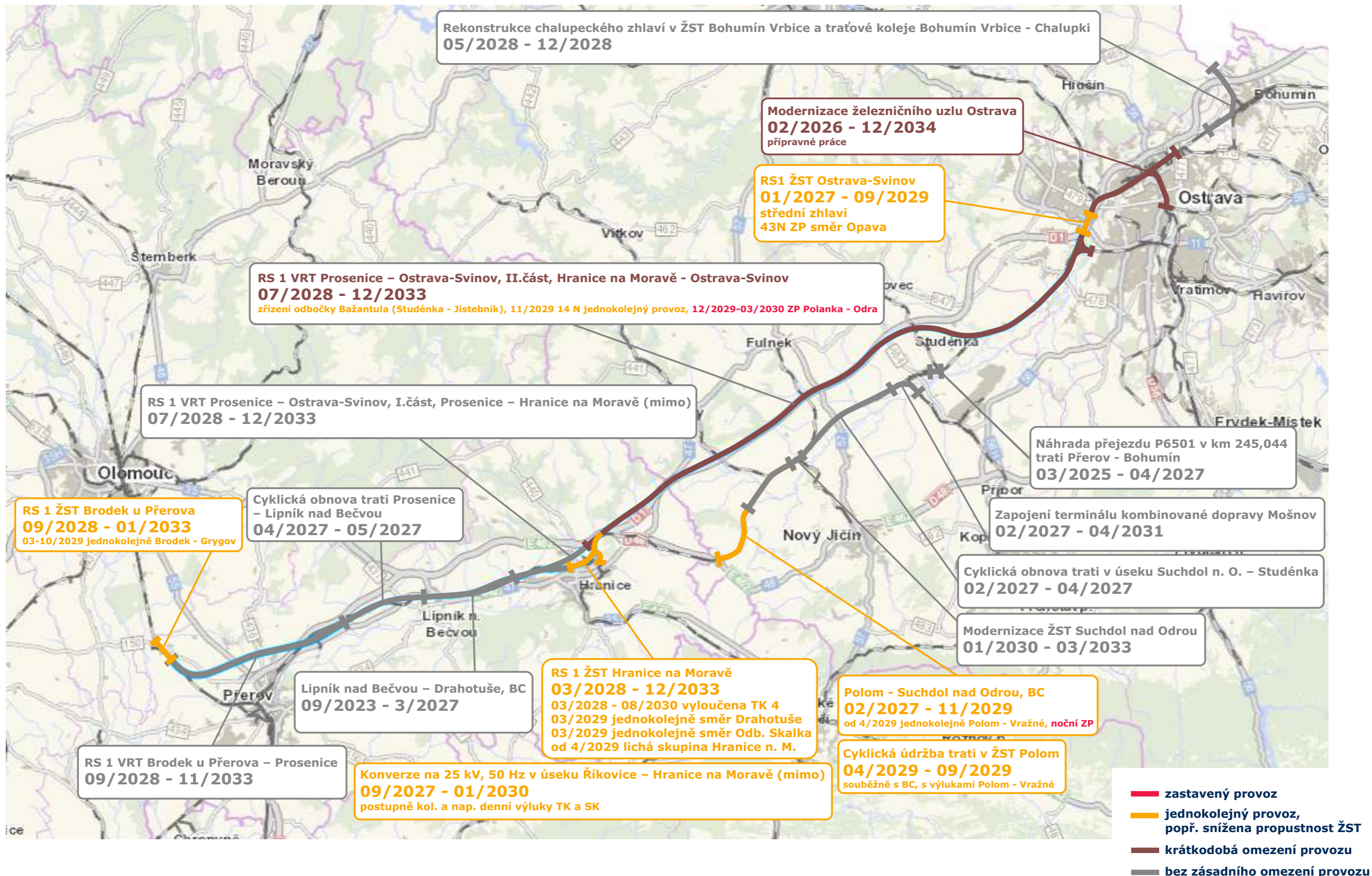

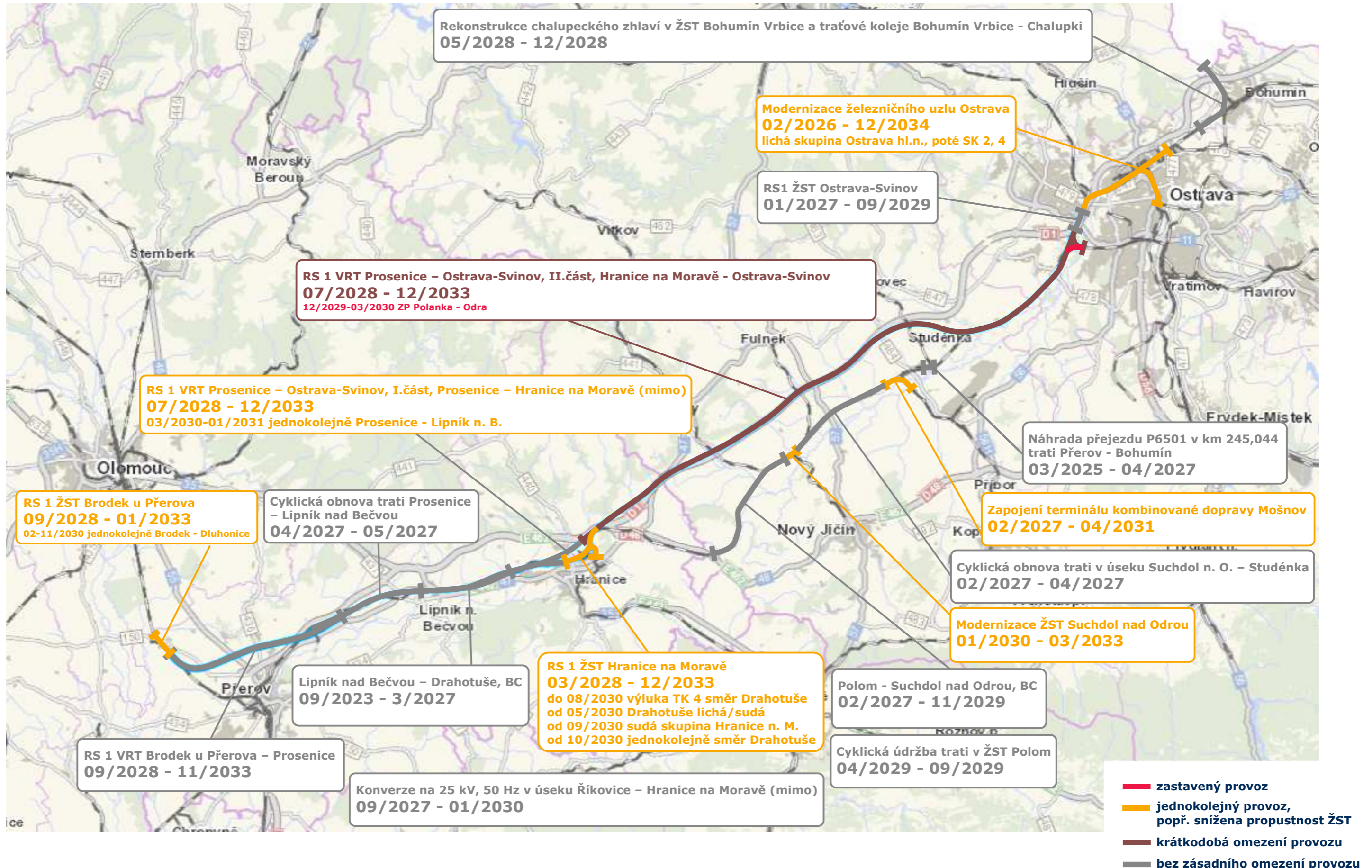

Stav přípravy jednotlivých staveb:

Rekonstrukce chalupeckého zhlaví v ŽST Bohumín Vrbice a traťové koleje Bohumín Vrbice - Chalupki: čeká se na ukotvení technického řešení VRT Slezsko a napojení kolejí v místě zhlaví nákladního nádraží Bohumín-Vrbice; následně bude nutné zpracovat aktualizaci záměru projektu

Modernizace železničního uzlu Ostrava: připravuje se veřejná zakázka na zpracování dokumentace pro povolení stavby a dokumentace pro provádění stavby; u mostního objektu přes ulici Hlučínská (km 267,935) se zpracovává výběrové řízení na realizaci; u mostního objektu přes ulici Mariánskohorská (km 0,656) proběhlo konferenční projednání připomínek a finální odevzdání dokumentace

Náhrada přejezdu P6501 v km 245,044 trati Přerov - Bohumín: v realizaci

Zapojení terminálu kombinované dopravy Mošnov: probíhá zpracování dokumentace pro společné povolení podle liniového zákona a dokumentace pro provádění stavby

Cyklická obnova trati v úseku Suchdol n. O. – Studénka: probíhá schvalování záměru projektu

Modernizace ŽST Suchdol nad Odrou: upravený záměr projektu bude předán na O6 a následně předložen na CK MD

Polom - Suchdol nad Odrou, BC: vypsání veřejné zakázky na realizaci stavby se předpokládá v roce 2026; probíhá aktualizace dokumentace pro provádění stavby

Lipník nad Bečvou – Drahotuše, BC: v realizaci

Cyklická obnova trati Prosenice – Lipník nad Bečvou: probíhá schvalování záměru projektu

RS1 ŽST Ostrava-Svinov: dne 05.06.2025 byla přes portál stavebníka na DESU podána žádost o povolení záměru; probíhá zpracování podkladů a zadávacích podmínek pro zadání soutěže D&B

RS 1 VRT Prosenice – Ostrava-Svinov, I.část, Prosenice – Hranice na Moravě (mimo): v současné době probíhá zpracování dokumentace pro povolení stavby; dále probíhá veřejná zakázka na zhotovitele podrobného inženýrsko-geologického průzkumu

RS 1 VRT Prosenice – Ostrava-Svinov, II.část, Hranice na Moravě - Ostrava-Svinov: probíhá zpracování dokumentace pro povolení stavby

RS 1 ŽST Hranice na Moravě: probíhá zpracování dokumentace pro povolení stavby

RS 1 VRT Brodek u Přerova – Prosenice: probíhá zpracování dokumentace pro územní rozhodnutí, která bude upravena do podoby dokumentace pro povolení stavby

RS 1 ŽST Brodek u Přerova: probíhá zpracování dokumentace pro společné povolení podle liniového zákona

Konverze na 25 kV, 50 Hz v úseku Říkovice – Hranice na Moravě (mimo): probíhá zpracování dokumentace pro společné povolení podle liniového zákona

Příloha č. 4 Projednávaná dočasná omezení kapacity v roce 2027, včetně vypořádání																				Připomínky k návrhu	Návrh SŽ na vypořádání připomínek																										
Pol. číslo	VR	Číslo výuky	Místo vyloučení	Zast. provozu	Výk. koleje	Omez. rychlosti	Ovzp.	LNT / NVU	VNJR	Odklonění trasy	Odklon.	Jiné	Regionální	Dálková	Nákladní	Odpad	% tlv na ODD	Poznámka	Důvod konání výuky			Charakter výuky	Doba trvání	Den zahájení	Den ukončení	Upravení	1	2	3	4	5	6	7	8	9	10	11	12	Název stavby Název opravy								
1	314	V-016492/24	Velké Opatovice - Boskovice: traťová bez TV, Šebetov: celá bez TV,	ZP	T+S				X				X	X	X		100		oprava koleje, GPK, odstranění vegetace oprava přejezdu km 24,713 (P6972), km 11,234 (P6950)	Ne	21d	01.10.	21.10.	1.-21.10.												21	Údržba, opravy a odstraňování závad u ST OŘ Brno 2023 - 2026										
2	314	V-007091/25	Lanškroun: celá bez TV, vlečky č. 4111, 4112 Lanškroun - Rudoltice v Čechách: traťová bez TV, Rudoltice v Čechách: záhl. TK směr Lanškroun.	ZP	T+S				X		ND		X	X	X	X	100	projekt v přípravě přesun z r. 2026 - SSV	Elektrizace vč. ETCS Rudoltice - Lanškroun přeložky IS, budování kabel. tras, výstavba nového mostu a propustků, práce na ZSv a ZSp (vč. sanace), práce na přejezdech, elektrizace, vybudování GSM-R	Ne	244 d	03.03.	01.11.	3.3.-1.11.												29	30	31	30	31	31	30	31	1	Prostá elektrizace vč. ETCS trati Rudoltice v Čechách - Lanškroun		
315 - Přerov os.n. - Blažovice; Holubice - Brno hl.n.																																															
1	315	V-016497/24	Kojetín: 4,6,6a,9s + TV,		S					LNT							100	v závěru zprovoznění SK 4a,4,4b,4c,6,6a	Brno - Přerov, 5. st. (Kojetín - Přerov) modernizace, odstranění nást. č. 1, realizace podchodu, kabelovodu, přednostní zprovoznění části kolejíště	Ne	106 d	15.02.	31.05.	15.2.-31.5.												14	31	30	31			Modernizace trati Brno-Přerov, 5. stavba Kojetín - Přerov					
2	315	V-016496/24	Kojetín: 4a,4,4b,4c,6,6a jen TV,		S					LNT							100		Brno - Přerov, 5. st. (Kojetín - Přerov) technologická výuka TV	Ne	56d	01.06.	26.07.	1.6.-26.7.													30	26			Modernizace trati Brno-Přerov, 5. stavba Kojetín - Přerov						
3	315	V-016494/24	Přerov přednádraží: záhl. TK směr Věžky. Přerov přednádraží - Věžky: traťová + TV, Věžky: celá + TV, Věžky - Chropyně: traťová + TV, Chropyně: 1,3,5,5a jen TV, Kojetín - Chropyně: 2 jen TV, 1 + TV,	ZP	T+S					LNT		X		ND		X	X	X	100	jednokolejný provoz Chropyně - Kojetín po nové TK2, přestavba ŽST Věžky na zast.	Brno - Přerov, 5. st. (Kojetín - Přerov) modernizace vč. most. objektů, dmt přejezdů, výstavba nástupiště zast. Věžky, dokončení násyp. tělesa	Ne	147 d	27.07.	20.12.	27.7.-20.12.												5	31	30	31	30	20	Modernizace trati Brno-Přerov, 5. stavba Kojetín - Přerov			
4	315	V-016495/24	Věžky: 4 bez TV, 2 + TV, Chropyně - Kojetín: traťová + TV, Kojetín: 7a jen TV, 1,2,6b,8,10 + TV, záhl. TK směr Chropyně. Kojetín: 3,5,7,9n + TV, jejich část na chropyn. záhl.	ZP	T+S					NVU		X		ND		X	X	X	100	obsluha vleček č. 6182; SOUFFLET AGRO, a.s. vlečka Kojetín a vlečka Chemagra, s.r.o. přes výh. č. L9	Brno - Přerov, 5. st. (Kojetín - Přerov) modernizace vč. mostů, odstranění nást. č. 2, 3, realizace podchodu, podjezdu v km 72,553 a kabelovodu, odstranění P7202, zrušení sil. podjezdu	Ne	162 d	15.02.	26.07.	15.2.-26.7.													14	31	30	31	30	26	Modernizace trati Brno-Přerov, 5. stavba Kojetín - Přerov		
5	315	V-005826/25	Chropyně: 7 + TV, kolejové od km 77,150 po hrot výh. č. 9 Chropyně: 7a jen TV, 7b + TV,		S					NVU							100	pokrač. do 1.4.2028	Brno - Přerov, 5. st. (Kojetín - Přerov) realizace podchodu pod SK7	Ne	320 d	15.02.	31.12.	15.2.-31.12.															14	31	30	31	30	31	30	31	Modernizace trati Brno-Přerov, 5. stavba Kojetín - Přerov
6	315	V-017117/25	Chropyně - Přerov přednádraží: 1,2 jen TV, Chropyně: 1,3,5,5a,sudá jen TV, Kojetín - Chropyně: 1,2 jen TV,		T+S					LNT		X		ND		X		100	pokr. do 31.3.2028	Brno - Přerov, 5.stavba Kojetín - Přerov technologická výuka TV (netze zajistit napájení TV)	Ne	11d	21.12.	31.12.	21.-31.12.															11	Modernizace trati Brno-Přerov, 5. stavba Kojetín - Přerov						
7	315	V-016488/24	Nezamyslice - Holubice: traťová + TV, Ivanovice na Hané: celá + TV, Vyškov na Moravě: celá + TV, Lulec: celá + TV, Komořany u Vyškova: celá + TV,	ZP	T+S							X		ND		X	X	X	100	oprava koleje, GPK, čištění blátivých míst, odstranění vegetace	Ne	14d	22.03.	04.04.	22.3.-4.4.												10	4	Údržba, opravy a odstraňování závad u ST OŘ Brno 2023 - 2026								

Příloha č. 4 Projednávaná dočasná omezení kapacity v roce 2027, včetně vypořádání																				Přípomínky k návrhu	Návrh SŽ na vypořádání připomínek																
Pol. číslo	VR	Číslo výluky	Místo vyloučení	Zast. provozu	Vyl. koleje	Omez. rychlosti	OVPD	LNT / NVU	VNR	Odklonění trasy	Odklon	Jiné	Regionální	Dálková	Nákladní	Odklonění tras	Poznámka	Důvod konání výluky	Charakter výluky			Doba trvání	Den zahájení	Den ukončení	Upřesnění	1	2	3	4	5	6	7	8	9	10	11	12
15	316	V-016589/24	Otrokovice: 7,9,9a bez TV, 5,5b,5c,7 jen TV,	S				NVU				X					100	pokračuje z r. 2026; v závěru zprovoznění SK 5,5a,7,9 nové čísl.; v řešení přístup na ostr. nást. mezi SK2-4 vč. případných souvisejících PJ	el. Otrok. - Vizovice modernizační práce	Ne	120 d	01.01.	30.04.	1.1.-30.4.	31	28	31	30									Modernizace a elektrizace trati Otrokovice - Vizovice, 1. etapa Otrokovice - Zlín střed
16	316	V-016593/24	Otrokovice: 3a,5,5a,5b,5c,7,9 jen TV, 1,3 + TV,	S	PJ			LNT				X					100	Z SK, 1060 m, 50 km/h. přečís. kolejí - SK5(S) snesena na zač. výluky, tranzit možný po SK 5,9 (LNT) a SK5	el. Otrok. - Vizovice stavba nového ostrov. nástupiště, kolejiště a podchodu	Ne	224 d	01.05.	10.12.	1.5.-10.12.			31	30	31	31	30	31	30	10	Modernizace a elektrizace trati Otrokovice - Vizovice, 1. etapa Otrokovice - Zlín střed		
17	316	V-006566/25	Zlín střed - Otrokovice: ost. zař.: nástupiště Zlín-Prácheň, Zlín-Louky, Zlín-Malenovice, Zlín-U mlýna, Zlín-Malenovice zastávka, Otrokovice-Trávníky.	T	PJ												100	tratová TK, 9200 m, 50 km/h. pokrač. z r. 2026 a bude pokračovat v r. 2028; projždění (neobsluhování) zastávek/ŽST, zast. v ŽST Zlín-Malenovice jen z dopr. důvodů	el. Otrok. - Vizovice neobsluhování zastávek/ŽST z důvodu kolize s nově budovanou druhou kolejí	Ne	365 d	01.01.	31.12.	1.1.-31.12.	31	28	31	30	31	30	31	30	31	30	31	Modernizace a elektrizace trati Otrokovice - Vizovice, 1. etapa Otrokovice - Zlín střed	
18	316	V-016595/24	Zlín střed: 7 bez TV, kolej zrušena	S								X					100	pokračuje z r. 2026	el. Otrok. - Vizovice modernizační práce	Ne	90d	01.01.	31.03.	1.1.-31.3.	31	28	31								Modernizace a elektrizace trati Otrokovice - Vizovice, 1. etapa Otrokovice - Zlín střed		
19	316	V-016596/24	Zlín střed: vlečka č. 5328: lokální výluky kolejiště vlečky	S								X					100	pokračuje z r. 2026; etapizace	el. Otrok. - Vizovice modernizační práce	Ne	200 d	01.01.	19.07.	1.1.-19.7.	31	28	31	30	31	30	19				Modernizace a elektrizace trati Otrokovice - Vizovice, 1. etapa Otrokovice - Zlín střed		
20	316	V-016594/24	Zlín-Malenovice: 2 bez TV, kolej zrušena	S								X					100	pokračuje z r. 2026 a bude pokračovat v r. 2028	el. Otrok. - Vizovice modernizační práce	Ne	365 d	01.01.	31.12.	1.1.-31.12.	31	28	31	30	31	30	31	30	31			Modernizace a elektrizace trati Otrokovice - Vizovice, 1. etapa Otrokovice - Zlín střed	
21	316	V-016019/25	Vizovice - Otrokovice: tratová bez TV, Vizovice: celá bez TV, Lipa nad Dřevnicí: celá bez TV, Zlín střed: celá bez TV, Zlín-Malenovice: celá bez TV, Otrokovice: záhl. tratové koleje ze směru Zlín-Malenovice od námezniku výh. č. 24 po náv. MS.	ZP	T+S				X			ND	X	X	X	X	100	výměna pražců, odstranění DEF vad, oprava GPK, udržení provozuschopnosti do rekonstrukce.		Ne	10d	01.05.	10.05.	1.-10.5.									10	Údržba, opravy a odstraňování závad u ST OŘ OVA 2027	METRANS a.s. nesouhlasí s termínem a celkovou délkou ZP. Navrhje 2X5 dní 26.3.2027 - 30.3.2027, 2.7.2027 - 6.7.2027 OVA: OŘ znovu opakuje, že trať je na hranici udržitelnosti. Čeká se na rekonstrukci. V tuto chvíli lze souhlasit s návrhem METRANSU, ale je možné, že z důvodu stavu trati se v dalším plánovacím období bude opět žádat 10N a nebo více dní nepřetržitě výluky. Termínově bude upřesněno v rámci projednání RPV 2027		
317 - Viářský průmysl - Staré Město u Uherského Hradiště; Luhačovice - Újezdec u Luhačovic; Kunovice - Veselí nad Moravou; Vrbovice - Rohatec																																					
1	317	V-016132/25	Viářský průmysl - Bylnice: tratová bez TV,	ZP	T				X			ND	X	X	X	X	100	souběh	výměna kolejnic, oprava GPK, zřízení BK	Ne	10d	02.09.	11.09.	2.-11.9.									10	Údržba, opravy a odstraňování závad u ST OŘ OVA 2027			
2	317	V-016131/25	Bylnice - Bojkovice: tratová bez TV, Bohuslavice nad Viáři: celá bez TV, Slavičín: celá bez TV, Bojkovice: celá bez TV,	ZP	T+S				X			ND	X	X	X	X	100	souběh s V-016130/25	čistění ŠL, oprava GPD, odstranění DEF vad, oprava přejezdu v km 128,982 (P7988), výměna kolejnic, oprava GPK, zřízení BK	Ne	10d	02.09.	11.09.	2.-11.9.									10	Údržba, opravy a odstraňování závad u ST OŘ OVA 2027			
3	317	V-016130/25	Bojkovice - Nezdence: tratová bez TV,	ZP	T				X			ND	X	X	X	X	100	souběh	čistění ŠL, oprava GPD, odstranění DEF vad, oprava přejezdu v km 128,982 (P7988)	Ne	20d	02.09.	21.09.	2.-21.9.									20	Údržba, opravy a odstraňování závad u ST OŘ OVA 2027			

Příloha č. 4 Projednávaná dočasná omezení kapacity v roce 2027, včetně vypořádání																	Přípomínky k návrhu	Návrh SŽ na vypořádání připomínek																										
Pol. číslo	VR	Číslo výuky	Místo vyloučení	Zast. provozu	Vyl. koleje	Omez. rychlosti	OVDP	LNT / NVU	VNJR	Odklonění trasy	Odklon	Jiné	Odklonění trasy	Regionální	Dálková	Nákladní			% vliv na ODD	Poznámka	Důvod konání výuky	Charakter výuky	Doba trvání	Den zahájení	Den ukončení	Upřesnění	1	2	3	4	5	6	7	8	9	10	11	12	Název stavby Název opravy					
14	324	V-004075/25	Sázava u Žďáru - Žďár nad Sázavou: 1 + TV,	T					VNJR								100		Rekonstrukce TU Žďár n. S. (m.) - Sázava u Ž. (m.) 3. podbití, broušení kolej., regulace TV	Ne	5d	22.10.	26.10.	22.-26.10.											5	Rekonstrukce tratového úseku Žďár nad Sázavou (mimo) – Sázava u Žďáru (mimo)								
15	324	V-016024/24	Sázava u Žďáru - Žďár nad Sázavou: 1 + TV,	ZP	T				X			ND		X	X	X	25	cca 21:40-04:10	Rekonstrukce TU Žďár n. S. (m.) - Sázava u Ž. (m.) pomocné práce na most. objektech, pažení při odtěžování a výstavbě, sypaní konstr. vrstev, rozvoz kolejnic	N	37x 7h	21.02.	30.05.	21.-25.2., 6.-7.3., 13.-14.3., 20.-21.3., 25.-26.3., 4.-16.4., 23.-24.4., 30.4.-11.5., 13.-14.5., 15.-16.5., 20.-21.5., 22.-23.5., 29.-30.5.																				Rekonstrukce tratového úseku Žďár nad Sázavou (mimo) – Sázava u Žďáru (mimo)
16	324	V-004828/25	Sázava u Žďáru - Přibyslav: 2 + TV,	T					VNJR								100		Rekonstrukce TU Přibyslav - Pohled 3. podbití, broušení kolejnic, regulace TV	Ne	2d	25.04.	26.04.	25.-26.4.														Rekonstrukce tratového úseku Přibyslav - Pohled						
17	324	V-004831/25	Přibyslav: lichá + TV,	S					NVU								100		Rekonstrukce TU Přibyslav - Pohled 3. podbití, broušení kolejnic, regulace TV	Ne	4d	10.04.	13.04.	10.-13.4.															Rekonstrukce tratového úseku Přibyslav - Pohled					
18	324	V-004829/25	Přibyslav - Sázava u Žďáru: 1 + TV,	T					VNJR								100		Rekonstrukce TU Přibyslav - Pohled 3. podbití, broušení kolejnic, regulace TV	Ne	2d	12.04.	13.04.	12.-13.4.															Rekonstrukce tratového úseku Přibyslav - Pohled					
19	324	V-004830/25	Přibyslav: sudá + TV,	S					NVU								100		Rekonstrukce TU Přibyslav - Pohled 3. podbití, broušení kolejnic, regulace TV	Ne	5d	22.04.	26.04.	22.-26.4.																Rekonstrukce tratového úseku Přibyslav - Pohled				
20	324	V-004832/25	Přibyslav - Pohled: 2 + TV,	T					VNJR								100		Rekonstrukce TU Přibyslav - Pohled 3. podbití, broušení kolejnic, regulace TV	Ne	7d	17.04.	23.04.	17.-23.4.																Rekonstrukce tratového úseku Přibyslav - Pohled				
21	324	V-004835/25	Pohled: lichá + TV,	S					NVU								100		Rekonstrukce TU Přibyslav - Pohled 3. podbití, broušení kolejnic, regulace TV	Ne	4d	03.04.	06.04.	3.-6.4.																Rekonstrukce tratového úseku Přibyslav - Pohled				
22	324	V-004833/25	Pohled - Přibyslav: 1 + TV,	T					VNJR								100		Rekonstrukce TU Přibyslav - Pohled 3. podbití, broušení kolejnic, regulace TV	Ne	7d	05.04.	11.04.	5.-11.4.																Rekonstrukce tratového úseku Přibyslav - Pohled				
23	324	V-004834/25	Pohled: sudá + TV,	S													100		Rekonstrukce TU Přibyslav - Pohled 3. podbití, broušení kolejnic, regulace TV	Ne	5d	14.04.	18.04.	14.-18.4.																	Rekonstrukce tratového úseku Přibyslav - Pohled			
24	324	V-004836/25	Pohled - Havlíčkův Brod stanoviště Tunel: 2 + TV,	T					VNJR								100		Rekonstrukce TU Přibyslav - Pohled 3. podbití, broušení kolejnic, regulace TV	Ne	2d	14.04.	15.04.	14.-15.4.																Rekonstrukce tratového úseku Přibyslav - Pohled				
25	324	V-004837/25	Havlíčkův Brod stanoviště Tunel - Pohled: 1 + TV,	T					VNJR								100		Rekonstrukce TU Přibyslav - Pohled 3. podbití, broušení kolejnic, regulace TV	Ne	2d	03.04.	04.04.	3.-4.4.																Rekonstrukce tratového úseku Přibyslav - Pohled				
325 - Tišnov - Žďár nad Sázavou; Studenec - Křižanov; Havlíčkův Brod - Humpolec																																												
1	325	V-017206/25	Nedvědice - Rožná: traťová bez TV,	ZP	T				X			ND		X	X	X	100		přestavba propustku v km 76,493 - oprava prasklé kamenné desky	Ne	14d	03.04.	16.04.	3.-16.4.															Oprava propustku v km 76,493 na trati Rožná-Nedvědice					

Příloha č. 4 Projednávaná dočasná omezení kapacity v roce 2027, včetně vypořádání																																							
Pol. číslo	VR	Číslo výuky	Místo vyloučení	Zast. provozu Vyj. koleje	Dopr. omezení a opatření Omez. rychlosti	OVP	LNT / NVU	VNJR	Odřeknutí trasy	Odřeknutí	ND	Jiné	Regionální	Dálková	Nákladní	Odklad	Pozámka	Důvod konání výuky	Charakter výuky	Doba trvání	Den zahájení	Den ukončení	Upřesnění	1	2	3	4	5	6	7	8	9	10	11	12	Název stavby Název opravy	Připomínky k návrhu	Návrh SŽ na vypořádání připomínek	
																																					% vliv na ODD		
6	604	V-017430/24	Česká Třebová odjezdová skupina: 23,25 jen TV, 7,9,14,13,16,17,19,21 + TV,	S			NVU		X								100	bokračuje z r. 2026	Uzel Č. Třebová stavba provizor, nástupišť a kolejových propojení před SP5, prodloužení nového podchodu	Ne	345 d	01.01.	11.12.	1.1.-11.12.	31	28	31	30	31	30	31	31	30	31	30	11	Modernizace železničního uzlu Česká Třebová	SVOD: Na položky související se stavbou Modernizace železničního uzlu Česká Třebová nahlížme jako na jednu stavbu. Dle článku 16 Rozhodnutí 2017/2075 Vás žádáme o poskytnutí srovnání podmínek v alespoň dvou alternativních scénářích pro omezení kapacity. Dále Vás dle článku 17 Rozhodnutí 2017/2075 žádáme o stanovení kritérií pro přetrasování vlaků zajišťujících různé druhy dopravy a jejich	O12: Stavba Česká Třebová bude předložena samostatnou přílohou dle etapizace. Studie jsou rovněž předloženy v samostatných přílohách pro stěžejní omezení.
7	604	V-017483/26	Česká Třebová odjezdová skupina: 23,26 bez TV, zhl., SK-7,9,14,13,16,17,19,21,23,26 směr Odb. Parník - 7b, T407, T408 + TV	S					X								100		Uzel Č. Třebová výstavba provizor, zhlaví pro napojení provizor, nástupišť	Ne	90d	03.06.	31.08.	3.6.-31.8.							28	31	31		Modernizace železničního uzlu Česká Třebová	SVOD: Na položky související se stavbou Modernizace železničního uzlu Česká Třebová nahlížme jako na jednu stavbu. Dle článku 16 Rozhodnutí 2017/2075 Vás žádáme o poskytnutí srovnání podmínek v alespoň dvou alternativních scénářích pro omezení kapacity. Dále Vás dle článku 17 Rozhodnutí 2017/2075 žádáme o stanovení kritérií pro přetrasování vlaků zajišťujících různé druhy dopravy a jejich	O12: Stavba Česká Třebová bude předložena samostatnou přílohou dle etapizace. Studie jsou rovněž předloženy v samostatných přílohách pro stěžejní omezení.		
8	604	V-017488/26	Odb. Parník - Česká Třebová - návštěvní NS - 3 + TV, Česká Třebová odjezdová skupina: 33,36 + TV, Česká Třebová odjezdová skupina: 430 + TV, (nové čísel., část 100 - koleje staré číselovány)	T	S				X								100		Uzel Č. Třebová výstavba provizor, propojení TK3 a odj. sk.	Ne	26d	01.09.	26.09.	1.-26.9.									26	Modernizace železničního uzlu Česká Třebová	SVOD: Na položky související se stavbou Modernizace železničního uzlu Česká Třebová nahlížme jako na jednu stavbu. Dle článku 16 Rozhodnutí 2017/2075 Vás žádáme o poskytnutí srovnání podmínek v alespoň dvou alternativních scénářích pro omezení kapacity. Dále Vás dle článku 17 Rozhodnutí 2017/2075 žádáme o stanovení kritérií pro přetrasování vlaků zajišťujících různé druhy dopravy a jejich	O12: Stavba Česká Třebová bude předložena samostatnou přílohou dle etapizace. Studie jsou rovněž předloženy v samostatných přílohách pro stěžejní omezení.			
9	604	V-017487/26	Česká Třebová odjezdová skupina: 29,31 + TV, Česká Třebová odjezdová skupina - Odb. Parník: 4 + TV,	T	S				X								100		Uzel Č. Třebová výstavba provizor, propojení TK4 a odj. sk.	Ne	47d	16.07.	31.08.	16.7.-31.8.							16	31	Modernizace železničního uzlu Česká Třebová	SVOD: Na položky související se stavbou Modernizace železničního uzlu Česká Třebová nahlížme jako na jednu stavbu. Dle článku 16 Rozhodnutí 2017/2075 Vás žádáme o poskytnutí srovnání podmínek v alespoň dvou alternativních scénářích pro omezení kapacity. Dále Vás dle článku 17 Rozhodnutí 2017/2075 žádáme o stanovení kritérií pro přetrasování vlaků zajišťujících různé druhy dopravy a jejich	O12: Stavba Česká Třebová bude předložena samostatnou přílohou dle etapizace. Studie jsou rovněž předloženy v samostatných přílohách pro stěžejní omezení.				
10	604	V-016487/26	Česká Třebová vjezdová skupina: 111-109N jen TV, výh. - výhybek 6,123(124N) a -128ab(124ab), staré a nové - značení výhybek	S								X					100		výměna pražců, výhybkových součástí, zřízení BK, úprava GPK	Ne	5d	03.05.	07.05.	3.-7.5.									5	Údržba, opravy a odstraňování závad u ST OŘ HKR 2026-2027					
11	604	V-016492/26	Česká Třebová vjezdová skupina: 111,109aN jen TV, spojka výhybek 128ab(124abN) od námezničku - po námezničku výhybek 140(140N) - (po Se178-120N) značení staré a nové koleje	S								X					100		výměna pražců, výměna šterkového lože, výměna kolejnic, zřízení BK, úprava GPK	Ne	7d	31.05.	06.06.	31.5.-6.6.							1	6	Údržba, opravy a odstraňování závad u ST OŘ HKR 2026-2027						
12	604	V-016488/26	Česká Třebová vjezdová skupina: 109-107N jen TV, výh. - výhybek 6-124(120N) a -134(125N), starý a nový popis výhybek a kolejí	S								X					100		výměna pražců, výměna výhybkových součástí, zřízení BK, úprava GPK	Ne	7d	07.05.	13.05.	7.-13.5.									7	Údržba, opravy a odstraňování závad u ST OŘ HKR 2026-2027					
13	604	V-016489/26	Česká Třebová vjezdová skupina: 101 jen TV, výh. - výhybek 6-140ab(134abN) a -143ab(136abN), staré a nové - značení výhybek	S								X					100		výměna pražců, výměna výhybkových součástí, zřízení BK, úprava GPK	Ne	5d	17.05.	21.05.	17.-21.5.									5	Údržba, opravy a odstraňování závad u ST OŘ HKR 2026-2027					
14	604	V-016490/26	Česká Třebová vjezdová skupina: 102-104N jen TV, výh. - 141ab(135abN) a -144ab(137abN), starý a nový popis výhybek a kolejí	S								X					100		výměna pražců, výměna výhybkových součástí, zřízení BK, úprava GPK	Ne	5d	24.05.	28.05.	24.-28.5.									5	Údržba, opravy a odstraňování závad u ST OŘ HKR 2026-2027					
15	501	V-004073/25	Pardubice hlavní nádraží: výh.: 330, 301, 302,	S								X					100		Výměna kolejového roštu staničních kolejí a výhybek, šstení ŠL, zřízení BK, redukce kolejíště	Ne	5d	06.12.	10.12.	6.-10.12.									5	Údržba, opravy a odstraňování závad u ST OŘ HKR 2026-2027					
16	501	V-016647/25	Pardubice hlavní nádraží - Přelouč: 2. + TV,	T			VNJR	X	X	X	ND	X					100		rekonstrukce PHS	Ne	10d	25.11.	04.12.	25.11.-4.12.									6	4	Rekonstrukce PHS v km 315,650 - 315,850 v trati Česká Třebová - Praha (Valy u Přelouče)				
17	501	V-004086/25	Přelouč: výh.: 10, 12,	S								X					100		opravné práce na výhybkách	Ne	5d	06.12.	10.12.	6.-10.12.										5	Údržba, opravy a odstraňování závad u ST OŘ HKR 2026-2027				
18	501	V-004087/25	Přelouč: 6-12 + TV, výh.: 31, 33, 34,	S								X					50		opravné práce na výhybkách	D	4x1 2h	13.12.	16.12.	13.-16.12.											4	Údržba, opravy a odstraňování závad u ST OŘ HKR 2026-2027			

Příloha č. 4 Projednávaná dočasná omezení kapacity v roce 2027, včetně vypořádání																				Připomínky k návrhu	Návrh SŽ na vypořádání připomínek																			
Pol. číslo	VR	Číslo výuky	Místo vyloučení	Zast. provozu	Vyl. koleje	Omez. rychlosti	OVDP	LNT / NVU	VNJR	Odklonění trasy	Odklonění	Jiné	Regionální	Dálková	Nákladní	Odklonění	opad	% vliv na ODDO	Poznámka			Důvod konání výuky	Charakter výuky	Doba trvání	Den zahájení	Den ukončení	Upravení	1	2	3	4	5	6	7	8	9	10	11	12	Název stavby Název opravy
36	502	V-008527/25	Nymburk hlavní nádraží, obvod Nymburk osobní nádraží: 12. bez TV, 12.,14.,16.,18.,24.,26.,90B,90C,90 D jen TV, Nymburk hlavní nádraží, obvod Nymburk osobní nádraží: ost. zař.: část 2. nástupiště.	S				NVU										100	etapizace V-005853/25	Oprava staničních kolejí, čištění a doplnění šterkového lože, úprava odvodnění, výměna kolejnic, pražců, upevňovačů, úprava GPK strojné, svařování do BK.	Ne	10d	05.04.	14.04.	5.-14.4.														10	Údržba, opravy a odstraňování závad u ST OŘ PHA 2024 - 2026
37	502	V-005854/25	Nymburk hlavní nádraží, obvod Nymburk osobní nádraží: 24.,26. bez TV, 12.,14.,16.,18.,24.,26.,90B,90C,90 D jen TV.	S				NVU				X						100		Oprava staničních kolejí, čištění a doplnění šterkového lože, úprava odvodnění, výměna kolejnic, pražců, upevňovačů, úprava GPK strojné, svařování do BK.	Ne	20d	02.10.	21.10.	2.-21.10.												20	Údržba, opravy a odstraňování závad u ST OŘ PHA 2024 - 2026		
503 - (Nymburk vjezd.n.) - Nymburk hl.n. - Ústí nad Labem západ - (Ústí nad Labem z. vnejší n. / Ústí nad Labem z. vjezd.n.): Ústí nad Labem-Střekov - Děčín hl.n. - (Děčín hl.n. nákl.n.)																																								
1	503	V-016527/24	Mělník: 2.,4. jen TV,	S														40	cca 7:00-17:00, v souběhu s etapou B	- odpojení napájecích převěsů, úprava TV - připojení	D	2x1 0h	01.08.	02.08.	1.-2.8.											2	Oprava napájecí infrastruktury trati z TNS Mělník			
2	503	V-016525/24	Mělník: celá jen TV,	S			LNT					ND						20	cca 0:10-5:00, v souběhu s E a A1; poté s B1 a F	- odpojení napájecích převěsů, úprava TV - připojení	D	5	06.08.	06.08.	6.8.										1	Oprava napájecí infrastruktury trati z TNS Mělník				
3	503	V-008309/25	Mělník: 2.,4. jen TV,	S														45	cca 7:00-17:00, v souběhu s etapou B	- odpojení napájecích převěsů, úprava TV - připojení	D	2x1 0h	10.08.	11.08.	10.-11.8.										2	Oprava napájecí infrastruktury trati z TNS Mělník				
4	503	V-008304/25	Mělník: celá jen TV,	S			LNT					ND						20	cca 0:10-5:00, v souběhu s E a A1; poté s B1 a F	- odpojení napájecích převěsů, úprava TV - připojení	D	5	13.08.	13.08.	13.8.										1	Oprava napájecí infrastruktury trati z TNS Mělník				
5	503	V-016506/24	Napájecí stanice Mělník Stará Boleslav - Hoštka: Jízdy vlaků s vozidly závislé trakce dle pokynů elektrodispečera.	T								X						100		Oprava napájecích převěsů	Ne	16d	28.08.	12.09.	28.8.-12.9.										4	12	Oprava napájecí infrastruktury trati z TNS Mělník			
6	503	V-016507/24	Všetaty - Mělník: 1. + TV, Mělník: záhl. všetatcké 1. TK.	T+S				VNJR	X			ND		X				50	aktivace hlásky	- odpojení napájecích převěsů, úprava TV u 1TK - připojení napájecích převěsů, úprava TV u 1TK	D	2x1 0h	28.08.	29.08.	28.-29.8.										2	Oprava napájecí infrastruktury trati z TNS Mělník				
7	503	V-016517/24	Mělník: lichá jen TV,	S				X				X		X				50	v souběhu s 1. TK Vše - Měi	- odpojení napájecích převěsů, úprava TV - připojení	D	2x1 0h	28.08.	29.08.	28.-29.8.										2	Oprava napájecí infrastruktury trati z TNS Mělník				
8	503	V-016508/24	Mělník - Všetaty: 2. + TV, Mělník: záhl. všetatcké 2. TK.	T+S				VNJR	X			ND		X				50	aktivace hlásky	- odpojení napájecích převěsů, úprava TV u 2TK - připojení napájecích převěsů, úprava TV u 2TK	D	2x1 0h	31.08.	01.09.	31.8.-1.9.									1	1	Oprava napájecí infrastruktury trati z TNS Mělník				
9	503	V-016521/24	Mělník - Všetaty: 2. jen TV,	T				VNJR	X			ND		X				20	aktivace hlásky	odpojení a přetah napájecích převěsů, úprava TV	D	5	05.09.	05.09.	5.9.										1	Oprava napájecí infrastruktury trati z TNS Mělník				
10	503	V-016522/24	Všetaty - Mělník: 1. + TV, Mělník: záhl. všetatcké 1. TK.	ZP T+S				X				X	X	X				10	cca 0:10-5:00, v souběhu s E a G (so/ne, ne/po), aktivace hlásky	odpojení a přetah napájecích převěsů, úprava TV	D	5	05.09.	05.09.	5.9.										1	Oprava napájecí infrastruktury trati z TNS Mělník				
11	503	V-008305/25	Všetaty - Mělník: 1. + TV, Mělník: záhl. všetatcké 1. TK.	T+S				VNJR	X			ND						45	aktivace hlásky	- odpojení napájecích převěsů, úprava TV u 1TK - připojení napájecích převěsů, úprava TV u 1TK	D	2x1 0h	07.09.	08.09.	7.-8.9.										2	Oprava napájecí infrastruktury trati z TNS Mělník				

Příloha č. 4 Projednávaná dočasná omezení kapacity v roce 2027, včetně vypořádání																				Připomínky k návrhu	Návrh SŽ na vypořádání připomínek																		
Pol. číslo	VR	Číslo výuky	Místo vyloučení	Zast. provozu	Vyj. koleje	Omez. rychlosti	OVP	LNT / NVU	VNR	Odklonění trasy	Odklon	Jiné	Regionální	Dálková	Nákladní	Odřeknutí tras	Poznámka	Důvod konání výuky	Charakter výuky			Doba trvání	Den zahájení	Den ukončení	Uprášení	1	2	3	4	5	6	7	8	9	10	11	12	Název stavby Název opravy	
16	505	V-017073/25	Hradec Králové-Slez. Předměstí: sudá bez TV,	S													40	projekt v přípravě	Modern. Hradec Kr. - Týniště n. O. snesení kolizního TV, základy TV	D	4x8 h	28.10.	31.10.	28.-31.10.										4	Modernizace traťového úseku Hradec Králové (mimo) - Týniště nad Orlicí (mimo)				
17	505	V-017071/25	Hradec Králové-Slez. Předměstí: lichá bez TV,	S													40	projekt v přípravě	Modern. Hradec Kr. - Týniště n. O. základy TV	D	2x8 h	01.11.	02.11.	1.-2.11.										2	Modernizace traťového úseku Hradec Králové (mimo) - Týniště nad Orlicí (mimo)				
18	505	V-017294/25	Hradec Králové-Slez. Předměstí - Hradec Králové hlavní nádraží: tratová bez TV,	ZP	T				X		ND			X	X	X	40	projekt v přípravě	Modernizace Hradec Kr. (m) - Týniště nad Orlicí (m) montáž bezpeč. zábrany	D	2x8 h	06.02.	07.02.	6.-7.2.		2										Modernizace traťového úseku Hradec Králové (mimo) - Týniště nad Orlicí (mimo)			
19	505	V-016970/25	Hradec Králové-Slez. Předměstí - Hradec Králové hlavní nádraží: tratová bez TV,	ZP	T				X		ND			X	X	X	40	projekt v přípravě	Modern. Hradec Kr. - Týniště n. O. snesení kolizního TV, základy TV	D	19x8h	14.06.	02.07.	14.6.-2.7.							17	2					Modernizace traťového úseku Hradec Králové (mimo) - Týniště nad Orlicí (mimo)		
20	505	V-017246/25	Hradec Králové hlavní nádraží: 3b + TV,	S										X			100	navazuje na r. 2026, s koncem výuky zprovoznění bez TV	ZST Hradec Králové hl.n. stavební práce v prostoru koleje	Ne	304 d	01.01.	31.10.	1.1.-31.10.	31	28	31	30	31	30	31	30	31			Modernizace trati Hradec Králové - Pardubice - Chrudim, 2. stavba, zdvoukolejnění Opatovice nad Labem - Hradec Králové, 1. etapa ZST Hradec Králové hl.n.			
21	505	V-017242/25	Hradec Králové hlavní nádraží: 11 + TV,	S										X			100	pokr. z r. 2026 a do 14.2.2028; v r. 2026 sneseny SK3a,5,7,7a,9 a TV SK23,27,29,31	ZST Hradec Králové hl.n. modernizace	Ne	365 d	01.01.	31.12.	1.1.-31.12.	31	28	31	30	31	30	31	31	30	31	30	31			Modernizace trati Hradec Králové - Pardubice - Chrudim, 2. stavba, zdvoukolejnění Opatovice nad Labem - Hradec Králové, 1. etapa ZST Hradec Králové hl.n.
22	505	V-017244/25	Hradec Králové hlavní nádraží: 25 + TV,	S										X			100	pokr. z r. 2026 a do 31.10.2028	ZST Hradec Králové hl.n. modernizace	Ne	365 d	01.01.	31.12.	1.1.-31.12.	31	28	31	30	31	30	31	31	30	31	30	31			Modernizace trati Hradec Králové - Pardubice - Chrudim, 2. stavba, zdvoukolejnění Opatovice nad Labem - Hradec Králové, 1. etapa ZST Hradec Králové hl.n.
23	505	V-017245/25	Hradec Králové hlavní nádraží: 19c jen TV,	S						NVU				X			100	pokr. z r. 2026	ZST Hradec Králové hl.n. snesení TV	Ne	304 d	01.01.	31.10.	1.1.-31.10.	31	28	31	30	31	30	31	31	30	31			Modernizace trati Hradec Králové - Pardubice - Chrudim, 2. stavba, zdvoukolejnění Opatovice nad Labem - Hradec Králové, 1. etapa ZST Hradec Králové hl.n.		
24	505	V-017243/25	Hradec Králové hlavní nádraží: 5a + TV, Hradec Králové hlavní nádraží: vlečka 4268 rameno depo: kolej „Škodovka“ vč. TV, napětové SK33 a jižní vjezd vlečky 4268	S										X			100	pokr. z r. 2026	ZST Hradec Králové hl.n. uvolnění prostoru stavby, práce v blízkosti TV, demontáž koleje „Škodovka“, snesení TV SK5a	Ne	90d	01.01.	31.03.	1.1.-31.3.	31	28	31											Modernizace trati Hradec Králové - Pardubice - Chrudim, 2. stavba, zdvoukolejnění Opatovice nad Labem - Hradec Králové, 1. etapa ZST Hradec Králové hl.n.	
25	505	V-017248/25	Hradec Králové hlavní nádraží: 19,21 jen TV, zhl. SK19-31 směr Odb Plačice. Hradec Králové hlavní nádraží: vlečka 4268 rameno depo: kolejové jižní vjezd, SK51-59 jen TV vč. EPZ	S							NVU			X			100		ZST Hradec Králové hl.n. výstavba kabelovodu pod vřh. 23 a repase výhybky	Ne	14d	05.02.	18.02.	5.-18.2.		14											Modernizace trati Hradec Králové - Pardubice - Chrudim, 2. stavba, zdvoukolejnění Opatovice nad Labem - Hradec Králové, 1. etapa ZST Hradec Králové hl.n.		
26	505	V-017247/25	Hradec Králové hlavní nádraží: 17 + TV,	S										X			100	pokr. do 28.2.2028	ZST Hradec Králové hl.n. modernizace	Ne	334 d	01.02.	31.12.	1.2.-31.12.		28	31	30	31	30	31	31	30	31	30	31			Modernizace trati Hradec Králové - Pardubice - Chrudim, 2. stavba, zdvoukolejnění Opatovice nad Labem - Hradec Králové, 1. etapa ZST Hradec Králové hl.n.

Příloha č. 4 Projednávaná dočasná omezení kapacity v roce 2027, včetně vypořádání																				Připomínky k návrhu	Návrh SŽ na vypořádání připomínek																			
Pol. číslo	VR	Číslo výuky	Místo vyloučení	Zast. provozu	Vyh. koleje	Omez. rychlosti	OVP	LNT / NVU	VNJR	Odklonění trasy	Odklon	Jiné	Regionální	Dálková	Nákladní	Opad	% vliv na ODD	Poznámka	Důvod konání výuky			Charakter výuky	Doba trvání	Den zahájení	Den ukončení	Upravení	1	2	3	4	5	6	7	8	9	10	11	12	Název stavby Název opravy	
3	517	V-015304/24	Cerekvice nad Loučnou - Litomyšl: traťová bez TV, Litomyšl: celá bez TV,	ZP		T+S				X		ND		X	X	X	100		oprava výhybek, výměna kolejnic a pražců, oprava propustků, svařování a zřízení BK, GPK, oprava odvodnění, oprava přejezdů, oprava nástupišť, rušení kolejí a výhybek	Ne	15d	09.08.	23.08.	9.-23.8.														15	Údržba, opravy a odstraňování závad u ST OŘ HKR 2026-2027	
520 - Odb Jeneček - Rudná u Prahy; Praha-Smíchov - Rudná u Prahy - Beroun-Závodí; Rakovník - Beroun os.n.																																								
1	520	V-017078/25	Beroun-Závodí - Vráž u Berouna: traťová bez TV, Vráž u Berouna: celá bez TV, Loděnice: traťová bez TV, Loděnice - Nučice: traťová bez TV, Nučice: záhl. směr Loděnice od náv. L1b, Nučice: 1b, 1a bez TV, Nučice: zhl. směr Loděnice od náv. Šc1a po námezník voh. č. 10	ZP		T+S				X		ND		X	X	X	100	Výuka v Nučicích bude po dohodě s lomem Mořina.	Výměna kolejnic, pražců, ASP, broušení výhybek, oprava výhybek č. 10 a 11 v dopravně Nučice	Ne	50d	05.04.	24.05.	5.4.-24.5.											26	24	Údržba, opravy a odstraňování závad u ST OŘ PHA 2026-2028			
2	520	V-015774/24	Lašovice - Rakovník: traťová bez TV,	ZP		T				X		ND		X	X	X	25		Následné (třetí) podbití, včetně rozebrání a podbití dvou přejezdů.	D	3x6 h	15.03.	17.03.	15.-17.3.											3	Modernizace ŽST Rakovník				
521 - Praha-Smíchov - Beroun os.n. - (Beroun seř.n.)																																								
1	521	V-015085/23	Praha-Radotín - Odb Závodíště: 1. + TV, Praha-Radotín - Odb Tunel: 3. + TV, Přes Odb. Závodíště	T													100		Výstavba podchodu v km 6,301.	Ne	112 d	15.05.	03.09.	15.5.-3.9.											17	30	31	31	3	Optimalizace trati Praha Smíchov (mimo) - Černošice (mimo)
2	521	V-006796/25	Odb Závodíště - Praha-Radotín: 2. + TV,	T													25		Práce na železničním svršku.	N	20x 6h	24.05.	28.08.	24.-29.5., 28.6.-3.7., 9.-14.8., 23.-28.8.											5	3	2	10	Optimalizace trati Praha Smíchov (mimo) - Černošice (mimo)	
3	521	V-013900/22	Odb Závodíště - Praha-Radotín: 2. + TV, Odb Tunel - Praha-Radotín: 4. + TV, Přes Odb. Závodíště	T													100		Výstavba podchodu v km 6,301.	Ne	98d	04.09.	10.12.	4.9.-10.12.												27	31	30	10	Optimalizace trati Praha Smíchov (mimo) - Černošice (mimo)
4	521	V-006815/25	Praha-Radotín - Odb Závodíště: 1. + TV,	T													25		Práce na železničním svršku.	N	20x 6h	27.09.	27.11.	27.9.-2.10., 18.-23.10., 8.-13.11., 22.-27.11.													4	6	10	Optimalizace trati Praha Smíchov (mimo) - Černošice (mimo)
5	521	V-004464/24	Praha-Smíchov - Odb Závodíště: 2. + TV,	T													100		Rušení kolejových spojek v dočasném rozšíření Odb. Závodíště.	Ne	4d	07.12.	10.12.	7.-10.12.													4	Optimalizace trati Praha Smíchov (mimo) - Černošice (mimo)		
6	521	V-006834/25	Odb Závodíště - Praha-Smíchov: 1. + TV,	T													100		Rušení kolejových spojek v dočasném rozšíření Odb. Závodíště.	Ne	4d	11.12.	14.12.	11.-14.12.													4	Optimalizace trati Praha Smíchov (mimo) - Černošice (mimo)		
7	521	V-006006/25	Dobřichovice - Praha-Radotín: 1. + TV,	T													100	PJ 2x800 m 50 km/h kolem pracovního místa při použití pevných zábran 80 km/h.	Zřízení Vyh. Kosoř v 1. TK, zřízení Odb. Berounka v 1. TK, doprovodné práce - pažení mostních objektů.	Ne	20d	08.07.	27.07.	8.-27.7.													20	Optimalizace trati Černošice (včetně) - Odb. Berounka (mimo) - Praha-Radotín (mimo) - Odb. Berounka (mimo) - Praha-Radotín (mimo)		
																				ROPID: polozky 7 - 16; žádáme předložení a projednání kompletního harmonogramu stavby Optimalizace trati Odb. Berounka (včetně) - Karlštejn (včetně) a Optimalizace trati Odb. Berounka (mimo) - Praha-Radotín (mimo)	SSZ Plzeň - s předložením HMG obou staveb se stále počítá, aktuálně se tyto podklady dopracovávají - nyní nejsou ještě zcela kompletní a v takové podobě, aby toto bylo možno bez chyb předložit a prezentovat																			

Příloha č. 4 Projednávaná dočasná omezení kapacity v roce 2027, včetně vypořádání																				Přípomínky k návrhu	Návrh SŽ na vypořádání připomínek																		
Pol. číslo	VR	Číslo výluky	Místo vyloučení	Zast. provozu	Vyj. koleje	Omez. rychlosti	OVDP	LNT / NVU	VNUJR	Odklonění trasy	Odklon	ND	Jiné	Regionální	Dálková	Nákladní	opad	% vliv na ODDO	Poznámka			Důvod konání výluky	Charakter výluky	Doba trvání	Den zahájení	Den ukončení	Upřesnění	1	2	3	4	5	6	7	8	9	10	11	12
2	525	V-005874/25	Praha hlavní nádraží - Praha-Libeň: 601. bez TV, Praha hlavní nádraží: 601.,601b bez TV,	T+S					VNUJR	X	X			X					33		Cyklické podbjění	N	8	06.04.	07.04.	6.-7.4.													Cyklická obnova trati v uzlu Praha – cyklus 2
3	525	V-017188/25	Praha hlavní nádraží - Praha-Libeň: 601. bez TV, Praha hlavní nádraží: 601.,601b bez TV, Praha-Libeň - Praha hlavní nádraží: 602. bez TV, Praha hlavní nádraží: 602.,602b bez TV,	ZP T+S						X	X			X	X	X			16		Cyklické podbjění	N	4	07.04.	08.04.	7.-8.4.													Cyklická obnova trati v uzlu Praha – cyklus 2
4	525	V-005876/25	Praha Masarykovo nádraží - Praha-Libeň: 201. bez TV, Praha Masarykovo nádraží: 201.,201a bez TV,	T+S									X						33		Cyklické podbjění	N	8	08.04.	09.04.	8.-9.4.													Cyklická obnova trati v uzlu Praha – cyklus 2
5	525	V-005896/25	Praha-Libeň - Praha Masarykovo nádraží: 202. bez TV, Praha Masarykovo nádraží: 202a,202. bez TV,	T+S															33		Cyklické podbjění	N	8	09.04.	10.04.	9.-10.4.													Cyklická obnova trati v uzlu Praha – cyklus 2
6	525	V-017189/25	Praha-Libeň - Praha Masarykovo nádraží: 202. bez TV, Praha Masarykovo nádraží: 202a,202. bez TV, Praha Masarykovo nádraží - Praha-Libeň: 201. bez TV, Praha Masarykovo nádraží: 201a,201. bez TV,	ZP T+S					X	X				X	X	X			16		Cyklické podbjění	N	4	10.04.	11.04.	10.-11.4.													Cyklická obnova trati v uzlu Praha – cyklus 2
7	525	V-005902/25	Odb Balabenka - Praha Masarykovo nádraží: 401. bez TV,	T					X	X				X					33		Cyklické podbjění	N	8	11.04.	12.04.	11.-12.4.													Cyklická obnova trati v uzlu Praha – cyklus 2
8	525	V-005905/25	Praha Masarykovo nádraží - Odb Balabenka: 402. bez TV,	T					X	X				X					33		Cyklické podbjění	N	8	12.04.	13.04.	12.-13.4.													Cyklická obnova trati v uzlu Praha – cyklus 2
9	525	V-017190/25	Praha Masarykovo nádraží - Odb Balabenka: 402. bez TV, Odb Balabenka - Praha Masarykovo nádraží: 401. bez TV,	ZP T					X	X				X	X	X			16		Cyklické podbjění	N	4	13.04.	14.04.	13.-14.4.													Cyklická obnova trati v uzlu Praha – cyklus 2
10	525	V-005909/25	Odb Balabenka - Praha hlavní nádraží: 301. bez TV, Odb Balabenka: 301. bez TV,	T+S															33		Cyklické podbjění	N	8	14.04.	15.04.	14.-15.4.													Cyklická obnova trati v uzlu Praha – cyklus 2

Příloha č. 4 Projednávaná dočasná omezení kapacity v roce 2027, včetně vypořádání																				Přípomínky k návrhu	Návrh SŽ na vypořádání připomínek																
Pol. číslo	VR	Číslo výtuky	Místo vyloučení	Zast. provozu	Vyj. koleje	Omez. rychlostí	Ovzduš. kvalita	LNT / NVU	VNLR	Odklonění trasy	Odklon	Jiné	Regionální	Dálková	Náhradní	Opad	% vliv na ODD	Poznámka	Důvod konání výtuky			Charakter výtuky	Doba trvání	Den zahájení	Den ukončení	Upřesnění	1	2	3	4	5	6	7	8	9	10	11
11	525	V-005912/25	Praha hlavní nádraží - Odb Balabenka: 302. bez TV, Odb Balabenka: 302. bez TV,	T+S													33		Cyklické podbjení	N	8	15.04.	16.04.	15.-16.4.													Cyklická obnova trati v uzlu Praha – cyklus 2
12	525	V-017191/25	Praha hlavní nádraží - Odb Balabenka: 302. bez TV, Odb Balabenka - Praha hlavní nádraží: 301. bez TV, Odb Balabenka: 301. bez TV,	ZP	T+S				X	X			X	X	X		16		Cyklické podbjení	N	4	16.04.	17.04.	16.-17.4.													Cyklická obnova trati v uzlu Praha – cyklus 2
13	525	V-005915/25	Odb Balabenka - Praha-Vysočany: 302. bez TV,	T					X	X			X				33		Cyklické podbjení	N	8	18.04.	19.04.	18.-19.4.													Cyklická obnova trati v uzlu Praha – cyklus 2
14	525	V-005914/25	Praha-Vysočany - Odb Balabenka: 301. bez TV,	T					X	X			X				33		Cyklické podbjení	N	8	17.04.	18.04.	17.-18.4.													Cyklická obnova trati v uzlu Praha – cyklus 2
15	525	V-017192/25	Odb Balabenka - Praha-Vysočany: 302. bez TV, Praha-Vysočany - Odb Balabenka: 301. bez TV,	ZP	T				X	X			X	X	X		16		Cyklické podbjení	N	4	19.04.	20.04.	19.-20.4.													Cyklická obnova trati v uzlu Praha – cyklus 2
16	525	V-005916/25	Praha-Libeň - Praha-Vysočany: tratová bez TV,	ZP	T				X	X			X	X	X		33		Cyklické podbjení	N	8	26.04.	27.04.	26.-27.4.													Cyklická obnova trati v uzlu Praha – cyklus 2
17	525	V-005917/25	Praha-Holešovice: 91d,91c,91b,91a bez TV, Praha-Holešovice - Praha-Libeň: 1. bez TV,	T+S													33		Cyklické podbjení	N	8	20.04.	21.04.	20.-21.4.													Cyklická obnova trati v uzlu Praha – cyklus 2
18	525	V-005918/25	Praha-Libeň - Praha-Holešovice: 2. bez TV, Praha-Holešovice: 91a,91b,91c,91d bez TV,	T+S													33		Cyklické podbjení	N	8	21.04.	22.04.	21.-22.4.													Cyklická obnova trati v uzlu Praha – cyklus 2
19	525	V-017193/25	Praha-Libeň - Praha-Holešovice: 2. bez TV, Praha-Holešovice: 91a,91b,91c,91d bez TV, Praha-Holešovice - Praha-Libeň: 1. bez TV, Praha-Holešovice: 92a,92b,92c,92d bez TV,	ZP	T+S				X	X			X	X	X		16		Cyklické podbjení	N	4	22.04.	23.04.	22.-23.4.													Cyklická obnova trati v uzlu Praha – cyklus 2

Příloha č. 4 Projednávaná dočasná omezení kapacity v roce 2027, včetně vypořádání																				Přípomínky k návrhu	Návrh SŽ na vypořádání připomínek																	
Pol. číslo	VR	Číslo výluky	Místo vyloučení	Zast. provozu	Vyh. koleje	Omez. rychlosti	OVDP	LNT / NVU	VNJR	Odklonění trasy	Odklon	ND	Jiné	Regionální	Dálková	Nákladní	Odklonění tras	Poznámka	Důvod konání výluky			Charakter výluky	Doba trvání	Den zahájení	Den ukončení	Upřesnění	1	2	3	4	5	6	7	8	9	10	11	12
20	525	V-005919/25	Praha-Holešovice - Odb Balabenka: 501. bez TV,	T																Cyklické podbjíjení	N	8	23.04.	24.04.	23.-24.4.													Cyklická obnova trati v uzlu Praha – cyklus 2
21	525	V-005920/25	Odb Balabenka - Praha-Holešovice: 502. bez TV,	T																Cyklické podbjíjení	N	8	24.04.	25.04.	24.-25.4.													Cyklická obnova trati v uzlu Praha – cyklus 2
22	525	V-017194/25	Odb Balabenka - Praha-Holešovice: 502. bez TV, Praha-Holešovice - Odb Balabenka: 501. bez TV,	T					X	X				X	X	X				Cyklické podbjíjení	N	4	25.04.	26.04.	25.-26.4.													Cyklická obnova trati v uzlu Praha – cyklus 2
23	525	V-017121/25	Praha-Libeň: záhl. a zhl. směr Praha-Běchovice, od náv. 2L po nám. výh.16 a 25.	o																Podbjíjení ASP	N	6	05.07.	06.07.	5.-6.7.													Údržba, opravy a odstraňování závad u ST OŘ PHA 2026–2028
24	525	V-017120/25	Praha-Libeň: záhl. a zhl. směr Praha-Běchovice od náv. 0L po hroty jazyků výh.24.	o																Podbjíjení ASP	N	6	06.07.	07.07.	6.-7.7.													Údržba, opravy a odstraňování závad u ST OŘ PHA 2026–2028
25	525	V-017118/25	Praha-Libeň: záhl. a zhl. směr Praha-Běchovice od náv. 1L po nám. výh. 19 a hroty jazyků výh.23.	o																Podbjíjení ASP	N	6	07.07.	08.07.	7.-8.7.													Údržba, opravy a odstraňování závad u ST OŘ PHA 2026–2028
26	525	V-017116/25	Praha-Libeň: 5a bez TV, záhl. a zhl. směr Praha-Malešice, od náv. ML po náv. S5a. včetně výh. 26	o																Podbjíjení ASP	N	6	08.07.	09.07.	8.-9.7.													Údržba, opravy a odstraňování závad u ST OŘ PHA 2026–2028
27	525	V-017115/25	Praha-Libeň: 106,108a,110a bez TV, včetně výh. 77,76,81,73ab, DK905,68,67ab,62	o																Podbjíjení ASP	N	6	09.07.	10.07.	9.-10.7.													Údržba, opravy a odstraňování závad u ST OŘ PHA 2026–2028
28	525	V-017114/25	Praha-Libeň: 6,8 bez TV, zhl. střední, od nám. 34 po nám. 35 a od hrotů jazyků výh.27 po nám. výh 31. kolejové výh.27,30,31,34,35	o																Podbjíjení ASP	N	6	10.07.	11.07.	10.-11.7.													Údržba, opravy a odstraňování závad u ST OŘ PHA 2026–2028

Příloha č. 4 Projednávaná dočasná omezení kapacity v roce 2027, včetně vypořádání																				Přípomínky k návrhu	Návrh SŽ na vypořádání připomínek																					
Pol. číslo	VR	Číslo výuky	Místo vyloučení	Zast. provozu	Vyh. koleje	Omez. rychlosti	OVDP	LNT / NVU	VNJR	Odklonění trasy	Odklon	Jiné	Regionální	Dálková	Nákladní	Odřeknutí tras	% vliv na ODDD	Poznámka	Důvod konání výuky			Charakter výuky	Doba trvání	Den zahájení	Den ukončení	Upravení	1	2	3	4	5	6	7	8	9	10	11	12	Název stavby	Název opravy		
1	539	V-005952/25	Litoměřice horní nádraží - Blíževedly: traťová bez TV, Liběšice: celá bez TV, Ústětk: celá bez TV, Blíževedly: záhlí. traťové koleje směr Ústětk.	ZP	T+S					X		ND		X	X	X		-100		Prostá rekonstrukce ŽST Ústětk a Liběšice, oprava přejezdů v km 65,449 (P3364), 65,725 (P3365) a 67,487 (P3367) - silnice I/15, výměna pražců a kolejnič, strojní čištění ŠL, strojní úprava GPK, opravy mostních	Ne	90d	06.08.	03.11.	6.8.-3.11.										26	30	31	3	Prostá rekonstrukce ŽST Ústětk			
2	539	V-016662/25	Úpořiny - Radejčín: traťová bez TV.	ZP	T					X		ND		X	X	X		-100		Oprava přejezdů v km 12,079 (P2052) a v km 21,682 (P2063).	Ne	5d	03.05.	07.05.	3.-7.5.												5		Údržba, opravy a odstraňování závad u ST OR UNL 2026-2027			
540 - Bakov nad Jizerou - Jedlová; Srní u České Lipy - Vyh Ziznikov; Liberec - Děčín východ																																										
1	540	V-015501/24	Bakov nad Jizerou - Doksy: traťová bez TV, Bělá pod Bezdězem: celá bez TV, Bezděz: celá bez TV, Okna: celá bez TV.	ZP	T+S					X		ND		X	X	X		45		výměna vyhybek č. 5,6,7 žst. Okna, oprava def vad	D	10x10h	01.09.	10.09.	1.-10.9.										10		Údržba, opravy a odstraňování závad u ST OR HKR 2026-2027					
2	540	V-016664/25	Bakov nad Jizerou - Bělá pod Bezdězem: zab. zař.: PZZ v km 2,936 (P4507).	ZP	T					X		ND		X	X	X		-100		doplnění závor na PZZ	Ne	3d	04.10.	06.10.	4.-6.10.											3		Doplnění závor na přejezdu v km 2,936 (P3207) trati Bakov nad Jizerou - Česká Lipa				
3	540	V-004332/25	Česká Lipa hlavní nádraží - Nový Bor: traťová bez TV.	ZP	T					X		ND		X	X	X		-100		rekonstrukce nástupiště na zastávce Skalice u České Lipy	Ne	15d	18.10.	01.11.	18.10.-1.11.											14	1	Rekonstrukce nástupiště na zastávce Skalice u České Lipy				
4	540	V-016837/25	Karlov pod Ještědem - Liberec: traťová bez TV.	ZP	T					X		ND		X	X	X		-100		M km 140,565 - nové římsy, izolace, sanace	Ne	14d	10.08.	23.08.	10.-23.8.											14		Údržba, opravy a odstraňování závad u SMT OR HKR 2024 - 2025				
5	540	V-004325/25	Zákupy - Mimoň: zab. zař.: PZZ v km (P3395).	ZP	T					X		ND		X	X	X		-100		doplnění závor na PZZ	Ne	3d	01.09.	03.09.	1.-3.9.											3		Doplnění závor na přejezdu P3395 v km 94,631 trati Česká Lipa - Liberec				
6	540	V-016846/25	Horní Police - Stružnice: traťová bez TV.	ZP	T					X		ND		X	X	X		-100		SVP, SVK, BK, zajištění stability náspu v km 11,800	Ne	40d	06.09.	15.10.	6.9.-15.10.											25	15	Oprava trati v úseku Horní Police - Stružnice				
7	540	V-016364/24	Děčín východ - Benešov nad Ploučnicí: traťová bez TV.	ZP	T					X		ND		X	X	X		-100		Doplnění závor včetně výměny přejezdové konstrukce na přejezdu v km 5,904 (P2578).	Ne	7d	09.10.	15.10.	9.-15.10.												7		Doplnění závor na přejezdu P2578 v km 5,904 TÚ Děčín hl.n. - Jedlová			
541 - (Nymburk vjezd.n.) - Nymburk hl.n. - Mladá Boleslav město; Jičín - Nymburk město; Chlumec nad Cidlinou - Odb Obora																																										
1	541	V-015243/23	Jičín - Kopicino: traťová bez TV.	ZP	T					X		ND		X	X	X		-100		Opravné práce v km 25,900 - 28,440 (30,400); SC, SVK, SVP, ASP, oprava BK, čištění odvodnění; Oprava přejezdu km 34,515 (P4630); Oprava propustu km 33,916.	Ne	20d	07.04.	26.04.	7.-26.4.														20		Údržba, opravy a odstraňování závad u ST OR HKR 2026-2027	
2	541	V-003625/25	Chlumec nad Cidlinou - Městec Králové: traťová bez TV, Městec Králové: 1. bez TV, záhlí. a zhlí. TK směr Chlumec nad Cidlinou.	ZP	T+S					X		ND		X	X	X		-100		Ojedinelá výměna pražců a oprava BK v km 3,200 - 5,200. Oprava výh. č.2 a SK 1 v žst. Městec Králové.	Ne	12d	12.07.	23.07.	12.-23.7.													12		Údržba, opravy a odstraňování závad u ST OR HKR 2026-2027		
542 - Mělník - Mladá Boleslav hl.n.; Mladá Boleslav město - Stará Paka; Odb Kamensko - Dolní Bousov - Odb Zálučí																																										

Příloha č. 4 Projednávaná dočasná omezení kapacity v roce 2027, včetně vypořádání																				Připomínky k návrhu	Návrh SŽ na vypořádání připomínek																
Pol. číslo	VR	Číslo výuky	Místo vyloučení	Zast. provozu	Vyl. koleje	Omez. rychlosti	OVDP	LNT / NVU	VNJR	Odklonění trasy	Odklon.	Jiné	Regionální	Dálková	Nákladní	opad	% vliv na ODD	Poznámka	Důvod konání výuky			Charakter výuky	Doba trvání	Den zahájení	Den ukončení	Upřesnění	1	2	3	4	5	6	7	8	9	10	11
5	547	V-004339/25	Řasnice - Nové Město pod Smrkem: zab. zař.: PZZ v km 11,585 (P2902).	T													100		výstavba PZS	Ne	5d	12.04.	16.04.	12.-16.4.													Výstavba PZS v km 11,585 (P2902) trati Frýdlant v Čechách – Jindřichovice pod Smrkem
6	547	V-004337/25	Nové Město pod Smrkem - Jindřichovice pod Smrkem: zab. zař.: PZZ v km 15,608 (P2909).	T													100		doplnění závor	Ne	5d	12.04.	16.04.	12.-16.4.													Doplnění závor na přejezdu v km 15,608 (P2909) trati Frýdlant v Čechách – Jindřichovice pod Smrkem
7	547	V-004303/25	Liberec - Chrastava: traťová bez TV.	ZP				X			ND		X	X	X		100		rekonstrukce mostu v km 160,848	Ne	50d	30.03.	18.05.	30.3.-18.5.		2	30	18								Rekonstrukce mostu v km 160,848 na trati Liberec - Hrádek nad Nisou, st.hr.	
548 - Liberec - Szklarska Poręba Górna; Železný Brod - Tanvald; Smržovka - Josefův Důl																																					
1	548	V-016653/25	Smržovka - Josefův Důl: zab. zař.: PZZ v km 3,647 (P5554).	T													100		aktivace nového PZZ	Ne	3d	03.05.	05.05.	3.-5.5.													Výstavba PZS v km 3,647 (P5554) v trati Smržovka – Josefův Důl
2	548	V-014834/23	Smržovka: záhl. směr Jostův Důl. Smržovka - Josefův Důl: traťová bez TV, Josefův Důl: celá bez TV.	ZP	T+S			X		ND		X	X	X			100		následná směrová a výšková úprava GPK, úprava BK	Ne	3d	03.05.	05.05.	3.-5.5.													Oprava trati v úseku Smržovka - Josefův Důl
701 - Veselí nad Lužnicí - Havlíčkův Brod; Slavonice - Kostelec u Jihlavy; Dobronín - Polná nž																																					
1	701	V-016103/24	Veselí nad Lužnicí - Počátky-Žirovnice: traťová + TV, Doňov: celá + TV, Kardašova Řečice: celá + TV, Vých Velký Ratmírov: celá + TV, Jindřichův Hradec: celá + TV, Jarošov nad Nežárkou: celá + TV, Vých Kamenný Malíkov: celá + TV, Popelín: celá + TV, Počátky-Žirovnice: celá + TV.	ZP	T+S			X		ND		X	X	X			100		Souběh s "140N" (most 26,463) a "210N" (H.Cerekev - investice).	Ne	50d	17.09.	05.11.	17.9.-5.11.													Údržba, opravy a odstraňování závad u SMT OŘ PLZ 2026–2028 Údržba, opravy a odstraňování závad u ST OŘ PLZ 2026–2027
2	701	V-018473/24	Jindřichův Hradec: zhl. směr Velký Ratmírov, v části od návěstidla Se1 po námezník výhybky č. 1. Jindřichův Hradec: 1.,3.,5.,7.,9.,9a,11. jen TV, mezi ÚO401 a ÚO411	ZP	S			NVU	X		ND		X	X	X		100		Bez vlivu na úzkokolejky. Souběh s "210N" (H.Cerekev - investice SSZ) a "50N" (opravné práce Veselí - Počátky).	Ne	140 d	19.06.	05.11.	19.6.-5.11.													Rekonstrukce mostu v km 26,463 - demolice původní spodní stavby a výstavba nové spodní stavby, demolice původní nosné konstrukce a výstavba nové ocelové konstrukce s kolejovým ložem, úprava trakčního vedení, rekonstrukce žel. svršku.
3	701	V-003336/25	Jindřichův Hradec, obvod kolejové spítky: 101. bez TV, její část od hrotu jazyka výhybky č. 22 do km 27,800 Jindřichův Hradec: 101. jen TV, v úseku mezi el. dělením ÚO 411 a děličem TV č. 6	ZP	S			X		ND		X	X	X			100		Souběh s "50N" (Veselí - Počátky). Vliv na úzkokolejky.	Ne	7d	17.09.	23.09.	17.-23.9.												Údržba, opravy a odstraňování závad u SMT OŘ PLZ 2026–2028	
4	701	V-005591/25	Počátky-Žirovnice - Horní Cerekev: traťová + TV, Jihlava: celá + TV.	ZP	T+S			X		ND		X	X	X			100		výměna kolejového roštu, zřízení BK, úprava GPK	Ne	40d	10.05.	18.06.	10.5.-18.6.													Údržba, opravy a odstraňování závad u ST OŘ Brno 2023 - 2026

Datum a hodina tisku: 17.10.2025 11:07 hod.

Příloha č. 5 Projednávaná dočasná omezení kapacity v roce 2028, včetně vypořádání																							Přípomínky k návrhu	Návrh SŽ na vypořádání připomínek																			
Pol. číslo	VR	Číslo výluky	Místo vyloučení	Zást. provozu	Vyl. koleje	Omez. rychlosti	OVDP	LNT / NWÚ	VNJR	Odrékání trasy	Odklon	ND	Jiné	Regionální	Dálková	Nákladní	dopravy	% vliv na ODDD	Poznámka	Důvod konání výluky	Charakter výluky	Doba trvání			Den zahájení	Den ukončení	Uplnění	1	2	3	4	5	6	7	8	9	10	11	12	Název stavby Název opravy			
301 - Čadca - Dětmarovice; Odb Koukolná - Odb Závada; Ostrava hl.n. Sc 101/102 - Ostrava-Kunčice; Český Těšín - Ostrava-Svinov; Odb Odra - Vých Polanka nad Odrou; Ostrava-Svinov - Opava východ																																											
1	301	V-017218/25	Odb Karviná-Darkov - Louky nad Olší: 0. bez TV,	T														100	zachován provoz po 1. a 2.TK, pokračuje z r.2027	Odstanění dílnič škod, sanace poddolovaného úseku	Ne	263 d	01.01.	19.09.	1.1.-19.9.	31	29	31	30	31	30	31	31	19									
2	301	V-006087/25	Ostrava-Kunčice - Ostrava-Bartovice: 1 + TV,	T					VNJR									100	projekt v přípravě	KuPo, Optimalizace O.Kunčice (mimo) - O.Svinov/ Polanka nO SP 1, budování nových krakorců,	Ne	21d	15.10.	04.11.	15.10.-4.11.											17	4			Optimalizace traťového úseku Ostrava-Kunčice (mimo) - Ostrava-Svinov/Polanka nad Odrou			
3	301	V-006031/25	Ostrava-Kunčice - Ostrava-Vitkovice: 2 + TV,	T														50	projekt v přípravě	KuPo, Optimalizace O.Kunčice (mimo) - O.Svinov/ Polanka nO SP 1, betonáž patek	D	14x 10h	15.07.	28.07.	15.-28.7.											14				Optimalizace traťového úseku Ostrava-Kunčice (mimo) - Ostrava-Svinov/Polanka nad Odrou			
4	301	V-006065/25	Ostrava-Vitkovice - Odb Odra: 2 + TV,	T														50	projekt v přípravě	KuPo, Optimalizace O.Kunčice (mimo) - O.Svinov/ Polanka nO SP 1, betonáž patek	D	20x 10h	21.08.	09.09.	21.8.-9.9.										11	9			Optimalizace traťového úseku Ostrava-Kunčice (mimo) - Ostrava-Svinov/Polanka nad Odrou				
5	301	V-006017/25	Ostrava-Vitkovice - Ostrava-Kunčice: 1 + TV,	T														50	projekt v přípravě	KuPo, Optimalizace O.Kunčice (mimo) - O.Svinov/ Polanka nO SP 1, betonáž patek	D	14x 10h	01.07.	14.07.	1.-14.7.											14				Optimalizace traťového úseku Ostrava-Kunčice (mimo) - Ostrava-Svinov/Polanka nad Odrou			
6	301	V-006045/25	Odb Odra - Ostrava-Vitkovice: 1 + TV,	T														50	projekt v přípravě	KuPo, Optimalizace O.Kunčice (mimo) - O.Svinov/ Polanka nO SP 1, betonáž patek	D	20x 10h	01.08.	20.08.	1.-20.8.											20				Optimalizace traťového úseku Ostrava-Kunčice (mimo) - Ostrava-Svinov/Polanka nad Odrou			
7	301	V-006109/25	Ostrava-Kunčice - Ostrava střed: 1 + TV,	T					VNJR									100	projekt v přípravě	KuPo, Optimalizace O.Kunčice (mimo) - O.Svinov/ Polanka nO SP 1, úpravy ZZ,	Ne	7d	01.10.	07.10.	1.-7.10.												7				Optimalizace traťového úseku Ostrava-Kunčice (mimo) - Ostrava-Svinov/Polanka nad Odrou	KODIS: Nežádoucí souběh s položkou č. 8 na VR 305. Požadujeme položky 7 a 8 na VR 302 v tomto souběhu nemít.	Ostrava-Svinov není finančně pokryta, odsouvá se za rok 2028.
8	301	V-006110/25	Ostrava střed - Ostrava-Kunčice: 2 + TV,	T					VNJR									100	projekt v přípravě	KuPo, Optimalizace O.Kunčice (mimo) - O.Svinov/ Polanka nO SP 1, úpravy ZZ,	Ne	7d	08.10.	14.10.	8.-14.10.												7				Optimalizace traťového úseku Ostrava-Kunčice (mimo) - Ostrava-Svinov/Polanka nad Odrou	KODIS: Nežádoucí souběh s položkou č. 8 na VR 305. Požadujeme položky 7 a 8 na VR 302 v tomto souběhu nemít.	Ostrava-Svinov není finančně pokryta, odsouvá se za rok 2028.
302 - Ostrava-Kunčice - Valašské Meziříčí; Český Těšín - Frýdek-Místek; Frýdlant nad Ostravicí - Ostravice; Paskov - BIOCEL Paskov závod																																											
1	302	V-016129/25	Vratimov: 102,104b bez TV,	S														100	Dokončení severního zhlaví Zst. Vratimov. Vloží se výhybky č. 104, 106, 107 a přejezdové konstrukce v kolejích 102, 104b v ulici Vyletní.	KuFr, Optimalizace a elektrifikace trati O.Kunčice - F.Místek SP109	Ne	14d	03.01.	16.01.	3.-16.1.	14															Optimalizace a elektrifikace trati Ostrava-Kunčice - Frýdek-Místek		

Příloha č. 5 Projednávaná dočasná omezení kapacity v roce 2028, včetně vypořádání																				Přípomínky k návrhu	Návrh SŽ na vypořádání připomínek																		
Pol. číslo	VR	Číslo výluky	Místo vyloučení	Dopr. omezení a opatření										Odkřenu ti tras	Poznámka	Důvod konání výluky	Charakter výluky	Doba trvání	Den zahájení			Den ukončení	Uplnění	1	2	3	4	5	6	7	8	9	10	11	12	Název stavby Název opravy			
				Zásr. provozu	Vyl. koleje	Omez. rychlosti	OVDP	LNT / NWÚ	VNR	Odkřenu ti trasy	Odklon	ND	Jiné	Regionální	Dálková	Nákladní	dopravy	% vliv na ODD																					
1	310	V-015918/24	Bruntál: zab. zař.: vypnutí SSZ.	S														100	Náhrada stávajícího SZZ TEST12 elektronickým (přemístění SZZ do technologické místnosti (stávající objekt) včetně úpravy technologie pro připojení dálkového ovládání).	Ne	89d	04.03.	31.05.	4.3.-31.5.												Prostá rekonstrukce ŽST Bruntál			
2	310	V-015920/24	Bruntál: výh.: 2,3,5,7,8,9,10,11,	ZP	S				X		ND		X	X	X	X	100	v souběhu Bruntál vypnutí SSZ přesun z roku 2027 nelze na TK Bruntál - Milotice nad Opavou	obnova výhybek č.2, 3, 5, 7; rušení koleje na vlečku č.6105 - Alfa Plastik	Ne	15d	17.03.	31.03.	17.-31.3.												Prostá rekonstrukce ŽST Bruntál			
3	310	V-015919/24	Bruntál: 2,2a,2b,4,4a bez TV, výh.: 20, záhl. a zhl. TK směr Malá Morávka. zab. zař.: vypnutí SSZ.	ZP	S				X		ND		X	X	X	X	100	vlečka MACCO, v souběhu Bruntál vypnutí SSZ (přesun z roku2027)	obnova výhybek 4, 4a, 6 (výh.20 nahrada kolej. polem)	Ne	11d	06.03.	16.03.	6.-16.3.											Prostá rekonstrukce ŽST Bruntál				
4	310	V-015921/24	Valšov - Dětřichov nad Bystřicí: traťová bez TV,	ZP	T				X		ND		X	X	X	X	100	akce přesunuta z roku 2027 kvůli Hlubočky-Hrubá voda	oprava mostů v km 48,858, 50,820, 51,656	Ne	45d	17.04.	31.05.	17.4.-31.5.												Údržba, opravy a odstraňování závad u SMT OR OVA 2027 Oprava mostů na trati Dětřichov nad Bystřicí – Valšov			
5	310	V-015336/24	Domašov nad Bystřicí: záhl. a zhl. směr Hrubá Voda. Domašov nad Bystřicí - Hrubá Voda: traťová bez TV, Hrubá Voda: záhl. a zhl. směr Domašov nad Bystřicí.	ZP	T+S				X		ND		X	X	X	X	100	km mostů 20,078, 20,293, 20,624, 21,581, 22,215, 24,124, 24,315, 24,838,28,162 a 28,772, přejezdů: km 19,748 (P7537), km 25,253 (P7538), km 25,858 (P7539), km 28,139 (P7540)	vým. kol roštu, odvodnění, vým. výh.v Dom. n B, Hr. Vodě, výměna 4 přej.konst., 10-ti mostů, 17-ti propustků, sanace tunelů - Smlilov I, Smlilov II, Jívovský a Domašovský,osvětlení, ohřevu výh.,zab. zař.	Ne	153d	01.06.	31.10.	1.6.-31.10.															Prostá rekonstrukce trati v úseku Hrubá Voda – Domašov nad Bystřicí
6	310	V-015653/24	Domašov nad Bystřicí: 1.,2.,3.,4.,5. bez TV,	ZP	S				X		ND		X	X	X	X	100	ND Domašov- Moravský Beroun, přesun z roku 2027	Oprava mostů v km 29,524, 29,592 a 29,669	Ne	47d	01.06.	17.07.	1.6.-17.7.												Prostá rekonstrukce trati v úseku Hrubá Voda – Domašov nad Bystřicí			
311 - Krnov - Bludov; Zábřeh na Moravě - Šumperk; Šumperk - Olomouc hl.n.																																							
1	311	V-017477/25	Krnov - Město Albrechtice: traťová bez TV,	ZP	T				X		ND		X	X	X	X	100	Zrušení přejezdů v km 2,048 (P7775) a v km 2,910 (P7776) a vybudování nového přejezdu		Ne	17d	08.04.	24.04.	8.-24.4.												Náhrada přejezdů P7775 v km 2,048 a P7776 v km 2,910 novým úrovňovým křížením na trati Krnov – Jindřichov ve Slezsku			
2	311	V-016199/25	Hanušovice - Bludov: traťová bez TV, Bohdíkov: celá bez TV, Ruda nad Moravou: celá bez TV,	ZP	T+S				X		ND		X	X	X	X	100	rekonstrukce PZS km 55,144 (P4249), údržba Žel. svršku, ÚPP,kácení vegetace		Ne	7d	01.04.	07.04.	1.-7.4.												Doplnění závor na přejezdu P4249 v km 55,144 trati Šternberk - Hanušovice Údržba, opravy a odstraňování závad u ST OR OVA 2027			
313 - Prostějov hl.n. - Chornice; Kostelec na Hané - Olomouc hl.n. - (Olomouc přednádraží); Senice na Hané - Červenka; Mladec - Litovel předměstí																																							

Příloha č. 5 Projednávaná dočasná omezení kapacity v roce 2028, včetně vypořádání																							Přípomínky k návrhu	Návrh SŽ na vypořádání připomínek																										
Pol. číslo	VR	Číslo výluky	Místo vyloučení	Zesl. provozu	Vyl. koleje	Omez. rychlosti	OVDP	LNT / NVU	VNR	Odráždění trasy	Odklon	ND	Jiné	Regionální	Dálková	Nákladní	dopravy	% vliv na ODD	Poznámka	Důvod konání výluky	Charakter výluky	Doba trvání			Den zahájení	Den ukončení	Uplnění	1	2	3	4	5	6	7	8	9	10	11	12	Název stavby Název opravy										
1	313	V-016200/25	Senice na Hané - Litovel předměstí: traťová bez TV, Litovel předměstí: celá bez TV,	ZP	T+S					X		ND		X	X	X		100		Rekonstrukce PZS na přejezdu P6683 v km 10,513, výstavba PZS na přejezdu P6680 v km 8,902 a údržba žel. svršku, ÚPP, opravné práce	Ne	8d	03.04.	10.04.	3.-10.4.																Rekonstrukce PZS na přejezdu P6683 v km 10,513 trati Litovel předměstí – Senice na Hané Výstavba PZS na přejezdu P6680 v km 8,902 trati Litovel – Senice na Hané Údržba, opravy a odstraňování závad u ST OR OVA 2027									
314 - Skalce nad Svitavou - Třebovice v Čechách; Lanškroun - Rudoltice v Čechách																																																		
1	314	V-015014/23	Chornice - Moravská Třebová: traťová bez TV,	ZP	T					X		ND		X	X	X		100	přesun z roku 2023	Propustky v km 41,641; km 49,617; km 49,885 a km 52,178 - přestavba. Údržba rozhledových poměrů, odstranění defektoskopických vad.	Ne	12d	03.07.	14.07.	3.-14.7.															12		Oprava propustků v úseku Chornice - Moravská Třebová								
2	314	V-015482/25	Moravská Třebová - Chornice: 1 bez TV, Moravská Třebová: záhl. směr Městečko Trnávka, Chornice. Chornice: záhl. směr Městečko Trnávka, Moravská Třebová.	ZP	T+S					X		ND		X	X	X		100		výměna pražců a kolejnic, pročištění štiřkového lože, zřízení BK, úprava GPK	Ne	20d	03.07.	22.07.	3.-22.7.														20		Údržba, opravy a odstraňování závad u ST OR HKR 2026–2027									
315 - Píerov os.n. - Blažovice; Holubice - Brno hl.n.																																																		
1	315	V-016296/25	Píerov přednádraží - Chropyně: 1,2 jen TV, Chropyně: 1,3,5,5a,sudá jen TV, Chropyně - Kojetín: 1,2 jen TV,	T+S				LNT				ND						100		Brno - Píerov, 5.stavba Kojetín - Píerov technologická výluka TV (nelze zajistit napájení TV)	Ne	92d	01.01.	01.04.	1.1.-1.4.	31	29	31	1										Modernizace trati Brno-Píerov, 5. stavba Kojetín - Píerov											
2	315	V-016291/25	Píerov přednádraží - Chropyně: 2 jen TV, 1 + TV, Chropyně: sudá jen TV, lichá + TV, Chropyně - Kojetín: 2 jen TV, 1 + TV,	T+S				LNT		X		ND		X				100	vl.Fatra a vl.Skladový areál MR Chropyně Rasina ZP jen v období 1.4.-5.5.28	Brno - Píerov, 5.stavba Kojetín - Píerov, SP3, 4	Ne	154d	01.04.	01.09.	1.4.-1.9.															30	31	30	31	1		Modernizace trati Brno-Píerov, 5. stavba Kojetín - Píerov				
3	315	V-016294/25	Píerov přednádraží - Chropyně: 1 + TV, Chropyně: lichá + TV, Chropyně - Kojetín: 1 + TV,	T+S														100	bude etapizováno pro obsluhu vleček ŽST Chropyně	Brno - Píerov, 5.stavba Kojetín - Píerov, SP4 dokončení TV, aktivace ZZ	Ne	21d	02.09.	22.09.	2.-22.9.																21		Modernizace trati Brno-Píerov, 5. stavba Kojetín - Píerov							
4	315	V-016295/25	Chropyně: 7 + TV, kolejové od km 77,150 po hrotý výh. č. 9 Chropyně: 7a jen TV, 7b + TV,	S														100		Brno - Píerov, 5.stavba Kojetín - Píerov stavba podchodu pod SK7	Ne	92d	01.01.	01.04.	1.1.-1.4.	31	29	31	1													Modernizace trati Brno-Píerov, 5. stavba Kojetín - Píerov								
5	315	V-016278/25	Kojetín: celá jen TV,	S				LNT										100		Brno - Píerov, 5. stavba Kojetín - Píerov + 4. stavba Nezamyslice - Kojetín technolog. výluka TV (souběh ZP Nezamyslice - Kojetín a výluky TV Kojetín - Píerov), 29.6.-1.7. práce na	Ne	126d	01.04.	04.08.	1.4.-4.8.																			30	31	30	31	4		Modernizace trati Brno-Píerov, 4. stavba Nezamyslice - Kojetín Modernizace trati Brno-Píerov, 5. stavba Kojetín - Píerov
6	315	V-016274/25	Kojetín - Němčice nad Hanou: traťová + TV, Němčice nad Hanou: celá + TV, Němčice nad Hanou - Nezamyslice: traťová + TV,	ZP	T+S					X		ND		X	X	X		100	sňesení TK Nezamyslice - Němčice nH - Kojetín; v závěru zprovoznění TK2 - jednokolejný provoz	Brno - Píerov, 4. stavba Nezamyslice - Kojetín, SP2	Ne	126d	01.04.	04.08.	1.4.-4.8.																			30	31	30	31	4		Modernizace trati Brno-Píerov, 4. stavba Nezamyslice - Kojetín

Příloha č. 5 Projednávaná dočasná omezení kapacity v roce 2028, včetně vypořádání																							Přípomínky k návrhu	Návrh SŽ na vypořádání připomínek																	
Pol. číslo	VR	Číslo výluky	Místo vyloučení	Zás. provozu	Vyl. koleje	Omez. rychlosti	OVDP	LNT / NVU	VNR	Odráknutí trasy	Odklon	ND	Jiné	Regionální	Dálková	Nákladní	dopravy	% vliv na ODD	Poznámka	Důvod konání výluky	Charakter výluky	Doba trvání			Den zahájení	Den ukončení	Uplnění	1	2	3	4	5	6	7	8	9	10	11	12	Název stavby Název opravy	
7	315	V-016275/25	Nezamyslice: lichá jen TV,	S				NVU										20	vypnutí TV liché kol.skupiny	Brno - Přerov, 4.stavba Nezamyslice - Kojetín	D	3x6 h	26.06.	28.06.	26.-28.6.												3		Modernizace trati Brno-Přerov, 4. stavba Nezamyslice - Kojetín		
8	315	V-016743/25	Nezamyslice - Holubice: traťová + TV, Ivanovice na Hané: celá + TV, včetně obcházecího vedení Výškov na Moravě: celá + TV, včetně obcházecího vedení Luleč: celá + TV, včetně obcházecího vedení Komořany u Výškova: celá + TV, včetně obcházecího vedení Rousínov: celá + TV, včetně obcházecího vedení	ZP T+S					X		ND			X	X	X		100		opravy a údržba	Kategorie SŽ	Ne	12d	30.10.	10.11.	30.10.-10.11.											2	10	Údržba, opravy a odstraňování závad u ST OR Brno 2023 - 2026	KIDSOK: žádáme o přesun do zákrytu s výlukami k 5. stavbě Brno - Přerov. K dispozici je pět měsíců.	BNO: od 1.11. možnost kácet bez nutnosti výjimek, proto po zkušenostech je zaveden blok nepřetržitě výluky na opravné práce na infrastruktuře a na kácení stromů, aby se následně nemusely žádat krátkodobé výluky na kácení stromů v období vegetačního klidu. V opačném případě dojde k navýšení počtu krátkodobých výluk, což má negativní dopad na dopravce ČD a Regiojet provozující linky R8 a rychlíky Brno-Nezamyslice-Olomouc.
9	315	V-016742/25	Nezamyslice - Holubice: traťová + TV, Ivanovice na Hané: celá + TV, včetně obcházecího vedení Výškov na Moravě: celá + TV, včetně obcházecího vedení Luleč: celá + TV, včetně obcházecího vedení Komořany u Výškova: celá + TV, včetně obcházecího vedení Rousínov: celá + TV, včetně obcházecího vedení	ZP T+S				X		ND			X	X	X		100		opravy u údržba		Ne	14d	27.03.	09.04.	27.3.-9.4.			5	9									Údržba, opravy a odstraňování závad u ST OR Brno 2023 - 2026	KIDSOK: žádáme o přesun do zákrytu s výlukami k 5. stavbě Brno - Přerov. K dispozici je pět měsíců, ideálně na začátek výluk k 5. stavbě.	BNO: Do 31.3. možnož ácet bez nutnosti výjimek, proto po zkušenostech je zaveden blok nepřetržitě výluky na opravné práce na infrastruktuře a na kácení stromů, aby se následně nemusely žádat krátkodobé výluky na kácení stromů v období vegetačního klidu... V opačném případě dojde k navýšení počtu krátkodobých výluk, což má negativní dopad na dopravce ČD a Regiojet provozující linky R8 a rychlíky Brno-Nezamyslice-Olomouc.	
10	315	V-017141/25	Brno-Chrlice: zab. zař.: SZZ.	S													100		oprava SZZ (náhrada elektromechanického staničního zab. zař. zařízením)		Ne	30d	01.08.	30.08.	1.-30.8.											30		Údržba vlastními kapacitami u OR BNO	KORDIS: Prosíme o upřesnění důvodu konání výluky	BNO: Náhrada elektromechanického staničního zab. zař. zařízením elektronickým	
316 - Přerov os.n. - Břeclav os.n.; Vizovice - Otrokovice; Hodonin - Holič nad Moravou																																									
1	316	V-016206/25	Napajedla - Huštěnovice: 2. + TV, Huštěnovice: sudá + TV, záhl. a zhl. 2.TK směr Napajedla.	T+S				NVU									100		rekonstrukce PZS km 143,746 (P8162) oprava GPK, odstranění DEF vad a údržba TV		Ne	4d	03.04.	06.04.	3.-6.4.											4		Rekonstrukce PZS na přejezdu P8162 v km 143,746 trati Přerov - Břeclav Údržba, opravy a odstraňování závad u ST OR OVA 2027 Údržba, opravy a odstraňování závad u SEE OR OVA 2027			
2	316	V-016207/25	Huštěnovice - Napajedla: 1. + TV, Huštěnovice: lichá + TV, záhl. a zhl. 1.TK směr Napajedla.	T+S				NVU									100		rekonstrukce PZS km 143,746 (P8162) oprava GPK, odstranění DEF vad a údržba TV		Ne	4d	07.04.	10.04.	7.-10.4.											4		Rekonstrukce PZS na přejezdu P8162 v km 143,746 trati Přerov - Břeclav Údržba, opravy a odstraňování závad u ST OR OVA 2027 Údržba, opravy a odstraňování závad u SEE OR OVA 2027			

Příloha č. 5 Projednávaná dočasná omezení kapacity v roce 2028, včetně vypořádání																							Přípomínky k návrhu	Návrh SŽ na vypořádání připomínek																				
Pol. číslo	VR	Číslo výluky	Místo vyloučení	Zest. provozu	Vyl. koleje	Omez. rychlosti	OVPP	LNT / NWÚ	VNR	Odklonit trasy	Odklon	ND	Jiné	Regionální	Dálková	Nákladní	dopravy	% vliv na ODDD	Poznámka	Důvod konání výluky	Charakter výluky	Doba trvání			Den zahájení	Den ukončení	Uplnění	1	2	3	4	5	6	7	8	9	10	11	12	Název stavby Název opravy				
20	316	V-017462/25	Zlín střed: 2,4,4c,6,8 bez TV,	S														100	Modernizace a elektrizace trati Otrokovice – Vizovice / část Zlín střed (od km 11,0) - Vizovice	Modernizace a elektrizace trati Otrokovice – Vizovice / část Zlín střed (od km 11,0) - Vizovice	Ne	10d	20.06.	29.06.	20.-29.6.														10	Modernizace a elektrizace trati Otrokovice - Vizovice, 1. etapa Otrokovice - Zlín střed				
21	316	V-017465/25	Zlín střed - Zlín-Malenovice: 1 bez TV,	T														100	Modernizace a elektrizace trati Otrokovice – Vizovice / část Zlín střed (od km 11,0) - Vizovice	Modernizace a elektrizace trati Otrokovice – Vizovice / část Zlín střed (od km 11,0) - Vizovice	Ne	7d	30.06.	06.07.	30.6.-6.7.														1	6	Modernizace a elektrizace trati Otrokovice - Vizovice, 1. etapa Otrokovice - Zlín střed			
22	316	V-017447/25	Zlín-Malenovice: zab. zař.: SZZ.	S														100	Modernizace a elektrizace trati Otrokovice – Vizovice / část Zlín střed (od km 11,0) - Vizovice	Modernizace a elektrizace trati Otrokovice – Vizovice / část Zlín střed (od km 11,0) - Vizovice Přepojování zab. zař. do definitivního	Ne	31d	01.10.	31.10.	1.-31.10.														31	Modernizace a elektrizace trati Otrokovice - Vizovice, 1. etapa Otrokovice - Zlín střed				
23	316	V-017448/25	Zlín střed: zab. zař.: SZZ.	S														100	Modernizace a elektrizace trati Otrokovice – Vizovice / část Zlín střed (od km 11,0) - Vizovice	Modernizace a elektrizace trati Otrokovice – Vizovice / část Zlín střed (od km 11,0) - Vizovice Přepojování zab. zař. do definitivního stavu, jízda vlaků	Ne	30d	01.11.	30.11.	1.-30.11.															30	Modernizace a elektrizace trati Otrokovice - Vizovice, 1. etapa Otrokovice - Zlín střed			
24	316	V-017463/25	Zlín střed: 2,4,6,8 bez TV, Zlín-Malenovice: celá bez TV, Celý obvod stanice	S														100	Modernizace a elektrizace trati Otrokovice – Vizovice / část Zlín střed (od km 11,0) - Vizovice	Modernizace a elektrizace trati Otrokovice – Vizovice / část Zlín střed (od km 11,0) - Vizovice SK 2, 4, 6, 8 (nové značení) v místech budovaného podchodu (z obou stran ukončeny jako kusé).	Ne	20d	30.06.	19.07.	30.6.-19.7.															1	19	Modernizace a elektrizace trati Otrokovice - Vizovice, 1. etapa Otrokovice - Zlín střed		
25	316	V-017335/25	Zlín-Malenovice: celá bez TV, Zlín-Malenovice - Otrokovice: zab. zař.: Vyluka traťového zabezpečovacího zařízení. Vyluka 1. staniční koleje Zlín-Malenovice. Vyluka 2. staniční koleje Zlín střed. Potřeba obsadit všechny přejezdy závoráři..	ZP T+S					X			ND		X	X	X		100	Modernizace a elektrizace trati Otrokovice – Vizovice / část Zlín střed (od km 11,0) - Vizovice	Modernizace a elektrizace trati Otrokovice – Vizovice / část Zlín střed (od km 11,0) - Vizovice, Po celou dobu SP203	Ne	10d	21.04.	30.04.	21.-30.4.														10	Modernizace a elektrizace trati Otrokovice - Vizovice, 1. etapa Otrokovice - Zlín střed	METRANS a.s. nesouhlasí se zastavením provozem, v této etapě nebyl projednán a odsouhlasen METRANS a.s. - ŽESNAD.CZ: Jsou navrhované výluky v souladu se ZOV v projektové dokumentaci?	Stavba Zlín - Otrokovice není v současné době finančně pokryta a bude odsunuta. Jako předstíhová akce poběží pouze oprava v ŽST Otrokovice.		
26	316	V-017337/25	Zlín střed: 2,4,4a,4b,4c,6 bez TV, Staniční koleje č. 2, 4, 4a, 4b, 4c, 6 (nové značení) Zlín střed - Zlín-Malenovice: zab. zař.: TZZ.	ZP T+S					X				X	X	X			100	Modernizace a elektrizace trati Otrokovice – Vizovice / část Zlín střed (od km 11,0) - Vizovice	Modernizace a elektrizace trati Otrokovice – Vizovice / část Zlín střed (od km 11,0) - Vizovice, Po celou dobu SP203	Ne	10d	21.04.	30.04.	21.-30.4.														10	Modernizace a elektrizace trati Otrokovice - Vizovice, 1. etapa Otrokovice - Zlín střed	METRANS a.s. nesouhlasí se zastavením provozem, v této etapě nebyl projednán a odsouhlasen METRANS a.s. - ŽESNAD.CZ: Jsou navrhované výluky v souladu se ZOV v projektové dokumentaci?	Stavba Zlín - Otrokovice není v současné době finančně pokryta a bude odsunuta. Jako předstíhová akce poběží pouze oprava v ŽST Otrokovice.		

Příloha č. 5 Projednávaná dočasná omezení kapacity v roce 2028, včetně vypořádání																							Přípomínky k návrhu	Návrh SŽ na vypořádání připomínek																			
Pol. číslo	VR	Číslo výluky	Místo vyloučení	Zásr. provozu	Vyl. koleje	Omez. rychlosti	OVDP	LNT / NVU	VNR	Odráždění trasy	Odklon	ND	Jiné	Regionální	Dálková	Nákladní	dopravy	% vliv na ODD	Poznámka	Důvod konání výluky	Charakter výluky	Doba trvání			Den zahájení	Den ukončení	Uplnění	1	2	3	4	5	6	7	8	9	10	11	12	Název stavby Název opravy			
27	316	V-017327/25	Zlín střed - Zlín-Malenovice: 1 bez TV, Zlín-Malenovice - Otrokovice: 1 bez TV,	T														100	Modernizace a elektrizace trati Otrokovice – Vizovice / část Zlín střed (od km 11,0) - Vizovice	Modernizace a elektrizace trati Otrokovice – Vizovice / část Zlín střed (od km 11,0) - Vizovice, Po celou dobu SP205	Ne	10d	21.05.	30.05.	21.-30.5.													10	Modernizace a elektrizace trati Otrokovice - Vizovice, 1. etapa Otrokovice - Zlín střed				
28	316	V-017329/25	Zlín střed - Zlín-Malenovice: 1 bez TV, Zlín-Malenovice - Otrokovice: 1 bez TV,	ZP	T					X				X	X	X		100	Modernizace a elektrizace trati Otrokovice – Vizovice / část Zlín střed (od km 11,0) - Vizovice	Modernizace a elektrizace trati Otrokovice – Vizovice / část Zlín střed (od km 11,0) - Vizovice, Po celou dobu SP207	Ne	10d	20.06.	29.06.	20.-29.6.													10	Modernizace a elektrizace trati Otrokovice - Vizovice, 1. etapa Otrokovice - Zlín střed	METRANS a.s. nesouhlasí se zastaveným provozem, v této etapě nebyl projednán a odsouhlasen METRANS a.s. - ŽESNAD.CZ: Jsou navrhované výluky v souladu se ZOV v projektové dokumentaci?	Stavba Zlín - Otrokovice není v současné době finančně pokryta a bude odsunuta. Jako předstíhová akce poběží pouze oprava v ŽST Otrokovice.		
29	316	V-017450/25	Zlín střed: zab. zař.: SZZ. Zlín střed - Zlín-Malenovice: zab. zař.: 1.TK TZZ. Zlín-Malenovice - Otrokovice: 1 bez TV, Zlín-Malenovice: zab. zař.: SZZ.	ZP	T+S					X		ND		X	X	X		100	Modernizace a elektrizace trati Otrokovice – Vizovice / část Zlín střed (od km 11,0) - Vizovice	Modernizace a elektrizace trati Otrokovice – Vizovice / část Zlín střed (od km 11,0) - Vizovice, Po celou dobu SP209	Ne	73d	20.07.	30.09.	20.7.-30.9.													12	31	30	Modernizace a elektrizace trati Otrokovice - Vizovice, 1. etapa Otrokovice - Zlín střed	METRANS a.s. nesouhlasí se zastaveným provozem, v této etapě nebyl projednán a odsouhlasen METRANS a.s. - ŽESNAD.CZ: Jsou navrhované výluky v souladu se ZOV v projektové dokumentaci?	Stavba Zlín - Otrokovice není v současné době finančně pokryta a bude odsunuta. Jako předstíhová akce poběží pouze oprava v ŽST Otrokovice.
30	316	V-007907/19	Otrokovice: 1,3,3a + TV,	S						NVU								100	Modernizace a elektrizace trati Otrokovice – Vizovice / část Zlín střed (od km 11,0) - Vizovice	Modernizace a elektrizace trati Otrokovice – Vizovice / část Zlín střed (od km 11,0) - Vizovice, SP 105	Ne	94d	01.01.	03.04.	1.1.-3.4.	31	29	31	3										Modernizace a elektrizace trati Otrokovice - Vizovice, 1. etapa Otrokovice - Zlín střed				
31	316	V-017321/25	Otrokovice: 2,4,4a,4b + TV, zab. zař.: ve vyloučené části kolejiště.	S						NVU								100	Modernizace a elektrizace trati Otrokovice – Vizovice / část Zlín střed (od km 11,0) - Vizovice	Modernizace a elektrizace trati Otrokovice – Vizovice / část Zlín střed (od km 11,0) - Vizovice, SP 106	Ne	31d	01.03.	31.03.	1.-31.3.													31	Modernizace a elektrizace trati Otrokovice - Vizovice, 1. etapa Otrokovice - Zlín střed				
32	316	V-017322/25	Otrokovice: 3b + TV, výh.: 25,26,27,28,29 , záhl. a zhl. směr Zlín. zab. zař.: ve vyloučené části kolejiště a SK 3, 5 a 9 (nové číslovaní) . Zlín-Malenovice - Otrokovice: zab. zař.: TZZ.	ZP	T+S					NVU	X	ND		X	X	X		100	Modernizace a elektrizace trati Otrokovice – Vizovice / část Zlín střed (od km 11,0) - Vizovice	Modernizace a elektrizace trati Otrokovice – Vizovice / část Zlín střed (od km 11,0) - Vizovice, SP 107 Montáž nových výhybek DKS.	Ne	20d	01.04.	20.04.	1.-20.4.													20	Modernizace a elektrizace trati Otrokovice - Vizovice, 1. etapa Otrokovice - Zlín střed	METRANS a.s. nesouhlasí se zastaveným provozem, v této etapě nebyl projednán a odsouhlasen METRANS a.s. - ŽESNAD.CZ: Jsou navrhované výluky v souladu se ZOV v projektové dokumentaci?	Stavba Zlín - Otrokovice není v současné době finančně pokryta a bude odsunuta. Jako předstíhová akce poběží pouze oprava v ŽST Otrokovice.		
33	316	V-017323/25	Otrokovice: 5c + TV, výh.: , SK 5c (nové značení) Zlín-Malenovice - Otrokovice: zab. zař.: TZZ.	T+S						NVU								100	Modernizace a elektrizace trati Otrokovice – Vizovice / část Zlín střed (od km 11,0) - Vizovice	Modernizace a elektrizace trati Otrokovice – Vizovice / část Zlín střed (od km 11,0) - Vizovice,	Ne	8d	16.09.	23.09.	16.-23.9.													8	Modernizace a elektrizace trati Otrokovice - Vizovice, 1. etapa Otrokovice - Zlín střed				
34	316	V-017343/25	Zlín střed: 7 bez TV, zab. zař.: SZZ SK 2.	S														100	Modernizace a elektrizace trati Otrokovice – Vizovice / část Zlín střed (od km 11,0) - Vizovice	Modernizace a elektrizace trati Otrokovice – Vizovice / část Zlín střed (od km 11,0) - Vizovice	Ne	173d	01.01.	21.06.	1.1.-21.6.	31	29	31	30	31	21									Modernizace a elektrizace trati Otrokovice - Vizovice, 1. etapa Otrokovice - Zlín střed			
35	316	V-017345/25	Zlín-Malenovice: 2 bez TV, zab. zař.: SZZ v SK2.	S														100	Modernizace a elektrizace trati Otrokovice – Vizovice / část Zlín střed (od km 11,0) - Vizovice	Modernizace a elektrizace trati Otrokovice – Vizovice / část Zlín střed (od km 11,0) - Vizovice	Ne	173d	01.01.	21.06.	1.1.-21.6.	31	29	31	30	31	21									Modernizace a elektrizace trati Otrokovice - Vizovice, 1. etapa Otrokovice - Zlín střed			

Příloha č. 5 Projednávaná dočasná omezení kapacity v roce 2028, včetně vypořádání																							Přípomínky k návrhu	Návrh SŽ na vypořádání připomínek																										
Pol. číslo	VR	Číslo výluky	Místo vyloučení	Zast. provozu	Vyl. koleje	Omez. rychlosti	OVDP	LNT / NWÚ	VNR	Odklon	Odřeknutí trasy	ND	Jiné	Regionální	Dálková	Nákladní	dopravy	% vliv na ODD	Poznámka	Důvod konání výluky	Charakter výluky	Doba trvání			Den zahájení	Den ukončení	Uplnění	1	2	3	4	5	6	7	8	9	10	11	12	Název stavby Název opravy										
1	320	V-016660/25	Břeclav - Bernhardsthal: 1 + TV,	T	PJ													100	2 TK, 1500 m, 50 km/h.	výměna betonových pražců	Ne	10d	03.04.	12.04.	3.-12.4.													Údržba, opravy a odstraňování závad u ST OR Brno 2023 - 2026												
2	320	V-016661/25	Břeclav st.hr. - Břeclav: 2 + TV,	T	PJ													100	1 TK, 1500 m, 50 km/h. 2 TK, 1500 m, 50 km/h.	výměna betonových pražců	Ne	11d	12.04.	22.04.	12.-22.4.													Údržba, opravy a odstraňování závad u ST OR Brno 2023 - 2026												
3	320	V-016895/25	Břeclav: napájecí stanice Břeclav	S														100		Zvýšení trakčního výkonu TNS Břeclav přepojení nové technologie v nové TB na SFC1.	Ne	30d	01.06.	30.06.	1.-30.6.												30	Zvýšení trakčního výkonu TNS Břeclav												
4	320	V-017144/25	Šakvice - Zaječí: zab. zař.: PZS 105,959 (P6795).	T														100		Oprava technologie PZZ	Ne	7d	01.06.	07.06.	1.-7.6.												7	Údržba vlastními kapacitami u OR BNO	KORDIS: Bude možné přejezd uzavřít pro veškerou dopravu?	BNO: Jakožto provozovatel s uzavřením souhlasíme. Nedokážeme posoudit, zda nebude vyžadováno zajištění průjezdu IZS apod. - tím by uzavření nebylo možné. Uřízení přejezdu bude provedeno při přípravě výluky.										
5	320	V-015389/24	Vranovice - Pohořelice: traťová bez TV, vlečka Pohořelice	ZP	T						X			X	X	X		100		výměna kolejnic, pražců, upevňovačel, úprava GPK v km 0,782 –	Ne	17d	08.09.	24.09.	8.-24.9.												17	Údržba, opravy a odstraňování závad u ST OR Brno 2023 - 2026	ČD Cargo a.s. - výlukou nekonat v souběhu s výlukou V-16659/25 - Hulman Kovošrot s.r.o., nakládá na vleče Pohořelice a v Moravském Krumlově.	BNO: Lze posunout na rok 2029										
323 - Střelice - Hrušovany nad Jevišovkou-Šanov; Moravské Bránice - Oslavany n.z.; (Břeclav přednádraží) - Břeclav os.n. - Znojmo; Boří les - Lednice																																																		
1	323	V-016659/25	Moravský Krumlov - Hrušovany nad Jevišovkou-Šanov: traťová bez TV, Moravský Krumlov: záhl. záhlaví ze směru Rakšice . Rakšice: celá bez TV, Miroslav: celá bez TV, Hrušovany nad Jevišovkou-Šanov: záhl. záhlaví ze směru Miroslav.	ZP	T+S						X		ND	X	X	X		100		TSO koleje, výměna pražců, kolejnic, pročištění odvodnění, výměna ŠL, oprava přejezdů v km 95,272; 9,230; 100,403; 106,304; 111,077; 114,616; 116,104 a oprava nástupiště zastávka Bohutice, rekonstrukce SZZ	Ne	214 d	01.05.	30.11.	1.5.-30.11.															31	30	31	31	30	31	30	30	Údržba, opravy a odstraňování závad u ST OR Brno 2023 - 2026	PKPCI-naplánovat tak, aby se termín nepřekrýval s V-017137/25 - KORDIS: Nesouhlasíme se současnou výlukou v úseku Střelice - Hrušovany n.J.-Š. a Břeclav - Hrušovany n.J.-Š.: Akcí je nutné provést v roce 2027 v souběhu s dalšími výlukami v úseku Střelice - Hrušovany nad Jevišovkou-Šanov - ČD Cargo a.s. - výlukou nekonat v souběhu s výlukou V-017137/25 - zachování obsluhy Bořího lesa - Fosfa a.s.	BNO: Akci v roce 27 nelze provést pro finanční náročnost a musí proběhnout v roce 28 z důvodu dostavby Dukovan. Od roku 29 nelze na rameni nepřetržitě výlukovat, požadavek EDUII.
2	323	V-017137/25	Břeclav - Boří les: traťová bez TV,	ZP	T						X		ND	X	X	X		100		rekonstrukce mostu vkm 85,322	Ne	214 d	01.05.	30.11.	1.5.-30.11.															31	30	31	31	30	31	30	30	Údržba vlastními kapacitami u OR BNO	KORDIS: V rámci této výluky je nezbytné v celém traťovém úseku Břeclav - Boří les provést takové práce, aby po skončení výluky byl připraven pro budoucí elektrizaci - ČD Cargo a.s. - výlukou nekonat v souběhu s výlukou V-017137/25 - zachování obsluhy Bořího lesa - Fosfa a.s.	BNO: - délka výluky musí být zachována - souvisí s dostavbou Dukovan v roce 2027 nevhodné kvůli výluce Kufim-Tišnov a v roce 2029 nelze z důvodu předpokladu zahájení stavby EDUII, Bude možný přístup pouze od Valtic.
3	323	V-017139/25	Mikulov na Moravě - Novosedly: traťová bez TV,	ZP	T						X		ND	X	X	X		100		Oprava propustku v km 110,904	Ne	20d	01.04.	20.04.	1.-20.4.																20	Údržba vlastními kapacitami u OR BNO								
4	323	V-017547/22	Mikulov na Moravě - Hrušovany nad Jevišovkou-Šanov: traťová bez TV, Novosedly: celá bez TV,	ZP	T+S						X		ND	X	X	X		100		TSO staniční koleje 1 a výhybek 10,11,13,14, svařování, oprava nástupiště, oprava GPK	Ne	31d	31.03.	30.04.	31.3.-30.4.																	1	30	Oprava traťové koleje Mikulov - Novosedly						
5	323	V-016656/25	Hrušovany nad Jevišovkou-Šanov, obvod ŽST Hrušovany na Jevišovkou matečná kolej: 1,3,5,7,9,11 bez TV, výh.: 21,22,25,26,28,	S														100		oprava matečné koleje a výhybek 21,22,25,26,28	Ne	30d	02.05.	31.05.	2.-31.5.																	30	Údržba, opravy a odstraňování závad u ST OR Brno 2023 - 2026							

Příloha č. 5 Projednávaná dočasná omezení kapacity v roce 2028, včetně vypořádání																							Přípomínky k návrhu	Návrh SŽ na vypořádání připomínek																
Pol. číslo	VR	Číslo výluky	Místo vyloučení	Zesl. provozu	Vyl. koleje	Omez. rychlosti	OVDP	LNT / RWU	VNUŘ	Odráknutí trasy	Odklon	ND	Jiné	Regionální	Dálková	Nákladní	dopravy	% vliv na ODDD	Poznámka	Důvod konání výluky	Charakter výluky	Doba trvání			Den zahájení	Den ukončení	Uplnění	1	2	3	4	5	6	7	8	9	10	11	12	Název stavby Název opravy
8	501	V-016823/25	Poříčany - Český Brod: 2. + TV, Český Brod: záhl. směrem Poříčany.	T+S					VNUŘ									100	PJ 80 km/hod	Cyklická údržba trati.	Ne	4d	05.07.	08.07.	5.-8.7.													4	Údržba, opravy a odstraňování závad u ST OR PHA 2026–2028	
9	501	V-016824/25	Poříčany - Český Brod: 0. + TV, Český Brod: záhl. směrem Poříčany.	T+S					VNUŘ									100	PJ 80 km/hod	Cyklická údržba trati.	Ne	4d	09.07.	12.07.	9.-12.7.													4	Údržba, opravy a odstraňování závad u ST OR PHA 2026–2028	
10	501	V-016825/25	Český Brod: 1. bez TV, 1.,3. jen TV, Český Brod: zhl. směr Poříčany, Český Brod: zhl. směr Úvaly.	S					VNUŘ									100	PJ 80 km/hod	Cyklická údržba trati.	Ne	2d	13.07.	14.07.	13.-14.7.												2	Údržba, opravy a odstraňování závad u ST OR PHA 2026–2028		
11	501	V-016826/25	Český Brod: 2. bez TV, 2.,4. jen TV, Český Brod: zhl. směr Poříčany, Český Brod: zhl. směr Úvaly.	S					VNUŘ									100	PJ 80 km/hod	Cyklická údržba trati.	Ne	2d	15.07.	16.07.	15.-16.7.												2	Údržba, opravy a odstraňování závad u ST OR PHA 2026–2028		
12	501	V-016827/25	Český Brod: 0. + TV, Český Brod: zhl. směr Poříčany, Český Brod: zhl. směr Úvaly.	S					VNUŘ									100	PJ 80 km/hod	Cyklická údržba trati.	Ne	2d	17.07.	18.07.	17.-18.7.												2	Údržba, opravy a odstraňování závad u ST OR PHA 2026–2028		
13	501	V-016830/25	Úvaly - Český Brod: 1. + TV, Český Brod: záhl. směrem Úvaly, Úvaly: záhl. směrem Český Brod.	T+S					VNUŘ			ND						100	PJ 80 km/hod	Cyklická údržba trati.	Ne	4d	19.07.	22.07.	19.-22.7.												4	Údržba, opravy a odstraňování závad u ST OR PHA 2026–2028	ČD: Výluky standardně generují ND.	ND bude doplněno
14	501	V-016831/25	Český Brod - Úvaly: 2. + TV, Český Brod: záhl. směrem Úvaly, Úvaly: záhl. směrem Český Brod.	T+S					VNUŘ			ND						100	PJ 80 km/hod	Cyklická údržba trati.	Ne	4d	23.07.	26.07.	23.-26.7.												4	Údržba, opravy a odstraňování závad u ST OR PHA 2026–2028	ČD: Výluky standardně generují ND.	ND bude doplněno
15	501	V-016832/25	Český Brod - Úvaly: 0. + TV, Český Brod: záhl. směrem Úvaly, Úvaly: záhl. směrem Český Brod.	T+S					VNUŘ									100	PJ 80 km/hod	Cyklická údržba trati.	Ne	4d	27.07.	30.07.	27.-30.7.												4	Údržba, opravy a odstraňování závad u ST OR PHA 2026–2028		
16	501	V-016833/25	Úvaly: 1. bez TV, lichá jen TV, Úvaly: zhl. směr Český Brod, Úvaly: zhl. směr Praha Běchovice.	S					VNUŘ									100	PJ 80 km/hod	Cyklická údržba trati.	Ne	2d	31.07.	01.08.	31.7.-1.8.												1	1	Údržba, opravy a odstraňování závad u ST OR PHA 2026–2028	
17	501	V-016834/25	Úvaly: 2. bez TV, sudá jen TV, Úvaly: zhl. směr Český Brod, Úvaly: zhl. směr Praha Běchovice.	S					VNUŘ									100	PJ 80 km/hod	Cyklická údržba trati.	Ne	2d	02.08.	03.08.	2.-3.8.												2	Údržba, opravy a odstraňování závad u ST OR PHA 2026–2028		
18	501	V-016835/25	Úvaly: 0. + TV, Úvaly: zhl. směr Český Brod, Úvaly: zhl. směr Praha Běchovice.	S					VNUŘ									100	PJ 80 km/hod	Cyklická údržba trati.	Ne	2d	04.08.	05.08.	4.-5.8.												2	Údržba, opravy a odstraňování závad u ST OR PHA 2026–2028		
19	501	V-016847/25	Praha-Běchovice - Úvaly: 1. + TV, Praha-Běchovice: záhl. směrem Úvaly, Úvaly: záhl. směrem Praha Běchovice.	T+S					VNUŘ									100	PJ 80 km/hod	Cyklická údržba trati.	Ne	4d	06.08.	09.08.	6.-9.8.												4	Údržba, opravy a odstraňování závad u ST OR PHA 2026–2028		

Příloha č. 5 Projednávaná dočasná omezení kapacity v roce 2028, včetně vypořádání																							Přípomínky k návrhu	Návrh SŽ na vypořádání připomínek														
Pol. číslo	VR	Číslo výluky	Místo vyloučení	Zás. provozu	Vyl. koleje	Omez. rychlosti	OVDP	LNT / NVU	VNUJ	Odklon	ND	Jiné	Regionální	Dálková	Nákladní	dopravy	% vliv na ODD	Poznámka	Důvod konání výluky	Charakter výluky	Doba trvání	Den zahájení			Den ukončení	Upravení	1	2	3	4	5	6	7	8	9	10	11	12
10	504	V-015558/24	Vých Kyjice: zab. zař.: SZL lichá kolejová skupina.	S													100	Jízdy na dopravní opatření.	Aktivace ZZ.	Ne	7d	06.05.	12.05.	6.-12.5.													Rekonstrukce trati v úseku Kyjice - Chomutov	
11	504	V-015559/24	Vých Kyjice: zab. zař.: SZL sudá kolejová skupina.	S													100	Jízdy na dopravní opatření.	Aktivace ZZ.	Ne	7d	13.05.	19.05.	13.-19.5.													Rekonstrukce trati v úseku Kyjice - Chomutov	
12	504	V-015560/24	Třebošice - Vých Kyjice: zab. zař.: TZZ 1. a 2. TK.	T					VNUJ								100	Jízdy na dopravní opatření.	Aktivace ZZ.	Ne	7d	20.05.	26.05.	20.-26.5.													Rekonstrukce trati v úseku Kyjice - Chomutov	
13	504	V-016377/25	Odb Chomutov město - Vých Kyjice: 1. + TV,	T					VNUJ								50	Etapizace prací, bude dále upřesněno.	Následné podbjení, broušení kolejnic, laničkování, rychlá pantografická zkouška.	D	10x 12h	04.09.	13.09.	4.-13.9.												Rekonstrukce trati v úseku Kyjice - Chomutov		
14	504	V-016396/25	Vých Kyjice - Odb Chomutov město: 2. + TV,	T					VNUJ								50	Etapizace prací, bude dále upřesněno.	Následné podbjení, broušení kolejnic, laničkování, rychlá pantografická zkouška.	D	10x 12h	14.09.	23.09.	14.-23.9.												Rekonstrukce trati v úseku Kyjice - Chomutov		
505 - Pardubice hl.n. - Jaroměř; Opatovice nad Labem-Pohřebačka - Odb Plačice; Choceň - Velký Osek																																						
1	505	V-017131/24	Borohrádek - Týniště nad Orlicí: tratová + TV, Týniště nad Orlicí: záhl. a zhl. směr Borohrádek.	ZP	T+S				X	X	ND	X	X	X	X		100	projekt v přípravě Přesun z r. 2027, způsob obsluhy Solnice je k jednání.	Týniště 3 rekonstrukce záhl. směr Borohrádek	Ne	14d	27.09.	10.10.	27.9.- 10.10.													Zvýšení kapacity trati Týniště n. O. - Častolovice - Solnice, 3. část	
2	505	V-017133/24	Týniště nad Orlicí: 16-22 + TV, vlečka č. 4257	S								X					100	projekt v přípravě	Týniště 3 rekonstrukce	Ne	15d	22.04.	06.05.	22.4.-6.5.													Zvýšení kapacity trati Týniště n. O. - Častolovice - Solnice, 3. část	
3	505	V-017134/24	Týniště nad Orlicí: celá jen TV, záhl. a zhl. směr Borohrádek a Častolovice.	ZP	S			LNT	X	X	ND	X	X	X	X		100	projekt v přípravě Přesun z r. 2027, způsob obsluhy Solnice je k jednání.	Týniště 3 provizorní kolej, napojení záhlaví a zhl.	Ne	6d	07.05.	12.05.	7.-12.5.													Zvýšení kapacity trati Týniště n. O. - Častolovice - Solnice, 3. část	
4	505	V-017136/24	Týniště nad Orlicí: 1,2,3 + TV, jejich část směr Borohrádek a Častolovice (kusé)	S				NVU				X					100	projekt v přípravě, 2 průjezd. koleje s NH	Týniště 3 rekonstrukce záhlaví	Ne	148 d	16.05.	10.10.	16.5.- 10.10.													Zvýšení kapacity trati Týniště n. O. - Častolovice - Solnice, 3. část	
5	505	V-017132/24	Týniště nad Orlicí: 1,2,3 + TV, jejich část cca od km 49,715 ve směru Bolehošť a Třebechovice p. O. 5-15 + TV Týniště nad Orlicí: zhl. SK1-15,2 směr Bolehošť a Třebechovice p. O. vlečka č. 4259	S				NVU				X					100	projekt v přípravě, 2 průjezdné SK s NH, 3 NH u kusých SK 1,2,3	Týniště 3 rekonstrukce	Ne	41d	22.02.	02.04.	22.2.-2.4.													Zvýšení kapacity trati Týniště n. O. - Častolovice - Solnice, 3. část	
6	505	V-017135/24	Týniště nad Orlicí: 1,2,3,4,8 bez TV, jejich část směr Borohrádek a Častolovice (kusé) Týniště nad Orlicí: celá jen TV.	ZP	S			LNT	X	X	ND	X	X	X	X		100	projekt v přípravě, žádná průjezd. kolej s NH	Týniště 3 provizorní kolej, napojení zhl.	Ne	3d	13.05.	15.05.	13.-15.5.														Zvýšení kapacity trati Týniště n. O. - Častolovice - Solnice, 3. část

Příloha č. 5 Projednávaná dočasná omezení kapacity v roce 2028, včetně vypořádání																							Přípomínky k návrhu	Návrh SŽ na vypořádání připomínek																											
Pol. číslo	VR	Číslo výluky	Místo vyloučení	Zesl. provozu	Vyl. koleje	Omez. rychlosti	OVDP	LNT / NVÚ	VNUŘ	Odklonění trasy	Odklon	Jiné	Regionální	Dálková	Nákladní	dopravy	% vliv na ODDD	Poznámka	Důvod konání výluky	Charakter výluky	Doba trvání	Den zahájení			Den ukončení	Uplnění	1	2	3	4	5	6	7	8	9	10	11	12	Název stavby Název opravy												
7	505	V-017139/24	Týniště nad Orlicí - Hradec Králové-Slez. Předměstí: tratová bez TV, Třebechovice pod Orebem: celá bez TV,	ZP	T+S					X	X	ND	X	X	X	X	100	projekt v přípravě, pokračuje v r. 2028, ND v úseku HKR - Týniště n. O.	Modern. Hradec Kr. - Týniště n. O. zdvoukolejnění	Ne	15d	17.12.	31.12.	17.-31.12.													15	Modernizace traťového úseku Hradec Králové (mimo) - Týniště nad Orlicí (mimo)													
8	505	V-017140/24	Týniště nad Orlicí - Hradec Králové hlavní nádraží: tratová jen TV, Třebechovice pod Orebem: celá jen TV, Hradec Králové-Slez. Předměstí: celá jen TV,	ZP	T+S		LNT										100	projekt v přípravě, pokračuje z r. 2027 a bude pokračovat v r. 2029	Modernizace Hradec Kr. - Týniště n. O. rozšířování náspu v kolizi s podpěrami TV	Ne	366d	01.01.	31.12.	1.1.-31.12.	31	29	31	30	31	30	31	31	30	31	30	31	16	Modernizace traťového úseku Hradec Králové (mimo) - Týniště nad Orlicí (mimo)													
9	505	V-017141/24	Třebechovice pod Orebem - Hradec Králové-Slez. Předměstí: tratová bez TV,	ZP	T					X	X	ND	X	X	X		20	projekt v přípravě	Modern. Hradec Kr. - Týniště n. O. sil. nadjezd v km 40,520 - montáž ochranné skruže a OK mostu	D	6x5h	04.07.	09.07.	4.-9.7.											6	Modernizace traťového úseku Hradec Králové (mimo) - Týniště nad Orlicí (mimo)															
10	505	V-017147/24	Hradec Králové-Slez. Předměstí: 4 bez TV,	ZP	S												100	projekt v přípravě, 1.7.-3.12. k dispozici tři SK, s NH SK 1,2	Modernizace Hradec Kr. - Týniště n. O. demolicí nástupiště u k. č. 4, modernizace	Ne	169d	01.07.	16.12.	1.7.-16.12.													31	31	30	31	30	31	16	Modernizace traťového úseku Hradec Králové (mimo) - Týniště nad Orlicí (mimo)							
11	505	V-017148/24	Hradec Králové-Slez. Předměstí: 6 bez TV, vlečka č. 4221	ZP	S								X				100	projekt v přípravě, nelze obsluhovat vlečku	Modernizace Hradec Kr. - Týniště n. O. rekonfigurace kolej. zapojení vlečky, práce na zhlaví směr HK hl.n.	Ne	3d	01.12.	03.12.	1.-3.12.															3	Modernizace traťového úseku Hradec Králové (mimo) - Týniště nad Orlicí (mimo)											
12	505	V-009830/25	Hradec Králové-Slez. Předměstí: 2 bez TV, její část od nám. výh. č. 8 po km 32,080	ZP	S					X		ND	X				100	projekt v přípravě, 4.-16.12. obslužnost nákladní dopr. jen od HK hl. n. z/na SK 6, osobní dopr. jen od Týniště n. O. z/na SK 1,2	Modernizace Hradec Kr. - Týniště n. O. modernizace ŽST	Ne	16d	01.12.	16.12.	1.-16.12.															16	Modernizace traťového úseku Hradec Králové (mimo) - Týniště nad Orlicí (mimo)											
13	505	V-017149/24	Hradec Králové-Slez. Předměstí: 1,2,3,5 bez TV, záhl. směr Třebechovice p. O. .	ZP	S					X		ND	X	X	X		100	projekt v přípravě, pokr. v r. 2029; ZP jen směr Třebechovice p. O., pro nákladní dopravu SK 4,6, obsluha výhybek ručně	Modernizace Hradec Kr. - Týniště n. O. modernizace ŽST	Ne	15d	17.12.	31.12.	17.-31.12.															15	Modernizace traťového úseku Hradec Králové (mimo) - Týniště nad Orlicí (mimo)											
14	505	V-017150/24	Hradec Králové-Slez. Předměstí: záhl. směr Hradec Králové hl.n., Hradec Králové-Slez. Předměstí Hradec Králové hlavní nádraží: tratová bez TV,	ZP	T+S					X		ND	X	X	X		100	projekt v přípravě	Modernizace Hradec Kr. - Týniště n. O. zdvoukolejnění	Ne	307d	01.02.	03.12.	1.2.-3.12.																29	31	30	31	30	31	30	31	30	31	3	Modernizace traťového úseku Hradec Králové (mimo) - Týniště nad Orlicí (mimo)
15	505	V-017151/24	Hradec Králové-Slez. Předměstí - Hradec Králové hlavní nádraží: zab. zař.: TZZ. Hradec Králové hlavní nádraží: zab. a sděl. zař. staniční. aktivace MPZZ severní zhlaví Hradec Králové hlavní nádraží: 6s + TV, Hradec Králové hlavní nádraží - Předměřice nad Labem: zab. zař.: TZZ.	ZP	T+S					VNUŘ	X	ND	X				100	ND směr Všešary a Jaroměř	ŽST Hradec Králové hl.n. aktivace MPZZ severní zhlaví	Ne	15d	01.03.	15.03.	1.-15.3.																	15	Modernizace trati Hradec Králové - Pardubice - Chrudim, 2. stavba, zdvoukolejnění Opatovice nad Labem - Hradec Králové, 1. etapa ŽST Hradec Králové hl.n.									

Příloha č. 5 Projednávaná dočasná omezení kapacity v roce 2028, včetně vypořádání																							Přípomínky k návrhu	Návrh SŽ na vypořádání připomínek																										
Pol. číslo	VR	Číslo výluky	Místo vyloučení	Zás. provozu	Vyl. koleje	Omez. rychlosti	OVDP	LNT / NVÚ	VNR	Odklonit trasy	Odklon	ND	Jiné	Regionální	Dálková	Nákladní	dopady % vliv na ODD	Poznámka	Důvod konání výluky	Charakter výluky	Doba trvání	Den zahájení			Den ukončení	Uplnění	1	2	3	4	5	6	7	8	9	10	11	12	Název stavby Název opravy											
16	505	V-017152/24	Hradec Králové hlavní nádraží: záhl. a zhl. směr Hradec Králové-Slezské Předměstí. vč. vlečky č. 4218 INPOZ	ŽP	S					X		ND		X	X	X	100		ŽST Hradec Králové hl.n. modernizace záhlaví	Ne	137 d	01.03.	15.07.	1.3.-15.7.													31	30	31	30	15	Modernizace trati Hradec Králové - Pardubice - Chrudim, 2. stavba, zdvoukolejnění Opatovice nad Labem - Hradec Králové, 1. etapa ŽST Hradec Králové hl.n.								
17	505	V-017153/24	Hradec Králové hlavní nádraží: 1 + TV, koleje kromě sever. části Hradec Králové hlavní nádraží: 2 + TV, kromě sever. části Hradec Králové hlavní nádraží: 13,15 + TV, jejich jižní část (kusé směr Plačice/Opatovice)		S								X				100	pokračuje z r. 2027	ŽST Hradec Králové hl.n. modernizace	Ne	45d	01.01.	14.02.	1.1.-14.2.	31	14														Modernizace trati Hradec Králové - Pardubice - Chrudim, 2. stavba, zdvoukolejnění Opatovice nad Labem - Hradec Králové, 1. etapa ŽST Hradec Králové hl.n.										
18	505	V-017154/24	Hradec Králové hlavní nádraží: 17 + TV,		S								X				100	pokračuje z r. 2027	ŽST Hradec Králové hl.n. modernizace	Ne	59d	01.01.	28.02.	1.1.-28.2.	31	28														Modernizace trati Hradec Králové - Pardubice - Chrudim, 2. stavba, zdvoukolejnění Opatovice nad Labem - Hradec Králové, 1. etapa ŽST Hradec Králové hl.n.										
19	505	V-017155/24	Hradec Králové hlavní nádraží: 25 + TV,		S								X				100	pokračuje z r. 2027	ŽST Hradec Králové hl.n. modernizace	Ne	305 d	01.01.	31.10.	1.1.-31.10.	31	29	31	30	31	30	31	31	30	31					Modernizace trati Hradec Králové - Pardubice - Chrudim, 2. stavba, zdvoukolejnění Opatovice nad Labem - Hradec Králové, 1. etapa ŽST Hradec Králové hl.n.											
20	505	V-017157/24	Hradec Králové hlavní nádraží: 11 + TV, její jižní část (kusá směr Plačice/Opatovice)		S								X				100		ŽST Hradec Králové hl.n. modernizace	Ne	152 d	15.02.	15.07.	15.2.-15.7.	15	31	30	31	30	15									Modernizace trati Hradec Králové - Pardubice - Chrudim, 2. stavba, zdvoukolejnění Opatovice nad Labem - Hradec Králové, 1. etapa ŽST Hradec Králové hl.n.											
21	505	V-017253/25	Hradec Králové hlavní nádraží: 11 + TV,		S								X				100	pokračuje z r. 2027	ŽST Hradec Králové hl.n. modernizace	Ne	45d	01.01.	14.02.	1.1.-14.2.	31	14														Modernizace trati Hradec Králové - Pardubice - Chrudim, 2. stavba, zdvoukolejnění Opatovice nad Labem - Hradec Králové, 1. etapa ŽST Hradec Králové hl.n.										
22	505	V-017156/24	Hradec Králové hlavní nádraží: 19c + TV,		S								X				100	pokračuje z r. 2027, v závěru výluky kolej snesena	ŽST Hradec Králové hl.n. staveništní komun. a ZS ve stopě koleje	Ne	45d	01.01.	14.02.	1.1.-14.2.	31	14														Modernizace trati Hradec Králové - Pardubice - Chrudim, 2. stavba, zdvoukolejnění Opatovice nad Labem - Hradec Králové, 1. etapa ŽST Hradec Králové hl.n.										
23	505	V-017158/24	Hradec Králové hlavní nádraží: 1 + TV, koleje kromě sever. části Hradec Králové hlavní nádraží: 2 + TV, kromě sever. části Hradec Králové hlavní nádraží: 13 + TV, její jižní část (kusá směr Plačice/Opatovice)		S								X				100	od 1.3. provoz SK13 bez možnosti průjezdu (zarážeďa uprostřed koleje), navaz. na V-017153/24	ŽST Hradec Králové hl.n. modernizace	Ne	14d	15.02.	28.02.	15.-28.2.	14															Modernizace trati Hradec Králové - Pardubice - Chrudim, 2. stavba, zdvoukolejnění Opatovice nad Labem - Hradec Králové, 1. etapa ŽST Hradec Králové hl.n.										
24	505	V-017159/24	Hradec Králové hlavní nádraží: 1,2 + TV,		S								X				100	pokračuje v r. 2029	ŽST Hradec Králové hl.n. modernizace	Ne	306 d	01.03.	31.12.	1.3.-31.12.																	31	30	31	30	31	30	31	Modernizace trati Hradec Králové - Pardubice - Chrudim, 2. stavba, zdvoukolejnění Opatovice nad Labem - Hradec Králové, 1. etapa ŽST Hradec Králové hl.n.		

Příloha č. 5 Projednávaná dočasná omezení kapacity v roce 2028, včetně vypořádání																							Přípomínky k návrhu	Návrh SŽ na vypořádání připomínek																								
Pol. číslo	VR	Číslo výluky	Místo vyloučení	Zásr. provozu	Vyl. koleje	Omez. rychlosti	OVDP	LNT / NWÚ	VNR	Odklonit trasy	Odklon	ND	Jiné	Regionální	Dálková	Nákladní	doopravy	% vliv na ODD	Poznámka	Důvod konání výluky	Charakter výluky	Doba trvání			Den zahájení	Den ukončení	Uplnění	1	2	3	4	5	6	7	8	9	10	11	12	Název stavby Název opravy								
25	505	V-017160/24	Hradec Králové hlavní nádraží: zhl. SK1-9,2-6 směr HK-Slezské P. a Předměřice n. L..	o				LNT					X				100		k 15.7. zprovozněna severní část SK5 (nové čísl.) LNT pouze směr Jaroměř	ŽST Hradec Králové hl.n. modernizace	Ne	122 d	16.03.	15.07.	16.3.-15.7.														16	30	31	30	15	Modernizace trati Hradec Králové - Pardubice - Chrudim, 2. stavba, zdvoukolejnění Opatovice nad Labem - Hradec Králové, 1. etapa ŽST Hradec Králové hl.n.				
26	505	V-017161/24	Hradec Králové hlavní nádraží: 11,13 + TV, vlečka č. 4217 TSS a vlečka GJW Praha	o					X			ND		X			100		od 16.7. nelze využívat provizor. nástupiště; 31.7. zprovozněna SK3 (nové číselování) kusa směr Plačice/Opatovice. ND Os Jaroměř	ŽST Hradec Králové hl.n. modernizace	Ne	16d	16.07.	31.07.	16.-31.7.																	16	Modernizace trati Hradec Králové - Pardubice - Chrudim, 2. stavba, zdvoukolejnění Opatovice nad Labem - Hradec Králové, 1. etapa ŽST Hradec Králové hl.n.					
27	505	V-017162/24	Hradec Králové hlavní nádraží: 15 + TV,	o										X			100			ŽST Hradec Králové hl.n. modernizace	Ne	47d	16.07.	31.08.	16.7.-31.8.																16	31	Modernizace trati Hradec Králové - Pardubice - Chrudim, 2. stavba, zdvoukolejnění Opatovice nad Labem - Hradec Králové, 1. etapa ŽST Hradec Králové hl.n.					
28	505	V-017163/24	Hradec Králové hlavní nádraží: vlečky č. 4215, 4268 ČD - severní přístup, 4216 a „TD“	o										X			100			ŽST Hradec Králové hl.n. modernizace	Ne	31d	16.07.	15.08.	16.7.-15.8.																16	15	Modernizace trati Hradec Králové - Pardubice - Chrudim, 2. stavba, zdvoukolejnění Opatovice nad Labem - Hradec Králové, 1. etapa ŽST Hradec Králové hl.n.					
29	505	V-017164/24	Hradec Králové hlavní nádraží: 11,13 + TV, její jižní část (kusa směr Plačice/Opatovice)	o										X			100			ŽST Hradec Králové hl.n. modernizace	Ne	61d	01.08.	30.09.	1.8.-30.9.																31	30	Modernizace trati Hradec Králové - Pardubice - Chrudim, 2. stavba, zdvoukolejnění Opatovice nad Labem - Hradec Králové, 1. etapa ŽST Hradec Králové hl.n.					
30	505	V-017165/24	Hradec Králové hlavní nádraží: 17,19 + TV,	o										X			100			ŽST Hradec Králové hl.n. modernizace	Ne	77d	16.07.	30.09.	16.7.-30.9.																16	31	30	Modernizace trati Hradec Králové - Pardubice - Chrudim, 2. stavba, zdvoukolejnění Opatovice nad Labem - Hradec Králové, 1. etapa ŽST Hradec Králové hl.n.				
31	505	V-017166/24	Hradec Králové hlavní nádraží: 21,23,27-31 + TV,	o										X			100			ŽST Hradec Králové hl.n. modernizace	Ne	108 d	16.07.	31.10.	16.7.-31.10.																16	31	30	31	Modernizace trati Hradec Králové - Pardubice - Chrudim, 2. stavba, zdvoukolejnění Opatovice nad Labem - Hradec Králové, 1. etapa ŽST Hradec Králové hl.n.			
32	505	V-017167/24	Hradec Králové hlavní nádraží: vlečka č. 4268 ČD - jižní přístup	o										X			100			ŽST Hradec Králové hl.n. modernizace	Ne	117 d	16.08.	10.12.	16.8.-10.12.																16	30	31	30	10	Modernizace trati Hradec Králové - Pardubice - Chrudim, 2. stavba, zdvoukolejnění Opatovice nad Labem - Hradec Králové, 1. etapa ŽST Hradec Králové hl.n.		
33	505	V-017168/24	Hradec Králové hlavní nádraží: 13a + TV,	o										X			100			ŽST Hradec Králové hl.n. modernizace	Ne	147 d	16.07.	09.12.	16.7.-9.12.																	16	31	30	31	30	9	Modernizace trati Hradec Králové - Pardubice - Chrudim, 2. stavba, zdvoukolejnění Opatovice nad Labem - Hradec Králové, 1. etapa ŽST Hradec Králové hl.n.

Příloha č. 5 Projednávaná dočasná omezení kapacity v roce 2028, včetně vypořádání																							Přípomínky k návrhu	Návrh SŽ na vypořádání připomínek														
Pol. číslo	VR	Číslo výluky	Místo vyloučení	Zest. provozu	Vyl. koleje	Omez. rychlosti	OVPP	LNT / NVÚ	VNJR	Odklonit trasy	Odklon	ND	Jiné	Regionální	Dálková	Nákladní	dopravy	% vliv na ODDD	Poznámka	Důvod konání výluky	Charakter výluky	Doba trvání			Den zahájení	Den ukončení	Upřesnění	1	2	3	4	5	6	7	8	9	10	11
34	505	V-017169/24	Hradec Králové hlavní nádraží: 15 + TV, její jižní část (kusá směr Plačice/Opatovice)	S									X					100		ŽST Hradec Králové hl.n. modernizace	Ne	30d	01.09.	30.09.	1.-30.9.											30		Modernizace trati Hradec Králové - Pardubice - Chrudim, 2. stavba, zdvoukolejnění Opatovice nad Labem - Hradec Králové, 1. etapa ŽST Hradec Králové hl.n.
35	505	V-017170/24	Hradec Králové hlavní nádraží: 17,19 + TV, její jižní část (kusá směr Plačice/Opatovice)	S									X					100		ŽST Hradec Králové hl.n. modernizace	Ne	70d	01.10.	09.12.	1.10.-9.12.										31	30	9	Modernizace trati Hradec Králové - Pardubice - Chrudim, 2. stavba, zdvoukolejnění Opatovice nad Labem - Hradec Králové, 1. etapa ŽST Hradec Králové hl.n.
36	505	V-017171/24	Hradec Králové hlavní nádraží: 4 + TV, nové čísl. (SK 6 st. čísl.)	S									X					100	pokračuje v r. 2029	ŽST Hradec Králové hl.n. dmt vč. nástupiště č. 2, modernizace	Ne	71d	22.10.	31.12.	22.10.-31.12.									10	30	31	Modernizace trati Hradec Králové - Pardubice - Chrudim, 2. stavba, zdvoukolejnění Opatovice nad Labem - Hradec Králové, 1. etapa ŽST Hradec Králové hl.n.	
37	505	V-017172/24	Hradec Králové hlavní nádraží: zhl. směr Předměřice n. L., část od nám. výh. č. 91 po hrot výh. č. 96.	S									X					100		ŽST Hradec Králové hl.n. modernizace	Ne	24d	16.11.	09.12.	16.11.-9.12.									15	9	Modernizace trati Hradec Králové - Pardubice - Chrudim, 2. stavba, zdvoukolejnění Opatovice nad Labem - Hradec Králové, 1. etapa ŽST Hradec Králové hl.n.		
38	505	V-017173/24	Hradec Králové hlavní nádraží: 21-31 + TV, její jižní část (kusá směr Plačice/Opatovice)	S									X					100		ŽST Hradec Králové hl.n. modernizace	Ne	39d	01.11.	09.12.	1.11.-9.12.									30	9	Modernizace trati Hradec Králové - Pardubice - Chrudim, 2. stavba, zdvoukolejnění Opatovice nad Labem - Hradec Králové, 1. etapa ŽST Hradec Králové hl.n.		
39	505	V-017174/24	Hradec Králové hlavní nádraží: 6-12 + TV,	S									X					100	pokračuje v r. 2029	ŽST Hradec Králové hl.n. modernizace kolejí vč. nástupišť	Ne	61d	01.11.	31.12.	1.11.-31.12.									30	31	Modernizace trati Hradec Králové - Pardubice - Chrudim, 2. stavba, zdvoukolejnění Opatovice nad Labem - Hradec Králové, 1. etapa ŽST Hradec Králové hl.n.		
40	505	V-017176/24	Hradec Králové hlavní nádraží: záhl. a zhl. směr Opatovice n. L- Pohřebáčka.	ZP	S					X		ND	X	X	X	X		100	ND i za Os Chlumec n. C.	ŽST Hradec Králové hl.n. modernizace záhlaví	Ne	15d	01.11.	15.11.	1.-15.11.									15		Modernizace trati Hradec Králové - Pardubice - Chrudim, 2. stavba, zdvoukolejnění Opatovice nad Labem - Hradec Králové, 1. etapa ŽST Hradec Králové hl.n.		
41	505	V-017175/24	Hradec Králové hlavní nádraží: zab. a sděl. zař. staniční. aktivace MPZZ jižní zhlaví Hradec Králové hlavní nádraží - Odb Plačice: traťová + TV, Opatovice nad Labem- Pohřebáčka - Hradec Králové hlavní nádraží: zab. zař.: TZZ.	ZP	T+S					VNJR	X	ND	X	X	X	X		100	předpoklad ND za linku R14	ŽST Hradec Králové hl.n. aktivace MPZZ jižní zhlaví	Ne	14d	15.02.	28.02.	15.-28.2.	14											Modernizace trati Hradec Králové - Pardubice - Chrudim, 2. stavba, zdvoukolejnění Opatovice nad Labem - Hradec Králové, 1. etapa ŽST Hradec Králové hl.n.	

Příloha č. 5 Projednávaná dočasná omezení kapacity v roce 2028, včetně vypořádání																				Přípomínky k návrhu	Návrh SŽ na vypořádání připomínek																						
Pol. číslo	VR	Číslo výluky	Místo vyloučení	Zast. provozu	Vyl. koleje	Omez. rychlosti	OVP	LNT / NWÚ	VNR	Odklon	Odklon	Jiné	Regionální	Dálková	Nákladní	dopravní	% vliv na ODD	Poznámka	Důvod konání výluky			Charakter výluky	Doba trvání	Den zahájení	Den ukončení	Uprávnění	1	2	3	4	5	6	7	8	9	10	11	12	Název stavby Název opravy				
1	508	V-004306/25	Semily: záhl. TK směr Železný Brod.	ZP	S				X	ND			X	X	X		100	is investicí přesun z r. 2027	rekonstrukce mostu vkm 102,642	Ne	45d	24.04.	07.06.	24.4.-7.6.														Rekonstrukce mostu v km 102,642 trati Stará Paka - Liberec					
2	508	V-016267/23	Turnov - Malá Skála: traťová bez TV, Turnov: 4a,5a,6a,7a,8a,9a,11,13,15,17 bez TV, záhl. a zhl. maloskalské.	ZP	T+S				X	ND			X	X	X		100		Rekonstrukce staničních kolejí, rekonstrukce maloskalského záhlaví a zhlaví	Ne	84d	16.03.	07.06.	16.3.-7.6.			16	30	31	7							Rekonstrukce žst. Turnov						
3	508	V-017469/25	Turnov: 11.,13.,15.,17.,19.,21.,23.,25.,27. bez TV,	S													100		Rekonstrukce střední části staničních kolejí, změna konfigurace kolejíště	Ne	56d	20.01.	15.03.	20.1.-15.3.	12	29	15										Rekonstrukce žst. Turnov						
509 - Jaroměř - Trutnov hl.n.; Teplice nad Metují - Trutnov střed; Trutnov-Poříčí - Kamienna Góra; Královec - Žacléř																																											
1	509	V-016519/25	Trutnov střed - Radvanice: traťová bez TV,	ZP	T				X	ND			X	X	X		100	Prostá rekonstrukce	Oprava želez. svršku km 1,168 - 12,006; SČ, SVK, SVP, BK. Oprava přejezdů km 2,205; 2,738; 3,515; 5,250; 8,490; 11,572. Oprava nástupiště na zast. Trutnov zastávka, Lhota u Tr., Petřikovice a dopravně Chvaleš. Rekonstrukce 31 ks propustků.	Ne	90d	01.09.	29.11.	1.9.-29.11.															30	31	29		Údržba, opravy a odstraňování závad u ST OR HKR 2026–2027
2	509	V-004214/23	Trutnov-Poříčí - Královec: traťová bez TV,	ZP	T				X	ND			X	X	X		100		oprava propustků v km 53,589 a km 53,897 - přestavba propustků	Ne	24d	02.10.	25.10.	2.-25.10.														24		Oprava propustků v úseku Trutnov - Královec			
510 - Trutnov hl.n. - Chlumeck nad Cidlinou; Martinice v Krkonoších - Rokytnice nad Jizerou; Kunčice nad Labem - Vrchlabí																																											
1	510	V-016839/25	Martinice v Krkonoších - Jablonec nad Jizerou: traťová bez TV,	ZP	T				X	ND			X	X	X		100		M v km 4,577 - sanace betonu opěry a úložného prahu M km 16,053 - výměna mostnic K01, oprava ocelové konstrukce na K02 P v km 4,915; km 7,283 a km 7,977 - výměna nosné konstrukce.	Ne	16d	07.06.	22.06.	7.-22.6.															16		Údržba, opravy a odstraňování závad u SMT OR HKR 2024 - 2025		
2	510	V-016523/25	Martinice v Krkonoších - Rokytnice nad Jizerou: traťová bez TV,	ZP	T				X	ND			X	X	X		100		Opravné práce v km 8,600 - 9,500; SVK, SVP, SČ, oprava BK, čištění příkopů - Hřabačov - Poniklá.	Ne	25d	02.06.	26.06.	2.-26.6.																25		Údržba, opravy a odstraňování závad u ST OR HKR 2026–2027	
511 - Hradec Králové hl.n.- Turnov kolej č. 23; Hněvčoves - Smiřice																																											
1	511	V-017177/24	Hradec Králové hlavní nádraží - Všešary: traťová bez TV, Hradec Králové hlavní nádraží: záhl. směr Všešary.	ZP	T+S				X	ND			X	X	X		100		ŽST Hradec Králové hl.n. modernizace záhlaví	Ne	31d	16.07.	15.08.	16.7.-15.8.															16	15	Modernizace trati Hradec Králové - Pardubice - Chrudim, 2. stavba, zdvoukolejnění Opatovice nad Labem - Hradec Králové, 1. etapa ŽST Hradec Králové hl.n.		

Příloha č. 5 Projednávaná dočasná omezení kapacity v roce 2028, včetně vypořádání																							Přípomínky k návrhu	Návrh SŽ na vypořádání připomínek																							
Pol. číslo	VR	Číslo výluky	Místo vyloučení	Zás. provozu	Vyl. koleje	Omez. rychlosti	OVDP	LNT / NWÚ	VNJR	Odráknutí trasy	Odklon	ND	Jiné	Regionální	Dálková	Nákladní	Odřezání tras	dopady	% vliv na ODD	Poznámka	Důvod konání výluky	Charakter výluky			Doba trvání	Den zahájení	Den ukončení	Upřesnění	1	2	3	4	5	6	7	8	9	10	11	12	Název stavby Název opravy						
8	527	V-017168/25	Libčice nad Vítavou - Roztoky u Prahy: 1. bez TV, Roztoky u Prahy - Libčice nad Vítavou: 2. bez TV,	ZP	T					X				X	X	X			16			N	4	22.04.	23.04.	22.-23.4.															1		Cyklická obnova trati v uzlu Praha (oblast severovýchod)				
9	527	V-017169/25	Libčice nad Vítavou - Kralupy nad Vítavou: 2. bez TV,		T					VNJR	X			X					100			Ne	5d	23.04.	27.04.	23.-27.4.																5		Cyklická obnova trati v uzlu Praha (oblast severovýchod)			
10	527	V-017171/25	Kralupy nad Vítavou - Libčice nad Vítavou: 2. bez TV,		T					VNJR	X			X					100			Ne	5d	28.04.	02.05.	28.4.-2.5.																	3	2	Cyklická obnova trati v uzlu Praha (oblast severovýchod)		
11	527	V-017172/25	Kralupy nad Vítavou - Libčice nad Vítavou: 2. bez TV, Libčice nad Vítavou - Kralupy nad Vítavou: 1. bez TV,	ZP	T						X			X	X	X			16			N	4	02.05.	03.05.	2.-3.5.																	1		Cyklická obnova trati v uzlu Praha (oblast severovýchod)		
12	527	V-017174/25	Kralupy nad Vítavou - Nelahozeves: 2. bez TV,		T					VNJR									100			Ne	5d	03.05.	07.05.	3.-7.5.																		5		Cyklická obnova trati v uzlu Praha (oblast severovýchod)	
13	527	V-017175/25	Nelahozeves - Kralupy nad Vítavou: 1. bez TV,		T					VNJR									100			Ne	5d	08.05.	12.05.	8.-12.5.																			5		Cyklická obnova trati v uzlu Praha (oblast severovýchod)
14	527	V-017176/25	Nelahozeves - Kralupy nad Vítavou: 1. bez TV, Kralupy nad Vítavou - Nelahozeves: 2. bez TV,	ZP	T						X			X	X	X			16			N	4	12.05.	13.05.	12.-13.5.																			1		Cyklická obnova trati v uzlu Praha (oblast severovýchod)
15	527	V-017177/25	Nelahozeves - Vraňany: 2. bez TV,		T														100			Ne	5d	13.05.	17.05.	13.-17.5.																			5		Cyklická obnova trati v uzlu Praha (oblast severovýchod)

Příloha č. 5 Projednávaná dočasná omezení kapacity v roce 2028, včetně vypořádání																				Přípomínky k návrhu	Návrh SŽ na vypořádání připomínek																		
Pol. číslo	VR	Číslo výluky	Místo vyloučení	Zásr. provozu	Vyl. koleje	Omez. rychlosti	OVDP	LNT / NVÚ	VNUJ	Odráknutí trasy	Odklon	ND	Jiné	Regionální	Dálková	Nákladní	dopravy	% vliv na ODD	Poznámka			Důvod konání výluky	Charakter výluky	Doba trvání	Den zahájení	Den ukončení	Uplnění	1	2	3	4	5	6	7	8	9	10	11	12
4	533	V-007019/25	Nové Sedlo u Lokte - Chodov zhlaví: 1. + TV, Chodov zhlaví - Odb Karlovy Vary-Dvory: 1. + TV,	T					VNUJ									33		Betonáž základů trakčních podpěr.	D	26x8h	02.10.	27.10.	2.-27.10.											26		Rekonstrukce traťového úseku Karlovy Vary (mimo) – Nové Sedlo u Lokte (včetně)	
5	533	V-007055/25	Odb Karlovy Vary-Dvory - Chodov zhlaví: 2. + TV, Chodov zhlaví - Nové Sedlo u Lokte: 2. + TV,	T					VNUJ									33		Betonáž základů trakčních podpěr.	D	26x8h	28.10.	22.11.	28.10.-22.11.										4	22	Rekonstrukce traťového úseku Karlovy Vary (mimo) – Nové Sedlo u Lokte (včetně)		
6	533	V-007018/25	Nové Sedlo u Lokte: 108.,110.,112. + TV,	S				NVÚ										100	Následně v roce 2029 postupně 104., 106. a 100., 102. SK.	Výstavba nového podchodu a kabelovodu.	Ne	133d	23.06.	02.11.	23.6.-2.11.					8	31	31	30	31	2		Rekonstrukce traťového úseku Karlovy Vary (mimo) – Nové Sedlo u Lokte (včetně)		
7	533	V-016452/25	Nové Sedlo u Lokte: 1.,2. + TV,	S				NVÚ										25		Pažení.	D	2x6h	15.06.	16.06.	15.-16.6.											2		Rekonstrukce traťového úseku Karlovy Vary (mimo) – Nové Sedlo u Lokte (včetně)	
8	533	V-016457/25	Nové Sedlo u Lokte: 6.,8. + TV,	S				NVÚ										25		Pažení.	D	2x6h	17.06.	18.06.	17.-18.6.											2		Rekonstrukce traťového úseku Karlovy Vary (mimo) – Nové Sedlo u Lokte (včetně)	
9	533	V-016461/25	Nové Sedlo u Lokte: 102.,104. + TV,	S				NVÚ										25		Pažení.	D	2x6h	19.06.	20.06.	19.-20.6.											2		Rekonstrukce traťového úseku Karlovy Vary (mimo) – Nové Sedlo u Lokte (včetně)	
10	533	V-016465/25	Nové Sedlo u Lokte: 106.,108. + TV,	S				NVÚ										25		Pažení.	D	2x6h	21.06.	22.06.	21.-22.6.											2		Rekonstrukce traťového úseku Karlovy Vary (mimo) – Nové Sedlo u Lokte (včetně)	
11	533	V-016469/25	Nové Sedlo u Lokte: 2.,4.,6. + TV,	S				NVÚ										100		Výstavba kabelovodu pod SK č. 2., 4. a 6.	Ne	14d	23.06.	06.07.	23.6.-6.7.											8	6	Rekonstrukce traťového úseku Karlovy Vary (mimo) – Nové Sedlo u Lokte (včetně)	
12	533	V-016488/25	Odb Karlovy Vary-Dvory: 3. bez TV,	S														100	Po ukončení výluky dojde k def. zkrácení koleje.	Zkrácení koleje č. 3 v Odb. Karlovy Vary-Dvory.	Ne	5d	01.06.	05.06.	1.-5.6.											5		Rekonstrukce traťového úseku Karlovy Vary (mimo) – Nové Sedlo u Lokte (včetně)	
13	533	V-016490/25	Nové Sedlo u Lokte: 100.,102.,104.,106.,108.,110.,112. + TV,	S				NVÚ										100	Postupně po jednotlivých SK - bude etapizováno.	Kabelovod - práce na šachtách kabelovodu.	Ne	14d	03.11.	16.11.	3.-16.11.												14		Rekonstrukce traťového úseku Karlovy Vary (mimo) – Nové Sedlo u Lokte (včetně)
534 - Kadaň-Pruněvov - Kaštice; Vilémov u Kadaně - Kadaňský Rohozec; Chomutov - Vejprty st. hranice																																							
1	534	V-016717/25	Kaštice - Kadaň předměsti: tratová bez TV, Krásný Dvůr: celá bez TV, Vilémov u Kadaně: celá bez TV, Poláky: celá bez TV, Želina: celá bez TV, Vilémov u Kadaně - Kadaňský Rohozec: tratová bez TV, Kadaňský Rohozec: celá bez TV,	ZP	T+S					X		ND		X	X	X		100		Výměna kolejového lože, výměna pražců, výměna kolejnic, čištění příkopů, oprava GPK a zřízení BK.	Ne	12d	15.05.	26.05.	15.-26.5.											12		Údržba vlastními kapacitami u OŘ UNL	

Příloha č. 5 Projednávaná dočasná omezení kapacity v roce 2028, včetně vypořádání																				Přípomínky k návrhu	Návrh SŽ na vypořádání připomínek																						
Pol. číslo	VR	Číslo výluky	Místo vyloučení	Zás. provozu	Vyl. koleje	Omez. rychlosti	OV/PP	LNT / NWÚ	VNR	Odklonit trasy	Odklon	ND	Jiné	Regionální	Dálková	Nákladní	dopravy	% vliv na ODD	Poznámka			Důvod konání výluky	Charakter výluky	Doba trvání	Den zahájení	Den ukončení	Uprášení	1	2	3	4	5	6	7	8	9	10	11	12	Název stavby Název opravy			
2	534	V-016829/25	Domina - Křimov: traťová bez TV,	ZP	T					X		ND		X	X	X	100		Křimov 1.SK: VP+VK, zřízení BK, výměna kolej. lože, oprava GPK, oprava v.č. 1, 3, 5 (ORI), úprava stezek a oprava povrchu nástupiště. Oprava TK: souvislá výměna pražců, pročištění ŠL, úprava GPK, zřízení BK, oprava povrchu přejezdu P1971 (km 21,338).	Ne	25d	05.06.	29.06.	5.-29.6.																25	Oprava trati v úseku Domina - Křimov		
535 - Děčín hl.n. - Litvínov; Most nové n. odjezd - Moldava v Krušných horách																																											
1	535	V-016710/25	Louka u Litvínova - Moldava v Krušných horách: traťová bez TV, Osek město: celá bez TV, Hrob: celá bez TV, Dubí: celá bez TV, Moldava v Krušných horách: celá bez TV,	ZP	T+S					X		ND		X	X	X	100		Louka u Litvínova - Osek město v km 133,243-137,683, výměna kolejového lože, výměna pražců, souvislá výměna kolejnic A, T za 49E, čištění příkopů, oprava GPK a zřízení BK, zřízení konstrukčních vrstev žel. spodku.	Ne	25d	03.04.	27.04.	3.-27.4.															25	Oprava trati v úseku Louka u Litvínova - Osek město			
540 - Bakov nad Jizerou - Jedlová; Srní u České Lipy - Vých Zizník; Liberec - Děčín východ																																											
1	540	V-016850/25	Bakov nad Jizerou - Bezděz: traťová bez TV, Bělá pod Bezdězem: celá bez TV,	ZP	T+S					X		ND		X	X	X	100		SVP, SVK, SČ, BK,	Ne	92d	15.08.	14.11.	15.8.-14.11.													17	30	31	14	Údržba, opravy a odstraňování závad u ST OR HKR 2026–2027	DSK: prověřit posun mimo letní sezonu	OR HKR: přesun na jaro od 13. 3. - 12. 6. je možný, ale zároveň to vyvolá přesun položky č. 2 Svor - Jedlová na podzim od 11.9.-9.11.
2	540	V-016852/25	Svor - Jedlová: traťová bez TV,	ZP	T					X		ND		X	X	X	100		SVP, SVK, GPK, svařování, zřizování BK	Ne	60d	08.04.	06.06.	8.4.-6.6.													23	31	6	Oprava trati v úseku Svor – Jedlová			
3	540	V-005858/25	Děčín východ - Benešov nad Ploučnicí: traťová bez TV,	ZP	T					X		ND		X	X	X	100		Rekonstrukce PZZ v km 4,649 (P2576) a v km 5,291 (P2577).	Ne	12d	10.07.	21.07.	10.-21.7.														12	Rekonstrukce PZZ na přejezdu P2576 v km 4,641 trati Děčín hl.n. - Jedlová Rekonstrukce přejezdu P2577 v km 5,286 trati Děčín - Jedlová				
543 - Cheb - Hranice v Čechách; Tršnice - Bad Brambach; Tršnice - Luby u Chebu																																											
1	543	V-004245/25	Františkovy Lázně - Hazlov: traťová + TV, Františkovy Lázně - Vojtanov: traťová + TV, Vojtanov: celá jen TV,	ZP	T+S			LNT		X		ND		X	X	X	100		Rekonstrukce přejezdu v km 8,344 = 66,164 (P318).	Ne	15d	09.10.	23.10.	9.-23.10.														15	Rekonstrukce přejezdu P318 v km 66,164 trati Františkovy Lázně – Vojtanov				
547 - Liberec - Zawidów; Bílý Potok pod Smrkem - Raspenava; Frýdlant v Čechách - Jindřichovice pod Smrkem; Liberec - Zittau; Grossschönau/S. - Varnsdorf st.hr. - Varnsdorf - Varnsdorf staré n. st.hr. - Seihennersdorf; Varnsdorf -																																											
1	547	V-016853/25	Mníšek u Liberce - Višňová st.hr.: traťová bez TV, Raspenava - Bílý Potok pod Smrkem: traťová bez TV, Frýdlant v Čechách - Jindřichovice pod Smrkem: traťová bez TV,	ZP	T					X		ND		X	X	X	100		následné propracování	Ne	6d	30.03.	04.04.	30.3.-4.4.														2	4	Prostá rekonstrukce trati v úseku Mníšek u Liberce – Raspenava			
548 - Liberec - Szklarska Poręba Górna; Železný Brod - Tanvald; Smržovka - Josefův Důl																																											
1	548	V-015238/24	Smržovka - Josefův Důl: traťová bez TV,	ZP	T					X		ND		X	X	X	100		Propustky km 1,853; km 1,958; km 2,716 a km 3,125 - výměna nosné konstrukce	Ne	12d	08.05.	19.05.	8.-19.5.															12	Údržba, opravy a odstraňování závad u SMT OR HKR 2026–2027			

Příloha č. 5 Projednávaná dočasná omezení kapacity v roce 2028, včetně vypořádání																				Přípomínky k návrhu	Návrh SŽ na vypořádání připomínek															
Pol. číslo	VR	Číslo výluky	Místo vyloučení	Dopr. omezení a opatření										Poznámka	Důvod konání výluky	Charakter výluky	Doba trvání	Den zahájení	Den ukončení			Uplnění	1	2	3	4	5	6	7	8	9	10	11	12	Název stavby Název opravy	
				Zás. provozu	Vyl. koleje	Omez. rychlosti	OVDP	LNT / NWÚ	VNR	Odklonění trasy	Odklon	ND	Jiné	Regionální	Dálková	Nákladní	dopravy	% vliv na ODD																		
2	548	V-004633/21	Tanvald - Smržovka: traťová bez TV,	ZP	T					X		ND		X	X	X	100		Rekonstrukce Hornotanvaldského tunelu	Ne	229 d	13.03.	27.10.	13.3.-27.10.				19	30	31	30	31	31	30	27	Rekonstrukce Hornotanvaldského tunelu v trati Liberec - Harrachov
3	548	V-004294/25	Jablonec nad Nisou - Smržovka: traťová bez TV,	ZP	T					X		ND		X	X	X	100		sanace skalního zářezu v km 13,600-13,800, 14,400-14,700	Ne	40d	13.03.	21.04.	13.3.-21.4.			19	21							Sanace skalního zářezu v km 13,629 – 14,600 trati Liberec - Tanvald	
4	548	V-015412/24	Kořenov - Harrachov: traťová bez TV,	ZP	T					X		ND		X	X	X	100		SVP, SVK, GPK, svařování, zřizování BK	Ne	65d	29.04.	02.07.	29.4.-2.7.			2	31	30	2					Oprava trati v úseku Kořenov – Harrachov státní hranice	
701 - Veselí nad Lužnicí - Havlíčkův Brod; Slavonice - Kostelec u Jihlavy; Dobronín - Polná nž																																				
1	701	V-017077/25	Slavonice - Telč: traťová bez TV, Slavonice: celá bez TV, Dačice: celá bez TV,	ZP	T+S					X		ND		X	X	X	100		Zvýšení traťové rychlosti, rekonstrukce nástupišť, rekonstrukce přejezdů, vybudování DOZ, elektrizace, ETCS - pokračování prací z r. 2027, dokončení	Ne	337 d	14.01.	15.12.	14.1.-15.12.	18	29	31	30	31	30	31	31	30	31	15	Revitalizace trati Kostelec - Telč - Slavonice
2	701	V-018610/25	Slavonice - Kostelec u Jihlavy: traťová bez TV, Slavonice: celá bez TV, Dačice: celá bez TV, Telč: celá bez TV, Sedlejšov: celá bez TV, Třešť: celá bez TV,	ZP	T+S					X		ND		X	X	X	100		Pokračování stavebních prací a výluk z roku 2027	Ne	14d	01.01.	14.01.	1.-14.1.	14										Revitalizace trati Kostelec - Telč - Slavonice	
703 - Horní Cerekev - Tábor																																				
1	703	V-017210/25	Pelhřimov - Obrataň: traťová bez TV, Nová Cerekev: celá bez TV, Pacov: celá bez TV,	ZP	T+S					X		ND		X	X	X	100		oprava mostů v km 39,863 a 40,120 - nový systém vodotěsné izolace, římsy, nové zábradlí, přechody do tratě, oprava propustků v km 27,790, 29,178, 30,749 a 38,281 - budou přestavěny na nový trubní	Ne	45d	02.05.	15.06.	2.5.-15.6.							30	15			Oprava mostních objektů na trati Pelhřimov-Obrataň	
705 - Gmünd NO - České Budějovice os.n.; České Velenice - Veselí nad Lužnicí																																				
1	705	V-008556/23	České Velenice - Veselí nad Lužnicí: zab. zař.: ETCS.	ZP	T					X		ND		X	X	X	100		Měření signálu GSM-R, zkoušky a zprovoznění systémů.	Ne	63d	01.01.	03.03.	1.1.-3.3.	31	29	3								Optimalizace a elektrizace trati České Velenice (mimo) - Veselí nad Lužnicí (mimo)	
2	705	V-015151/25	České Velenice - Nová Ves nad Lužnicí: traťová + TV,	ZP	T					X		ND		X	X	X	33		Broušení kolejnic, následné podbití.	D	4x8 h	28.03.	31.03.	28.-31.3.			4								Optimalizace a elektrizace trati České Velenice (mimo) - Veselí nad Lužnicí (mimo)	

Příloha č. 5 Projednávaná dočasná omezení kapacity v roce 2028, včetně vypořádání																				Přípomínky k návrhu	Návrh SŽ na vypořádání připomínek																	
Pol. číslo	VR	Číslo výluky	Místo vyloučení	Zás. provozu	Vyl. koleje	Omez. rychlosti	OVDP	LNT / NWÚ	VNR	Odráknutí trasy	Odklon	ND	Jiné	Regionální	Dálková	Nákladní	dopravy	% vliv na ODDD	Poznámka			Důvod konání výluky	Charakter výluky	Doba trvání	Den zahájení	Den ukončení	Uplnění	1	2	3	4	5	6	7	8	9	10	11
3	705	V-015155/25	Nová Ves nad Lužnicí - Suchdol nad Lužnicí: traťová + TV,	ZP	T					X		ND		X	X	X	X	33		Broušení kolejnic, následné podbití.	D	8x8 h	01.04.	08.04.	1.-8.4.													Optimalizace a elektrizace trati České Velenice (mimo) - Veselí nad Lužnicí (mimo)
4	705	V-015163/25	Suchdol nad Lužnicí - Majdalena: traťová + TV,	ZP	T					X		ND		X	X	X	X	33		Broušení kolejnic, následné podbití.	D	4x8 h	09.04.	12.04.	9.-12.4.													Optimalizace a elektrizace trati České Velenice (mimo) - Veselí nad Lužnicí (mimo)
5	705	V-015167/25	Majdalena - Třeboň: traťová + TV,	ZP	T					X		ND		X	X	X	X	33		Broušení kolejnic, následné podbití.	D	8x8 h	13.04.	20.04.	13.-20.4.													Optimalizace a elektrizace trati České Velenice (mimo) - Veselí nad Lužnicí (mimo)
6	705	V-015175/25	Třeboň - Lomnice nad Lužnicí: traťová + TV,	ZP	T					X		ND		X	X	X	X	33		Broušení kolejnic, následné podbití.	D	8x8 h	21.04.	28.04.	21.-28.4.													Optimalizace a elektrizace trati České Velenice (mimo) - Veselí nad Lužnicí (mimo)
7	705	V-015238/25	Lomnice nad Lužnicí - Veselí nad Lužnicí: traťová + TV,	ZP	T					X		ND		X	X	X	X	33		Broušení kolejnic, následné podbití.	D	8x8 h	29.04.	06.05.	29.4.-6.5.			2	6								Optimalizace a elektrizace trati České Velenice (mimo) - Veselí nad Lužnicí (mimo)	
8	705	V-015183/25	České Velenice - Nová Ves nad Lužnicí: traťová + TV,	ZP	T					X		ND		X	X	X	X	25		Definitivní regulace trakčního vedení.	D	10x6h	07.05.	16.05.	7.-16.5.					10								Optimalizace a elektrizace trati České Velenice (mimo) - Veselí nad Lužnicí (mimo)
9	705	V-015193/25	Nová Ves nad Lužnicí - Třeboň: traťová + TV, vč. dopravní Suchdol nad Lužnicí a Majdalena	ZP	T					X		ND		X	X	X	X	25		Definitivní regulace trakčního vedení.	D	25x6h	17.05.	10.06.	17.5.-10.6.				15	10								Optimalizace a elektrizace trati České Velenice (mimo) - Veselí nad Lužnicí (mimo)
10	705	V-015218/25	Třeboň - Veselí nad Lužnicí: traťová + TV,	ZP	T					X		ND		X	X	X	X	25	Realizace pantografické zkoušky se předpokládá v termínu 1.7.2028.	Definitivní regulace trakčního vedení.	D	20x6h	11.06.	30.06.	11.-30.6.						20							Optimalizace a elektrizace trati České Velenice (mimo) - Veselí nad Lužnicí (mimo)
707 - Volary - České Budějovice os.n.; Černý Kříž - Nové Údolí; Strakonice - Volary																																						
1	707	V-015116/25	Vimperk: záhl. směr Bohumilice v Čechách. Vimperk: zhl. směr Bohumilice v Čechách, v části od hrotu jazyků výhybky č. 1 do km 32,302.	ZP	S					X		ND		X	X	X	X	100	ND Strakonice - Vimperk.	Rekonstrukce mostu v km 32,342 - snesení pův. mostních konstrukcí (přemostění je pod jednotlivými kolejemi provedeno více konstrukcemi), výstavba nové spodní stavby mostu, úpravy odvodnění, osazení nové konstrukce, úpravy kabelizace, pokl. kolejí	Ne	90d	31.03.	28.06.	31.3.-28.6.			1	30	31	28							Rekonstrukce mostu v km 32,342 trati Strakonice - Volary
708 - Čičence - Volary; Čičence - Týn nad Vltavou; Netolice - Divčice																																						

Příloha č. 5 Projednávaná dočasná omezení kapacity v roce 2028, včetně vypořádání																				Přípomínky k návrhu	Návrh SŽ na vypořádání připomínek																				
Pol. číslo	VR	Číslo výluky	Místo vyloučení	Zásr. provozu Vyl. koleje	Omez. rychlosti OVP	LNT / NVU	VNR	Odklon	ND	Jiné	Regionální	Dálková	Nákladní dopravy	% vliv na ODD	Poznámka	Důvod konání výluky	Charakter výluky	Doba trvání	Den zahájení			Den ukončení	Uplnění	1	2	3	4	5	6	7	8	9	10	11	12	Název stavby Název opravy					
4	709	V-015054/23	Nepomuk: záhl. a zhl. směr Pačejov 1. traťové koleje. Nepomuk: 7. bez TV, 1.,3.,5. + TV,	S		NVU								100	Vyluka kolejové skupiny pokračuje do poloviny února 2029. V provozu nástupiště u SK č. 2 a 4 a prov. nástupiště mezi SK č. 4 a 6. Provoz směr Pačejov po 2.TK, provoz směr Plzeň a Blatná zachován	Práce na trakčním vedení, práce na mostních objektech, budování ostrovního nástupiště mezi novou SK č. 1a a 7, úprava konfigurace kolejíste kol. skupiny, práce na žel. svršku a spodku, zkoušení a aktivace ZZ (provizorní).	Ne	171 d	14.07.	31.12.	14.7.-31.12.										18	31	30	31	30	31	Modernizace tratě Horažďovice předm. (mimo) – Plzeň Koterov (mimo)				
5	709	V-015055/23	Blovic: 5.,5a bez TV, 3. + TV,	S		NVU								100	Vyluka kolejové skupiny pokračuje do poloviny února 2029. V provozu stávající nástupiště. ZP na vlečku č. V2027, vlečka ZETEN (č. V2146) bez omezení.	Práce na trakčním vedení, práce na mostních objektech, budování ostrovního nástupiště mezi novou SK č. 1 a 3, úprava konfigurace kolejíste kol. skupiny, práce na žel. svršku a spodku, zkoušení a aktivace ZZ	Ne	171 d	14.07.	31.12.	14.7.-31.12.														18	31	30	31	30	31	Modernizace tratě Horažďovice předm. (mimo) – Plzeň Koterov (mimo)
712 - Plzeň hl.n. os.n. - Furth im Wald; Nýřany - Heřmanova Hut																																									
1	712	V-015072/23	Domažlice: 4a bez TV,	S			X			X	X	X		100	+ snesení vleč. kolejí vl. ZZN a západočeský dřevařský průmysl bez náhrady.	Snesení SK č. 4a bez náhrady.	Ne	61d	01.04.	31.05.	1.4.-31.5.													30	31	Modernizace trati Plzeň - Domažlice - st.hranice SRN, 3. stavba, úsek Stod (mimo) - Domažlice (včetně)					
2	712	V-007808/21	Domažlice: 3.,5. bez TV,	S										100		Výstavba provizorního nástupiště o délce 60m u SK č. 5 (včetně přístupu ve vyloučené části	Ne	9d	11.04.	19.04.	11.-19.4.													9		Modernizace trati Plzeň - Domažlice - st.hranice SRN, 3. stavba, úsek Stod (mimo) - Domažlice (včetně)					
3	712	V-007927/21	Domažlice: 1.,3. bez TV,	S										100		Výstavba trativodu mezi SK č. 1 a 3, výstavba provizorního nástupiště o délce 180m u SK č. 1	Ne	14d	20.04.	03.05.	20.4.-3.5.													11	3	Modernizace trati Plzeň - Domažlice - st.hranice SRN, 3. stavba, úsek Stod (mimo) - Domažlice (včetně)					
4	712	V-007883/21	Domažlice: 2a,2b bez TV,	S										100		Výstavba provizorního nástupiště o délce 180m u SK č. 2a, dokončení nástupiště u SK č. 1 (bezp.	Ne	14d	04.05.	17.05.	4.-17.5.														14		Modernizace trati Plzeň - Domažlice - st.hranice SRN, 3. stavba, úsek Stod (mimo) - Domažlice (včetně)				
5	712	V-014451/24	Domažlice: 1.,2a bez TV,	S										100		Vložení provizorní výhybky do SK č. 2a (vložení výh. do SK č. 2a a propojení s SK č. 1).	Ne	7d	25.05.	31.05.	25.-31.5.													7		Modernizace trati Plzeň - Domažlice - st.hranice SRN, 3. stavba, úsek Stod (mimo) - Domažlice (včetně)					

Příloha č. 6 Dopravní studie souběhu DOK na VR 305 v roce 2027

<p>Výh - výhybna Hr - hradlo Hl - hláska Odb - odbočka vl. - vlečka n - nákladíště nz - nákladíště a zastávka z - zastávka z1 - zastávka s jednostranným nástupištěm na více Kolejních tratích</p>	<p>Druhy traťového zabezpečovacího zařízení (svislá poloha)</p> <p>--- telefonické dorozumívání — poloautomatický blok - - - - - automatický blok nespecifikované zabezpečovací zařízení ~ mezistaniční úseky a koleje, na nichž jsou organizovány jízdy vlaků po nesprávné koleji + - - - - - trať provozovaná podle předpisu SŽDC D3 ● sídlo dirigujícího dispečera na tratích D3</p>	<table border="0"> <tr> <td>Ex. R. Sp</td> <td>Os</td> <td>Sv (OD)</td> <td>Nex. Pn</td> <td>Mn. Lv. Vleč. Sv (ND)</td> </tr> <tr> <td>—</td> <td>—</td> <td>—</td> <td>—</td> <td>—</td> </tr> </table> <p>pravidelné vlaky vlaky kontrované v KADRU vlaky ve zbytkové kapacitě - kontrované v KADRU</p>	Ex. R. Sp	Os	Sv (OD)	Nex. Pn	Mn. Lv. Vleč. Sv (ND)	—	—	—	—	—	<p>—+— Vlak jede po nesprávné koleji —+ Vlak jede po nulté koleji nebo proti správnému směru □ Odklonová žádost □ Odklonová žádost s návratem do původní trasy * * * Náhradní doprava - - - - - Vlak konstruovaný pomocí modulu dynamika</p>	<p>— Lv die tabulky 5 — Pom. Služ — Katalogové vlaky - - - - - PP - barva a tloušťka čáry podle druhu vlaku — Vlaky v daném období nejedou</p>	<p>Charakter omezení infrastruktury:</p> <p>■ zastavení provozu ■ omezený provoz ■ výluky zabezpečovacího zařízení ■ provoz s omezeními parametry vlaku ■ pomalá jízda ■ výluka napájení trakčního vedení (NTV) nad všemi koleji, výlukou lze projet pomocí hnacího vozidla nezávisle trakce ■ výluka napájení trakčního vedení (NTV), výlukou je možné projet setrvačností se staženými sběrači</p>	<p>■ provoz bez jakéhokoliv omezení ■ VDS - jízda vlaku povolena ■ VDS - jízda vlaku zakázána</p>
Ex. R. Sp	Os	Sv (OD)	Nex. Pn	Mn. Lv. Vleč. Sv (ND)												
—	—	—	—	—												

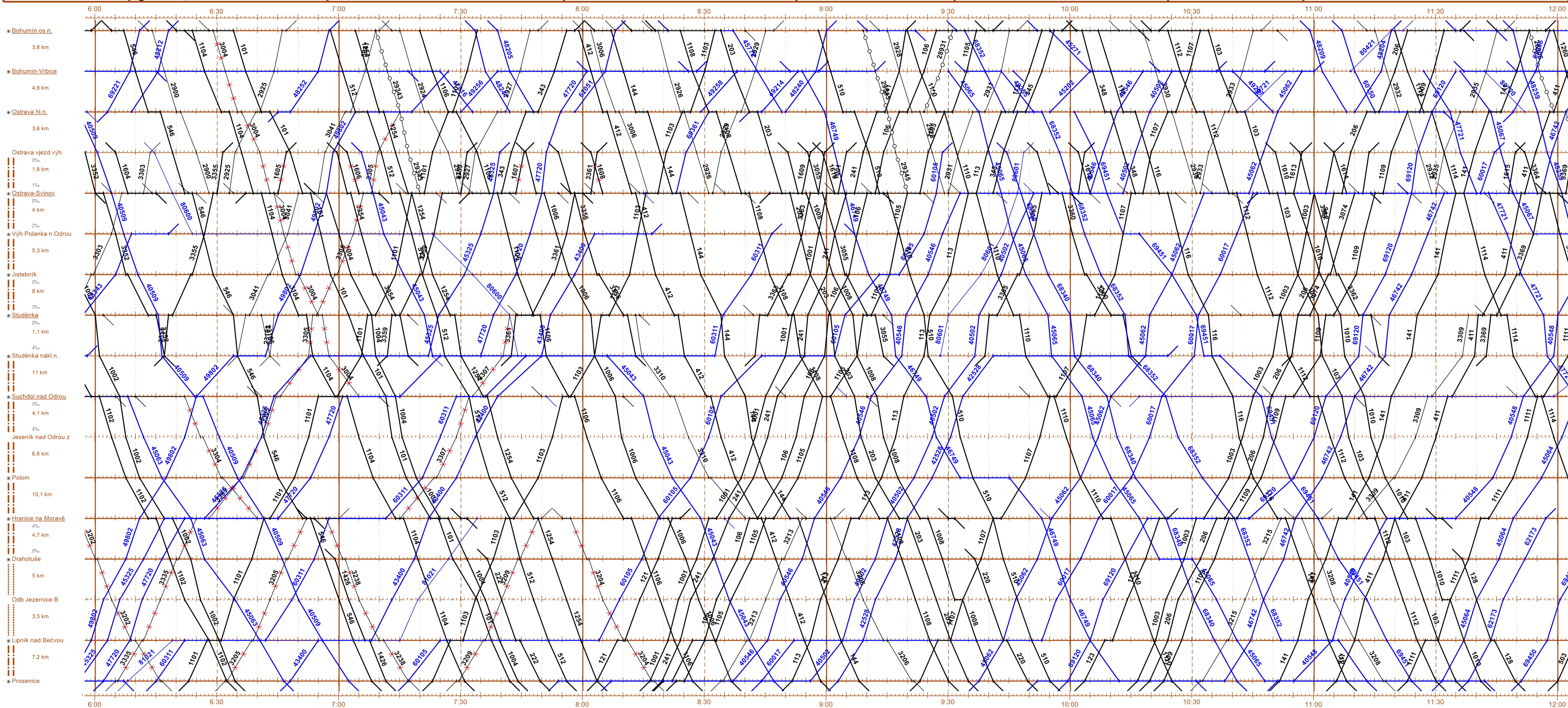

<p>Výh - výhybna Hr - hradlo Hl - hláska Odb - odbočka vl. - vlečka n - nákladíště nz - nákladíště a zastávka z - zastávka z1 - zastávka s jednostranným nástupištěm na více kolejích tratích</p>	<p>Druhy traťového zabezpečovacího zařízení (svislá poloha)</p> <p>--- telefonické dorozumívání — poloautomatický blok - - - automatický blok nespecifikované zabezpečovací zařízení ~ mezistaniční úseky a koleje, na nichž jsou organizovány jízdy vlaků po nesprávné koleji + - - - trať provozovaná podle předpisu SŽDC D3 ● sídlo dirigujícího dispečera na tratích D3</p>	<table border="1"> <tr> <td>Ex. R. Sp</td> <td>Os</td> <td>Sv (OD)</td> <td>Nex. Pn</td> <td>Mn. Lv. Vleč. Sv (ND)</td> </tr> <tr> <td>pravidelné vlaky</td> <td>—</td> <td>—</td> <td>—</td> <td>—</td> </tr> <tr> <td>vlaky kontrované v KADRU</td> <td>—</td> <td>—</td> <td>—</td> <td>—</td> </tr> <tr> <td>vlaky ve zbytkové kapacitě - kontrované v KADRU</td> <td>.....</td> <td>.....</td> <td>.....</td> <td>.....</td> </tr> </table>	Ex. R. Sp	Os	Sv (OD)	Nex. Pn	Mn. Lv. Vleč. Sv (ND)	pravidelné vlaky	—	—	—	—	vlaky kontrované v KADRU	—	—	—	—	vlaky ve zbytkové kapacitě - kontrované v KADRU	<p>—+— Vlak jede po nesprávné koleji —+— Vlak jede po nulté koleji nebo proti správnému směru □ Odklonová žádost □ Odklonová žádost s návratem do původní trasy * * * Náhradní doprava - - - Vlak konstruovaný pomocí modulu dynamika</p>	<p>— Lv die tabulky 5 — Pom. Služ — Katalogové vlaky - - - PP - barva a tloušťka čáry podle druhu vlaku — Vlaky v daném období nejezdou</p>	<p>Charakter omezení infrastruktury:</p> <p>■ zastavení provozu ■ omezený provoz ■ výlukta zabezpečovacího zařízení ■ provoz s omezeními parametry vlaku ■ pomalá jízda ■ výlukta napájení trakčního vedení (NTV) nad všemi kolejemi, výlukou lze projet pomocí hnacího vozidla nezávislé trake ■ výlukta napájení trakčního vedení (NTV), výlukou je možné projet setrvačností se staženými sběrači</p> <p>■ provoz bez jakéhokoliv omezení ■ VDS - jízda vlaku povolena ■ VDS - jízda vlaku zakázána</p>
Ex. R. Sp	Os	Sv (OD)	Nex. Pn	Mn. Lv. Vleč. Sv (ND)																					
pravidelné vlaky	—	—	—	—																					
vlaky kontrované v KADRU	—	—	—	—																					
vlaky ve zbytkové kapacitě - kontrované v KADRU																					

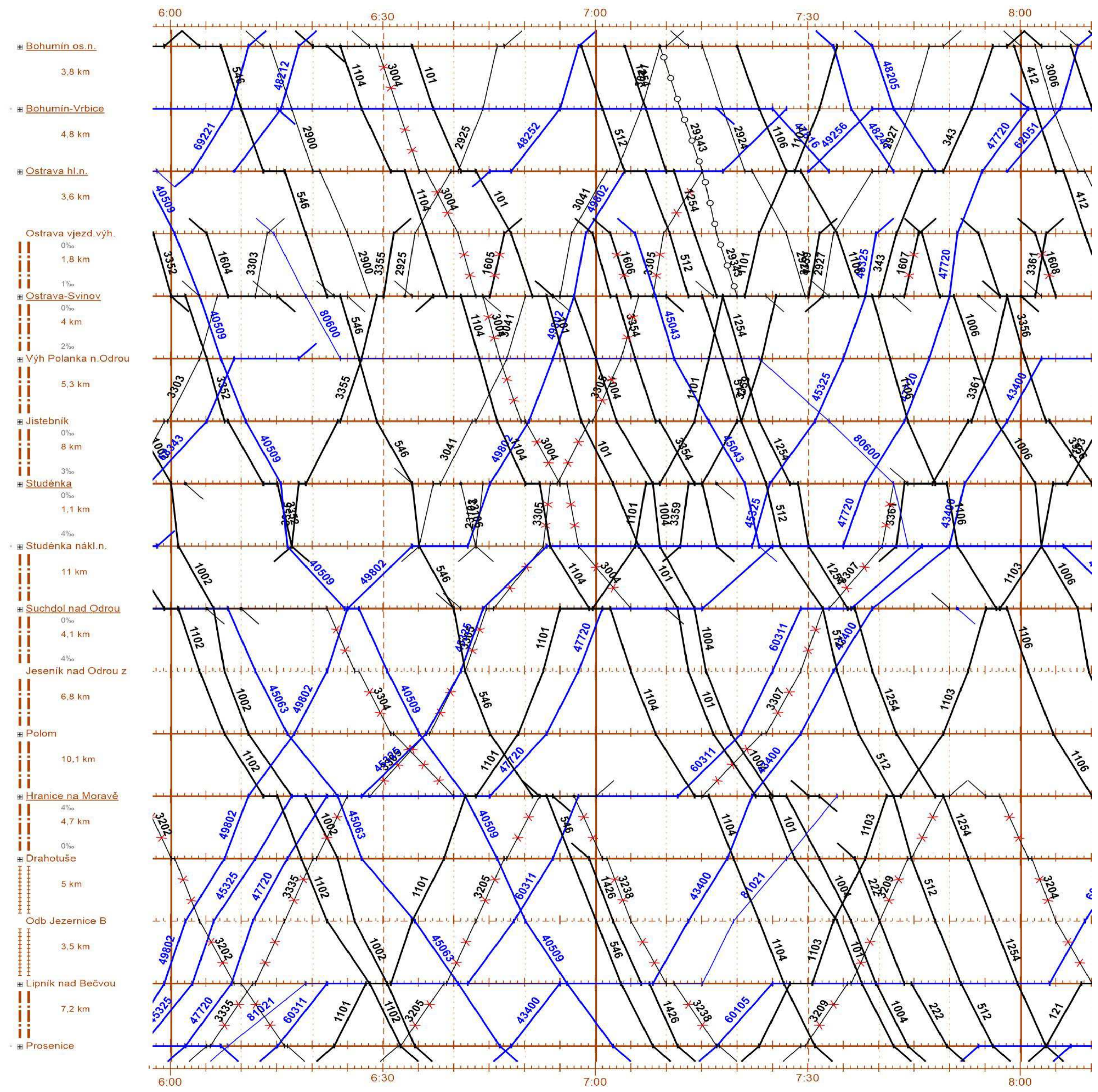

Dálková doprava: zpoždění cca 15 min
 Regionální doprava: NAD
 Nákladní doprava: propustnost max. 2-3 vlaky za hodinu v každém úseku

Příloha č. 7 Dopravní studie pro jednokolejný provoz v úseku Kutná Hora – Kolín (DOK 2027)

Příloha č. 8 Výluky v uzlu Česká Třebová – DOK 2027																	Omezující podmínky	Komentář zhotovitele stavby												
Pol. č.	VR	Číslo výluky	Místo vyloučení	Zast. provozu NVÚLNT	Poznámka	Důvod konání výluky	Charakter výluky	Doba trvání - původní	Uprášení - původní	Doba trvání - nově	Uprášení - nově	1	2	3	4	5			6	7	8	9	10	11	12					
3	309	V-017126/24	Třebovice v Čechách - Odb Les: 3 + TV (200 staré ozn.),			Uzel Č. Třebová modernizace	Ne	192d	3.6.-11.12.	192d	3.6.-11.12.																			
4	309	V-017127/24	Odb Les - Česká Třebová odjezdová skupina: 96, 96a + TV (200 staré ozn.),		pokračuje z r. 2026	Uzel Č. Třebová modernizace	Ne	153d	1.1.-2.6.	153d	1.1.-2.6.	31	28	31	30	31	2													
12	326	V-017128/24	Odb Les - Odb Zádulka: 3 + TV,		pokračuje z r. 2026	Uzel Č. Třebová modernizace	Ne	153d	1.1.-2.6.	153d	1.1.-2.6.	31	28	31	30	31	2													
1	501	V-017130/24	Česká Třebová odjezdová skupina: 23,25 jen TV, 7,9,11,13,15,17,19,21 + TV,	NVÚ	pokračuje z r. 2026	Uzel Č. Třebová stavba provizor. nástupišť a kolejových propojení před SP5, prodloužení nového	Ne	345d	1.1.-11.12.	345d	1.1.-11.12.	31	28	31	30	31	30	31	31	30	31	30	11							
2	501	V-017129/24	Třebovice v Čechách: záhl. 2.,1.TK směr Česká Třebová. Třebovice v Čechách - Česká Třebová: 2,1 + TV, Odb Zádulka - Česká Třebová: 2,1 + TV, Česká Třebová: záhl. 2.,1.TK směr Třebovice v Čechách záhlaví 2.,1.TK směr Odb Zádulka. Česká Třebová: 707a,708b,708e,708f bez TV, 1-5,2-18,700-706,701-707 + TV, vlečka č.4105 Vlečka Korado a.s. Česká Třebová odj. sk.: 7,7b + TV Česká Třebová: záhl. 2.,1.TK směr Odb Parník. Česká Třebová - Odb Parník: 2,1 + TV,		pokračuje do 9.12.2028, provoz přes vjezd. a odjezd. skup., směr Praha přes sever. spoj. k. č. 98, opačný směr přes k. č. 95 (do vjezd. skup.) a k. č. 96 do Olomouce a Brna, provizor. nást. mezi SK 9-13 a 15-19 (4 NH), NAD za reg. dopravu	Uzel Č. Třebová modernizace traťových kolejí, osobního nádraží vč. odstavných kolejí, stavba podchodu	Ne	20d	12.-31.12.	20d	12.-31.12.																			
3N	501		Česká Třebová odjezdová skupina: 23,25 bez TV, 7b, T407, T408 + TV			Uzel Č. Třebová výstavba provizorních zhlaví pro napojení provizorních	Ne	90d	3.6.-31.8.	90d	3.6.-31.8.																			
4N	501		Česká Třebová odjezdová skupina: 29,31 + TV,			Uzel Č. Třebová výstavba provizorního propojení koleje č.4 z odb. Parník do odjezdové skupiny	Ne	47d	16.7.-31.8.	47d	16.7.-31.8.																			
	501		Česká Třebová - Odb Parník: 4 + TV,			Uzel Č. Třebová výstavba provizorního propojení koleje č.4 z odb. Parník do odjezdové skupiny	Ne	47d	16.7.-31.8.	47d	16.7.-31.8.																			
5N	501		Česká Třebová odjezdová skupina: 33,35,439 + TV			Uzel Č. Třebová výstavba provizorního propojení koleje č.3 z odb. Parník do odjezdové skupiny	Ne	26d	1.9.-26.9.	26d	1.9.-26.9.																			
	501		Odb Parník - Česká Třebová: 3 + TV,			Uzel Č. Třebová výstavba provizorního propojení koleje č.3 z odb. Parník do odjezdové skupiny	Ne	26d	1.9.-26.9.	26d	1.9.-26.9.																			
6N	501		Česká Třebová: 3a, 3b + TV, 5 + TV, kolejově její část v oblasti podchodu - kusá na obou zhlavích, napětově její brněnská část	LNT	LNT jen na brněnské části SK5	Uzel Č. Třebová budování podchodu, kanalizace, kabelovodu ke 4.nástupišti, práce na TV - převěšení ze stávajících bran	Ne	76d	27.9.-11.12.	345d	1.1.-11.12.	31	28	31	30	31	30	31	31	30	31	30	11							
7N	309, 501		Třebovice v Č.-Odb. Les: 3 + TV, Odb. Les: výh. 101, 102 Č.T. vjezd. Skupina: 102a bez TV (nová)			SVÚ napojení do výh. Č. 101	D	2x4h	20,21.5	2x4h	20,21.5																			
8N	309, 501		Třebovice v Č.-Odb. Les: 3 + TV, Odb. Les: výh. 101, 102 Č.T. vjezd. Skupina: 102a bez TV (nová)			přísun materiálu,pokládka koleje 3	D	3x12	17,18,19.5.	3x12	17,18,19.5.																			
9N	309		Třebovice v Č.: SK 3 vč. zhlaví kol.č.3, 5,5b SK směr Odb. Les			trhání kol. Odb.Les,zřizování nové koleje,odstavení vytržených KP	Ne	10d	8-11.6, 22-27.11.	10d	8-11.6, 22-27.11.																			
10N	309		Třebovice v Č.: zhlaví SK 1 směr Č.T., SK 3,5b +TV			SVÚ vč. výhybky č.17	D	12h	28.11.	12h	28.11.																			

Nutnost bezvýlukového stavu propojení vjezd. a odjezd. sk. - tj. elektricky sjíždá minimálně 200. kolej (96, 96a) a sever. spoj. kolej (98, 98a, 98b, 98c).

Kolej č.200 a severní spoovací jsou po dobu 4N a 5N bez výluk; konkrétní průběh stavebního postupu 4b2 a vyplývající omezení je nutné revidovat a rozpracovat ve spolupráci s projektantem vč. provizorních stavů TV.

Nutnost bezvýlukového stavu propojení vjezd. a odjezd. sk. - tj. elektricky sjíždá minimálně 200. kolej (96, 96a) a sever. spoj. kolej (98, 98a, 98b, 98c).

5.kolej jako neprůjezdná nutná celý rok, vyplývá z projektové dokumentace SO 24-20-03 a plánované úpravy provizorních schodišť; kusé koleje z obou stran dl. 110m; nutná jedna výluka na odizolování TV 5. koleje.

Dopravní technologie během výstavby České Třebové v roce 2027 a 2028

1. Omezení kapacity v roce 2027 pro vlaky nákladní dopravy v uzlu Česká Třebová (Luboš Horský – O12, listopad 2025)

Základní omezení

Návrh ročního plánu výluk Uzel Č. Třebová - 2027																									
Pol. číslo	VR	Číslo výluky	Místo vyloučení	Dopr. omezení a			Poznámka	Důvod konání výluky upřesnění	Druh akce	Charakter výluky	Doba trvání - pův.	Upřesnění - pův.	1	2	3	4	5	6	7	8	9	10	11	12	
				Zast. provozu	Vyj. koleje	INV/ÚLNT																			
3	309	V-017126/24	Třebovice v Čechách - Odb Les: 3 + TV (200 staré ozn.),		T				I	Ne	192d	3.6.-11.12.							28	31	31	30	31	30	11
4	309	V-017127/24	Odb Les - Česká Třebová odjezdová skupina: 96, 96a + TV (200 staré ozn.),		T		pokračuje z r. 2026		I	Ne	153d	1.1.-2.6.	31	28	31	30	31	2							
12	326	V-017128/24	Odb Les - Odb Zádulka: 3 + TV,		T		pokračuje z r. 2026		I	Ne	153d	1.1.-2.6.	31	28	31	30	31	2							
1	501	V-017130/24	Česká Třebová odjezdová skupina: 23,25 jen TV, 7,9,11,13,15,17,19,21 + TV,		S	NVÚ	pokračuje z r. 2026	Uzel Č. Třebová stavba provizor. nástupišť a kolejových propojení před SP5, prodloužení nového podchodu	I	Ne	345d	1.1.-11.12.	31	28	31	30	31	30	31	31	30	31	30	11	

Položka č. 1

- Tato nepřetržitá výluka výrazně omezí provoz v Česká Třebové odjezdové skupině. V provozu zůstanou koleje č. 23 a 25 bez TV a 29, 31, 33 a 35. Koleje č. 33 a 35 jsou pouze v délce 450 metrů. Delší vlaky nevykřídají!
- Po dobu výluky nebude možné na těchto kolejích provádět u tranzitních nákladních vlaků dopravní úkony (střídání strojvedoucích, výměna hnacích vozidel a podobně). Toto úkony musí výlukou dotčení dopravci přesunout do nácestných stanic. V uzlu Česká Třebová budou všechny tranzitní vlaky nákladní dopravy jen projíždět!

Položky č. 1 + 4 + 12

- K nepřetržité výluce v Česká Třebová odjezdové skupině bude v první polovině roku 2027 vyloučena olomoucko – brněnská odjezdová nákladní kolej (bývalá 200. traťová kolej Odb Les – Č. Třebová odjezdová skupina).
- Po dobu výluky pojedou tranzitní nákladní vlaky do Olomouce objíždnou trasou přes Českou Třebovou odjezdovou a vjezdovou skupinu a po 4. traťové koleji nebo po nové 102a staniční koleji a přes Odbočku Les po 3. traťové koleji (původní 200. traťové koleji) do Třebovice v Čechách.

- Po dobu výluky pojedou tranzitní nákladní vlaky do Brna objíždnou trasou přes Českou Třebovou odjezdovou a vjezdovou skupinu a po 4. traťové koleji do Odbočky Zádulka.
- Vzhledem k náročným sklonovým poměrům je potřeba upravit normativ vlaku nebo zajistit postrkovou službu.
- V sedle osobní dopravy budou nákladní tranzitní vlaky směr Olomouc a Brno vedeny přes osobní nádraží.

Položky č. 1 + 3

- K nepřetržité výluce v Česká Třebová odjezdové skupině bude v druhé polovině roku 2027 vyloučena olomoucké odjezdová nákladní kolej (bývalá 200. traťová kolej Odb Les – Třebovice v Čechách).
- Po dobu výluky pojedou tranzitní nákladní vlaky do Olomouce objíždnou trasou přes Českou Třebovou odjezdovou a vjezdovou skupinu a po 4. traťové koleji do Třebovice v Čechách.
- Vzhledem k náročným sklonovým poměrům je potřeba upravit normativ vlaku nebo zajistit postrkovou službu.
- V sedle osobní dopravy budou nákladní tranzitní vlaky směr Olomouc vedeny přes osobní nádraží.

Kapacita tras nákladních vlaků vedených po objíždných trasách

Jízdní doba pro nákladní vlak od Olomouce:

- Třebovice v Čechách – (4. TK) – ČT vjezdová skupina = 5 minut
- ČT vjezdová skupina – (98. SK) – ČT odjezdová skupina 7 minut

Jízdní doba pro nákladní vlak do Olomouce:

- ČT odjezdová skupina – (97. TK) – ČT vjezdová skupina = 10 minut
- ČT vjezdová skupina – (4. SK) – Třebovice v Čechách = 10 minut

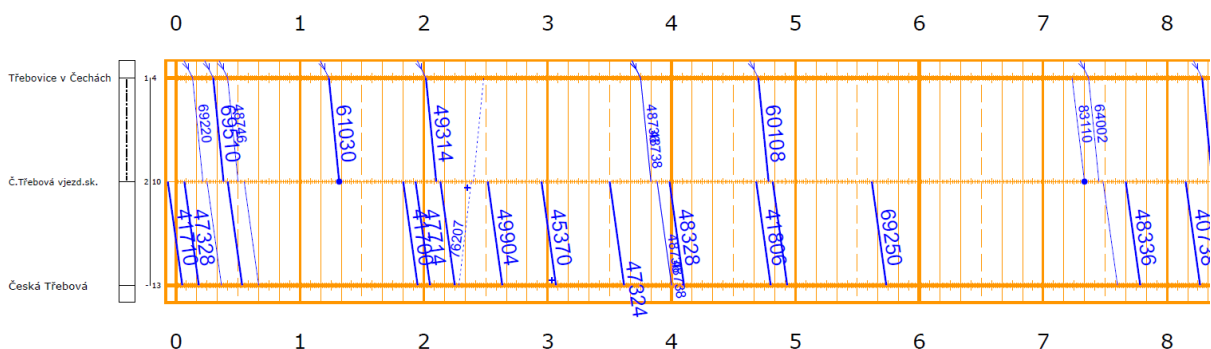

Kapacita tras nákladních vlaků vedených po objízdných trasách

Jízdní doba pro nákladní vlak od Brna:

- Odbočka Zádulka – (4. TK) – ČT vjezdová skupina = 7 minut
- ČT vjezdová skupina – (98. SK) – ČT odjezdová skupina 7 minut

Jízdní doba pro nákladní vlak do Brna:

- ČT odjezdová skupina – (97. TK) – ČT vjezdová skupina = 10 minut
- ČT vjezdová skupina – (4. SK) – Odbočka Zádulka = 12 minut

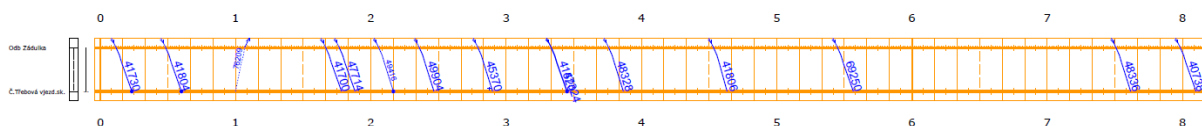

Dle jízdního řádu pro rok 2027 je kapacita pro nákladní tranzitní vlaky dostatečná za podmínky úpravy dopravních úkonů v uzlu Česká Třebová (vlaky musí přes Českou Třebovou projíždět) a pro vlaky směr Olomouc a Brno bude potřeba zajistit postrkovou službu ve vlakové špičce.

2. Výpis ze záznamu z pracovní porady dne 5.10.2022 – Projekt organizace výstavby, str. 17 (SUDOP Brno)

5. Dopravní technologie během výstavby ČT

- Trasy v jednotlivých SP naznačeny ve schématech čárkovanou tyrkysovou nebo modrou čarou, růžové zbarvení je určeno jen pro posunové cesty.
- Pro stavební postupy a dopravní opatření během stavebních postupů byla analyzována propustnost spojovacích kolejí pro SP5. Nejužším místem v rámci průjezdu uzlem je spojovací kolej č. 91 (nově 94). Maximální hodinová propustnost koleje č. 91 (nově 94) činí 8,5 vlaku za hodinu. V souvislosti s nízkou propustností jsou hledána opatření pro dosažení optimální propustnosti tak, aby toto úzké místo bylo schopno pojmout rozsah dopravy bez významných omezení. Na předchozí poradě byl předložen 4hodinový GVD průjezdu vlaku uzlem při výluce osobního nádraží a hlavních traťových kolejí. Především byl zde sledován jeden sudý směr obou tratí, které během stavebních postupů budou využívat severní spojovací kolej.
- Při zachování stávajících rychlostních omezení není možné předpokládaný výlukový rozsah dopravy v jednom směru přes severní spojovací kolej č. 91 provést. Provedenými výpočty bylo zjištěno, že je možno s jistými omezeními provést dílkovou dopravu osobní dopravy nikoliv u režimu sudé. Pro nákladní dopravu jsou v těchto špičkových časech 2 trasy na hodinu v každém směru a sudé nebo liché hodiny.

Požadavek zástupce dopravců byl alespoň dvě trasy na hodinu v každém směru.

Ve špičkových hodinách toto nelze splnit. Proto je nutné hledat opatření pro zlepšení této hlavní trasy osobního nádraží z důvodu zajištění špičkových časů. Jedním z opatření je zvýšení rychlosti průjezdu spojovací kolejí severní spojovací kolej č. 91 (nově 94) a aktivace návěstidel L94a a Sc 94a, které umožní zvýšení rychlosti dopravy každého hodinu. Osobní příměstská doprava bude zajištěna NAD.

Na základě těchto úprav zvyšující rychlost alespoň na 50 km/h v koleji č. 91 a zdoprvnění této koleje ve výlukových výstavbách (SP5) a aktivaci návěstidel L94a a Sc 94a, lze dosáhnout zvýšení propustnosti dopravy každého hodinu. Osobní příměstská doprava bude zajištěna NAD.

Analýza výlukového GVD pro SP5 viz příloha „DT_GVD_propustnost kolejí 94_SP5.pdf

3. Výpis z dokumentu B.8.1.1 – Dopravní opatření po dobu výstavby, str. 67 (SUDOP Brno, 10/2023)

Problematika omezení propustnosti průjezdu uzlem během SP5

Průjezd uzlem přes spojovací koleje č. 91 a koleje č. 100 a 200 během SP5, kdy bude vyloučena osobní skupina kolejí, bude značně omezen, zejména ve směru na Prahu, kdy veškerý tranzit osobní a nákladní dopravy bude realizován přes severní spojovací kolej č. 91 (nově č. 98). Při posouzení kapacity a propustnosti této koleje MŽU Česká Třebová Dopravní opatření po dobu výstavby DSP + PDPS 0. Dopravní opatření po dobu výstavby

bylo zjištěno, že pro optimální trasování bude nutné, aby byla veškerá regionální osobní doprava nahrazena NAD. Je to z několika důvodů, a to zejména nevhodným trasováním, které je kolizní s dálkovou dopravou a také nedostatečnou kapacitou nástupištních hran v provizorních ostrovních nástupištích a také pro potřeby vytvoření dostatečné kapacity pro nákladní dopravu, kterou nelze vést odklonem ani nahradit jiným způsobem. Čtyři hrany u dvou nástupišť jsou schopny pojmout jen tranzitní dálkovou dopravu a končící vlaky dálkové dopravy. Pro dostatečnou propustnost severní spojovací koleje bude nutné, aby byl zrušen přejezd P6448 k ST TO1 stará harfa po jeřábem a pro příjezd k tomuto areálu byl vytvořen nouzový příjezd podél kolejí staré harfy vedený od přejezdu P6478 a to z důvodů odstranění omezující rychlosti 10 km/h přes tento přejezd. Také je nutné, aby před SP5 byla severní spojovací kolej zrekonstruována a zdopravněna s cílovým zab. zařízením, aby zde byla rychlost v celé délce alespoň 50 km/h. Pro tyto podmínky bylo vytvořeno posouzení propustnosti vytvořením výlukového GVD pro SP5 viz příloha č. 2. Všeobecně je doporučeno během výstavby uzlu Česká Třebová, aby bylo uvažováno s odkloněním vlaků přes Havlíčkův Brod. Toto doporučení se týká samozřejmě jen vlaků tzv. odklonitelných, zejména tranzity ze/do Brna a dále na jih (Slovensko, Rakousko). S tímto ovšem souvisí koordinace stavby se stavbami na trati přes Havlíčkův Brod a také možné znovuzavedení státních postrků.

Problematika nedostatku dopravních kolejí v odjezdové skupině

Z výše uvednou situací u SP5 a i v následujících stavebních postupech, kdy budou práce převážně ve zhlavích odjezdové skupiny, budou nastávat provozní stavy, kdy bude značně omezena propustnost dopravních kolejí. Snahou při návrhu SP bylo, aby byla odjezdová skupina omezena maximálně z poloviny, tzn. mít k dispozici alespoň 5-6 dopravních kolejí, nicméně v některých SP se toto nepodařilo dodržet. Podmínkou tedy bylo, aby bylo ve výjimečných provozních situacích k dispozici alespoň 3-4 dopravní koleje, ze kterých bude umožněn odjezd vlaku na východ i západ. Souhrnně za takovýchto situací je nutné přistoupit v maximální možné míře využití kolejiště Metransu a kolejiště směrové skupiny k vytvoření vlaků a všech úkonů spojených s odjezdem vlaku (úplná zkouška vlaku, technická kontrola, jednoduchá brzda, odbavení vlaku průvodními listinami apod.) Do odjezdové skupiny pak může vlak vjet jen za předpokladu, že bude ihned vypraven směr Praha nebo po úvrati a po JZB ve směru Olomouc, či Brno.

Další podmínkou při nedostatečné kapacitě odjezdové skupiny je doporučení, aby tato skupina sloužila výhradně pro potřeby odjezdů vlaků vytvořených v České Třebové (směrová skupina a areál Metrans). Nabízení kapacity pro tvorbu vlaků nebo odstavování či přeprahání pro ostatní dopravce by mělo být směrováno do jiných vhodných stanic.

Problematika omezení propustnosti na odb. Parník

Vzhledem k výstavbě propustku a vkládání výhybek na odb. Parník a za současného požadavku na zachování provozu bylo nutné najít technické řešení tak, aby bylo možné provést stavbu po polovinách. Z těchto důvodů bude vytvořeno pažení pro stavební jámy, jehož instalace ovšem vyžaduje zastavení provozu. Tyto výluky na zastavení provozu jsou směrovány do 11 nočních 4hodinových výluk. Poté bude následovat 2x45 dní jednokolejného provozu pro budování 1/2 propustku a vložení jedné výhybky. Po celkových 90 dnech budou následovat opět 2x noční 4hodinové výluky pro demontáž pažení.

Po dobu budování a demontáži pažení bude nutné zastavit veškerý provoz mezi žst. Česká Třebová a žst. Dlouhá Třebová. Vzhledem k vysoké vytiženosti železniční dopravou v tomto úseku, není možné zastavení provozu realizovat v denní době a je nutné přistoupit k nočním výlukám v době max 4 hodin. Ideálně po posledním EN vlaku z Prahy cca od 0:10 do 4:10 s tím, že by jeden vlak na Praha – Brno jedoucí v tomto intervalu byl odkloněn přes Havlíčkův Brod.

Po dobu budování propustku a vkládání výhybek bude zaveden jednokolejný provoz Česká Třebová – Dlouhá Třebová. Výhodou proti stávajícímu stavu bude již nová spojka zhlaví Stadion, která může být využita pro křižování v případě realizace sudé části na odb. Parník. V případě realizace liché části je možné ke křižování využít až vzdálenější spojku 68/70, tím se nám jednokolejný úsek prodlouží. Pro tyto situace byl sestaven výlukový GVD, který byl aplikován na stávající provoz a je součástí této dokumentace jako příloha č. 1. Na základě analytického posouzení bylo prověřeno, že stávající dopravu lze provést, nicméně je nutné v úseku Česká Třebová – Ústí nad Orlicí zavést NAD za regionální osobní dopravu. Důvodem je opět nutnost zachování tras pro nákladní dopravce a větší stabilita výlukového GVD. Ve výlukovém GVD bylo počítáno, že všechny dálkové osobní vlaky i ty co v České Třebové projíždějí jsou vedeny přes odb. Parník po první nebo druhé traťové koleji. Ovšem při nepravidelnostech je možné uvažovat, že nezastavující dálkové vlaky osobní dopravy mohou z odb. Parník využít nového nákladního průtahu přes třetí nebo čtvrtou traťovou kolej.

"

Posouzení výlukové propustnosti severní spojovací koleje (pojžděná pouze vlaky směr Praha)

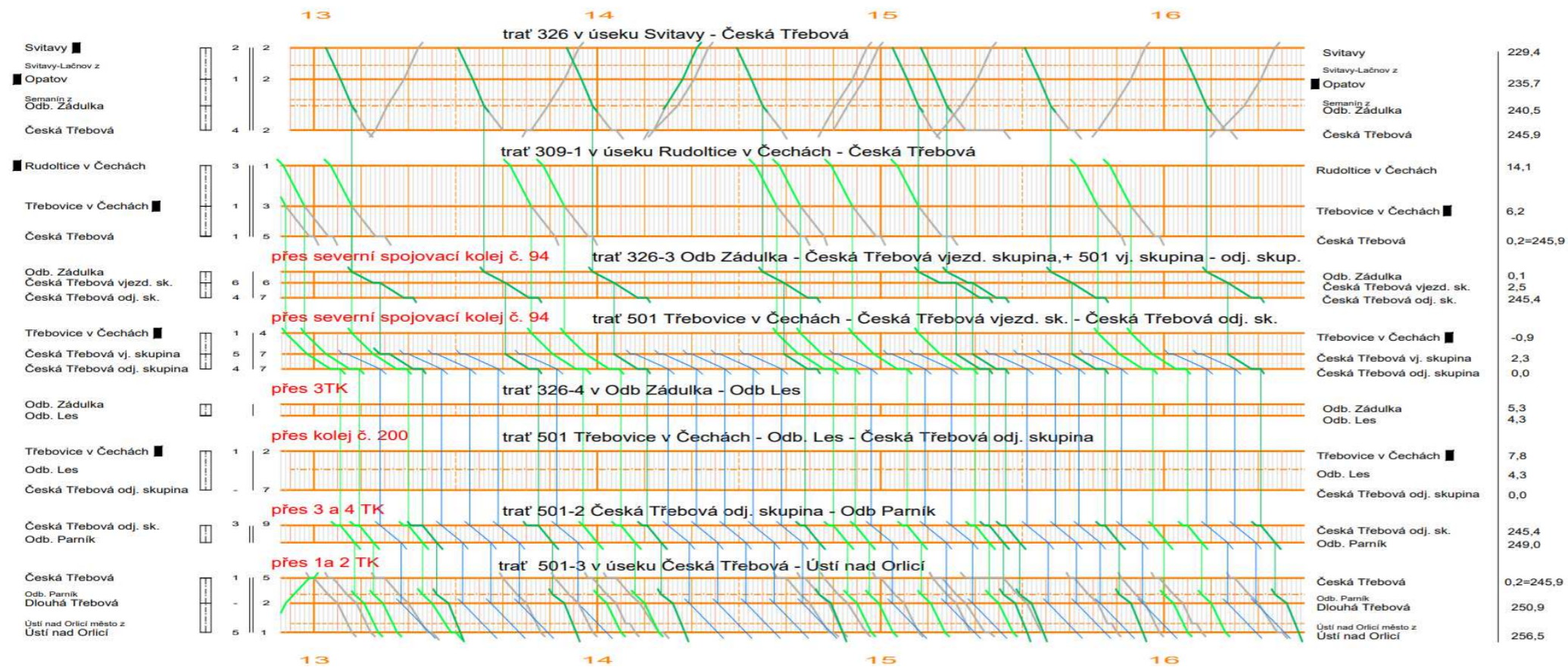

Prověření propustnosti severní spojovací koleje č. 94 analytickou metodou sestavením tras v GVD

Stav po rekonstrukci koleje 94 pro rychlosti (50/40 km/h) sledován je pouze směr Praha

Vlaky dálkové dopravy na rameni Brno - Česká Třebová - Praha
 Vlaky dálkové dopravy na rameni Olomouc - Česká Třebová - Praha
 trasy nákladní dopravy na severní spojovací koleji č. 91 (nové č. 94)

SP5a+5b

Příloha č. 10 Schéma objízdných tras na odbočce Parník

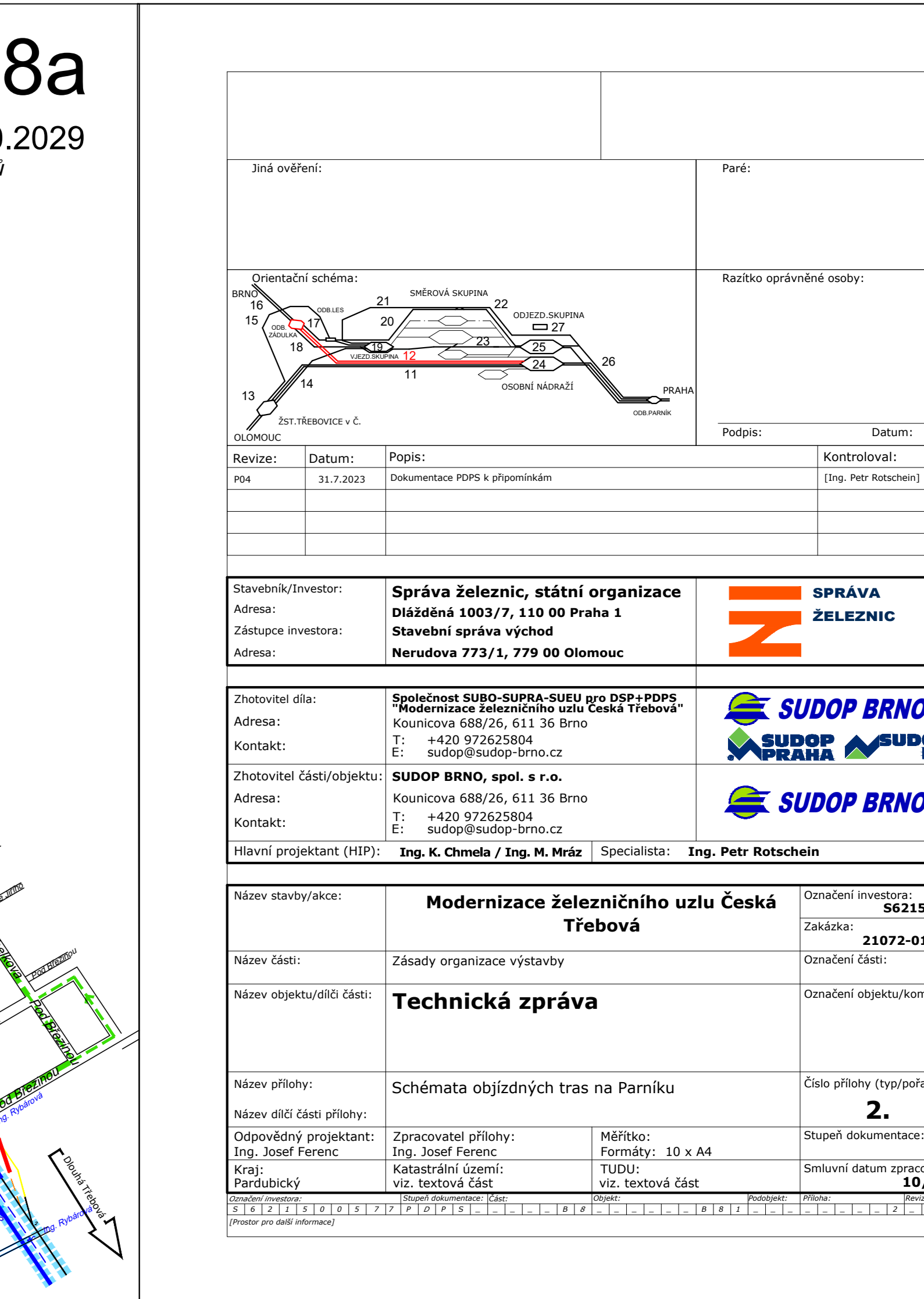
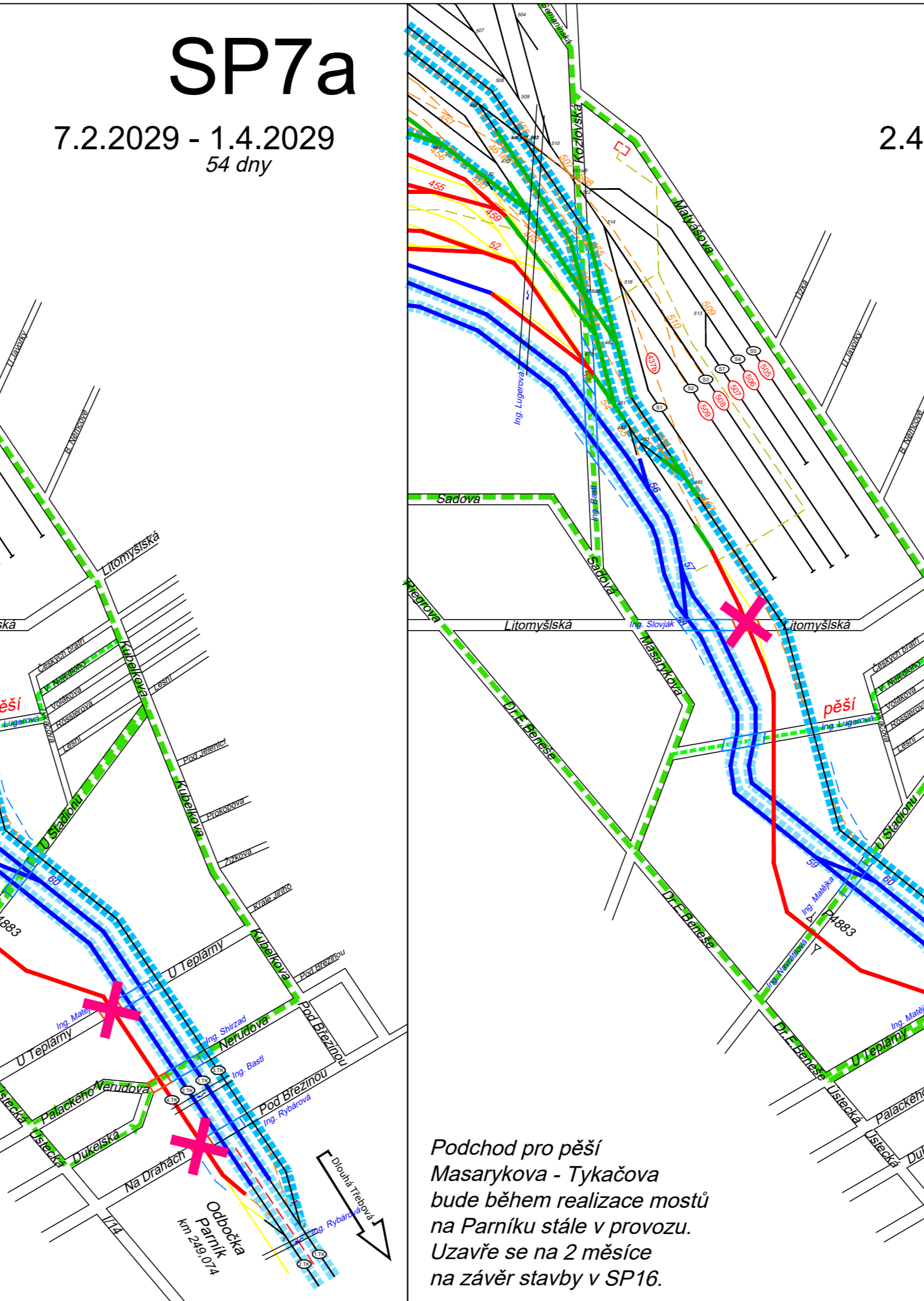
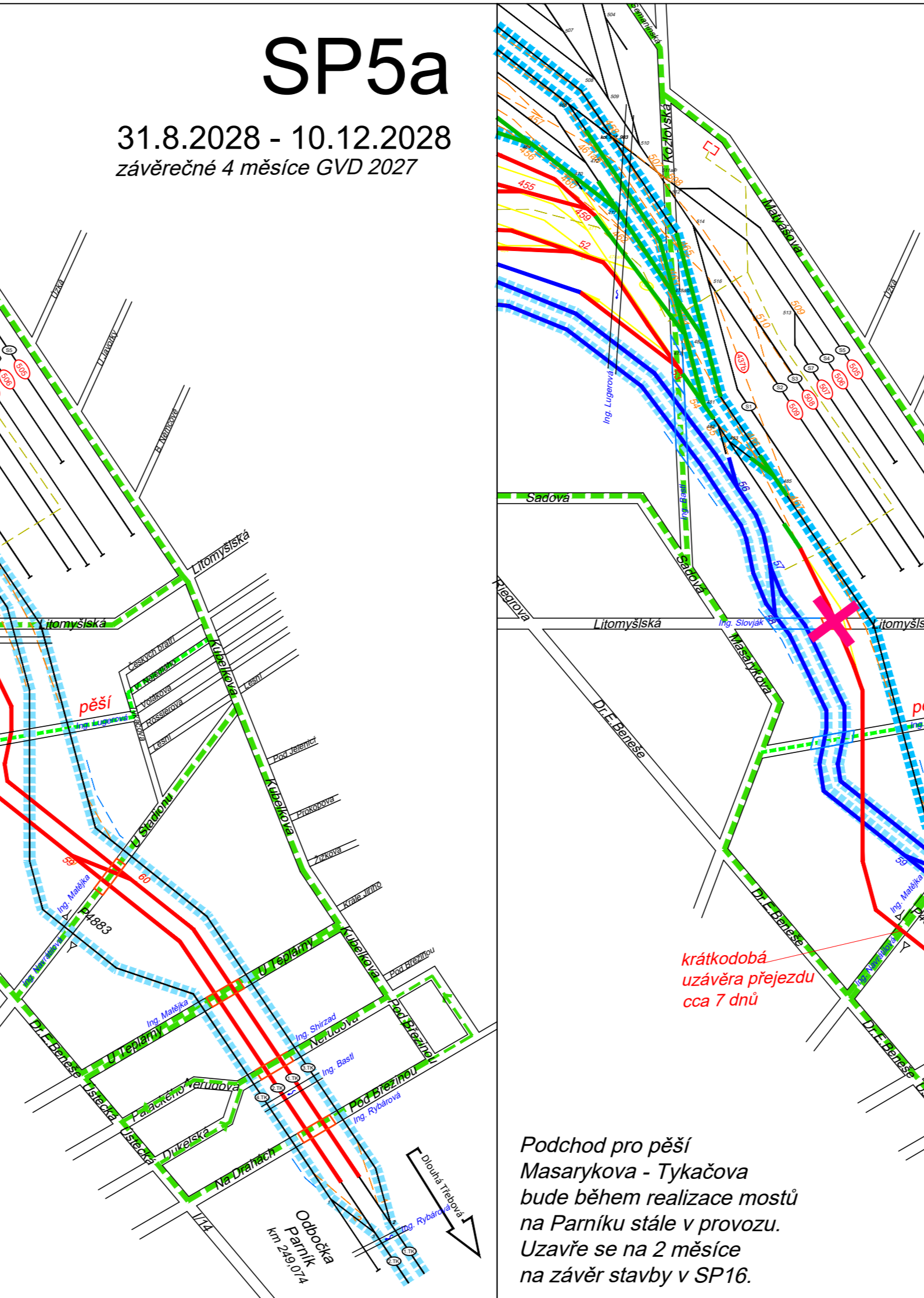
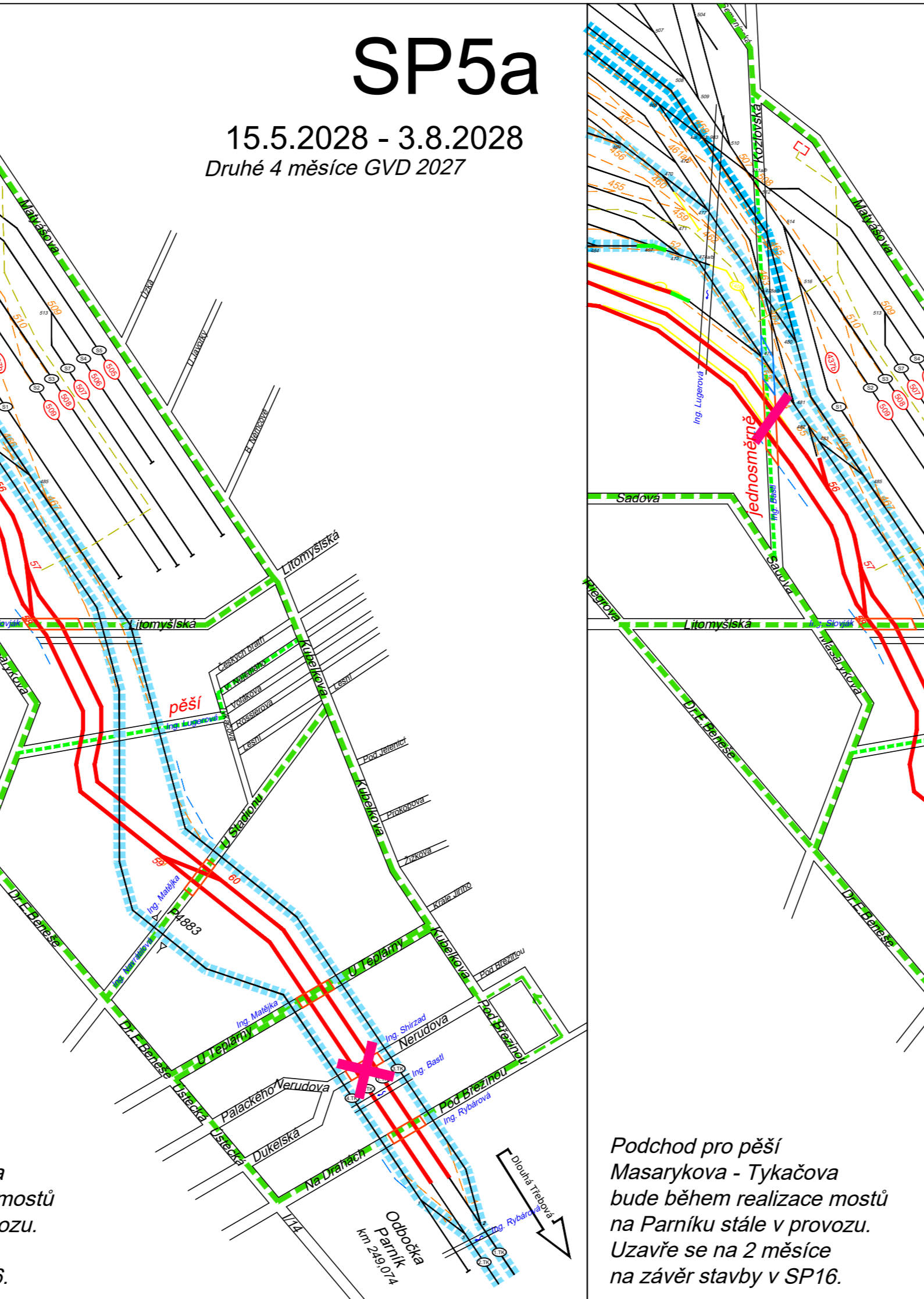
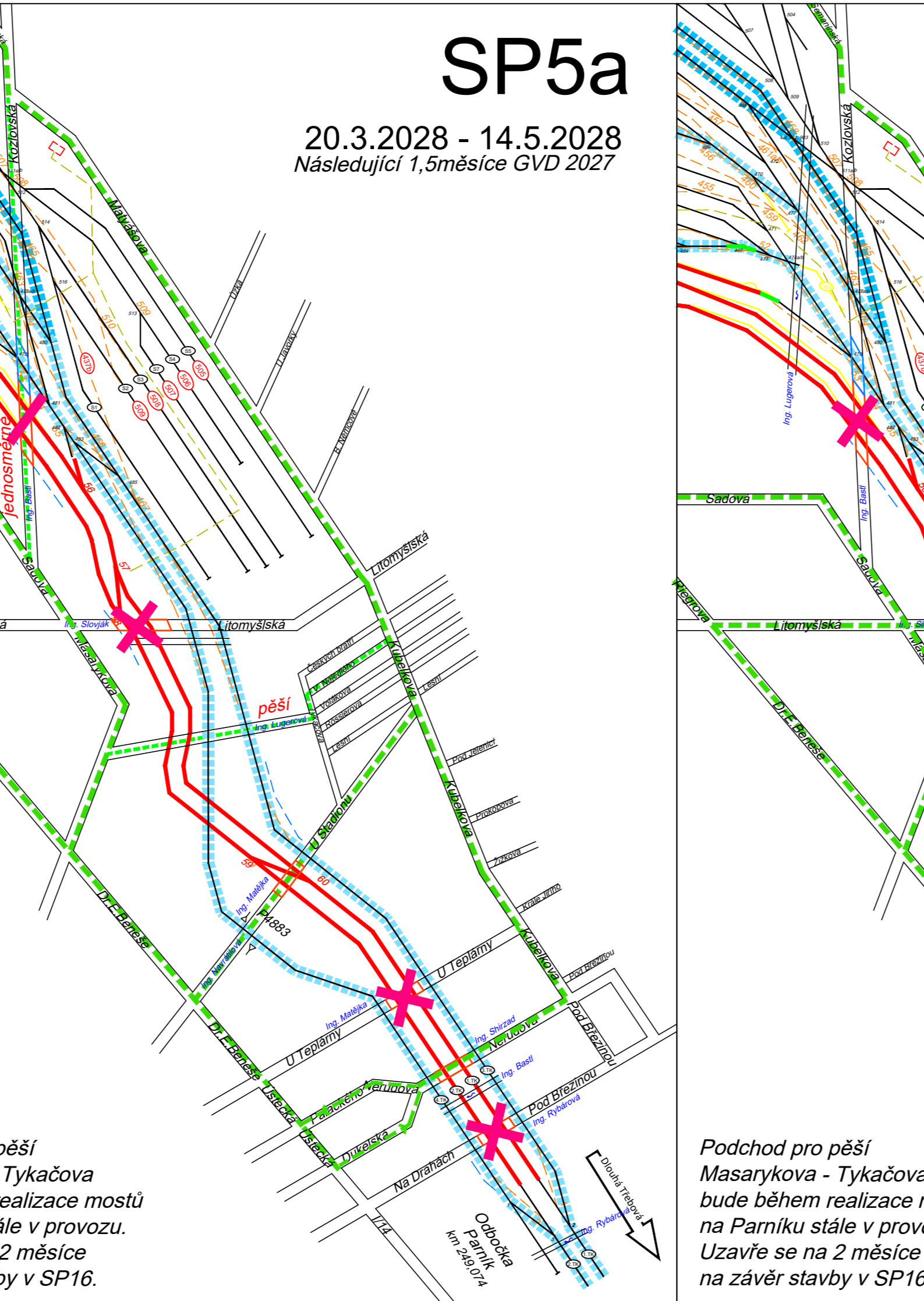

Podchod pro pěší Masarykova - Tykačova bude během realizace mostů na Pamíku stále v provozu. Uzavře se na 2 měsíce na závěr stavby v SP16.

Podchod pro pěší Masarykova - Tykačova bude během realizace mostů na Pamíku stále v provozu. Uzavře se na 2 měsíce na závěr stavby v SP16.

Podchod pro pěší Masarykova - Tykačova bude během realizace mostů na Pamíku stále v provozu. Uzavře se na 2 měsíce na závěr stavby v SP16.

Podchod pro pěší Masarykova - Tykačova bude během realizace mostů na Pamíku stále v provozu. Uzavře se na 2 měsíce na závěr stavby v SP16.

Podchod pro pěší Masarykova - Tykačova bude během realizace mostů na Pamíku stále v provozu. Uzavře se na 2 měsíce na závěr stavby v SP16.

Podchod pro pěší Masarykova - Tykačova bude během realizace mostů na Pamíku stále v provozu. Uzavře se na 2 měsíce na závěr stavby v SP16.

Podchod pro pěší Masarykova - Tykačova bude během realizace mostů na Pamíku stále v provozu. Uzavře se na 2 měsíce na závěr stavby v SP16.

Jiná ověření:		Paré:	
Orientační schéma:		Razítko oprávněné osoby:	
		Podpis: _____ Datum: _____	
Revize: PO4	Datum: 31.7.2023	Popis: Dokumentace POPS k příloham	Kontroloval: [Ing. Petr Rotschein]

Stavebník/Investor:	Správa železnic, státní organizace	
Adresa:	Dlažďená 1003/7, 110 00 Praha 1	
Zástupce investora:	Stavební správa východ	
Adresa:	Nerudova 773/1, 779 00 Olomouc	

Zhotovitel díla:	Spoličnost SUDO-SUPRA-SUEU pro DSP+PDPS Modernizace železničního uzlu Česká Třebová	
Adresa:	Kounicova 688/26, 611 36 Brno	
Kontakt:	T: +420 972625804 E: sudop@sudop-brno.cz	
Zhotovitel částí/objektu:	SUDOP BRNO, spol. s r.o.	
Adresa:	Kounicova 688/26, 611 36 Brno	
Kontakt:	T: +420 972625804 E: sudop@sudop-brno.cz	
Hlavní projektant (HIP):	Ing. K. Chmela / Ing. M. Mráz	Specialista: Ing. Petr Rotschein

Název stavby/akce:	Modernizace železničního uzlu Česká Třebová	Označení investora: S621500577
Název části:	Zásady organizace výstavby	Zakázka: 21072-01-0223
Název objektu/díle části:	Technická zpráva	Označení části: B.8
Název přílohy:	Schématy objízdných tras na Pamíku	Označení objektu/komplexu: B.8.1
Název dílčí části přílohy:		Číslo přílohy (typ/pořadí): 2.
Odpovědný projektant:	Ing. Josef Ferenc	Stupeň dokumentace: PDPS
Kraj:	Středočeský územní úřad Pardubický	Formát: 10 x A4
		TUDU: viz. textová část
		Formát: viz. textová část
		Stupňovní datum zpracování: 10/2023
		Smluvní datum zpracování: 10/2023

From: Dittmer Jiří, Ing. <Dittmer@spravazeleznic.cz>
Sent: Monday, November 24, 2025 11:02 AM
To: Valach Josef, Ing. <ValachJ@spravazeleznic.cz>; Kocich Jiří <Kocich@spravazeleznic.cz>
Subject: RE: ZP Tišnov + Kuřim – Tišnov

Rekonstrukce mostu v km 31,461

Rekonstrukce mostu v km 31,461 vyžaduje nepřetržitou osmiměsíční výlukou, protože stávající most je **společná dvoukolejná konstrukce**, která musí být jako celek **zcela odstraněna**, včetně demontáže ocelové konstrukce přímo **v korytě řeky Loučky**. Na jejím místě se buduje **nový dvoukolejný most** o rozpětí 72,8 m, což je opět jeden společný celek, který nelze rozdělit na dvě nezávislé části pro postupné vedení provozu po jedné koleji. Samotná demolice i manipulace s konstrukčními díly nad vodním tokem jsou technologicky a bezpečnostně mimořádně náročné a nelze je provádět při jakékoli formě železničního provozu.

Po demolici následuje časově náročné **hlubinné zakládání na velkopřůměrových pilotách Ø1200 mm**, probíhající v celém mostním otvoru nad řekou, které zcela znemožňuje vedení provozu.

Nové železobetonové opěry jsou masivní monolitické konstrukce s přísnými tolerancemi a nutným časem zrání betonu, takže práce nelze dělit ani přerušovat. Montáž nové ocelové nosné konstrukce bude probíhat vysouváním v kombinaci s jeřábovým ukládáním nad korytem řeky, což je proces vyžadující úplné uvolnění prostoru a dlouhodobou stabilitu výluky. Následné práce na ložiscích, dilatačních závěrech, odvodnění, kabelových trasách a kompletní přestavba železničního svršku pro obě koleje zároveň jsou opět činnosti zasahující do celého profilu a nelze je provádět za provozu.

Celý postup – demolice, piloty, spodní stavba, montáž nové dvoukolejné NOK, vybavení a svršek – tvoří technologicky nedělitelný řetězec etap, které jsou navíc zpomaleny faktem, že probíhají přímo v říčním korytě a musí respektovat environmentální a hydrotechnické podmínky. Z těchto důvodů je **nepřetržitá 8měsíční výluka minimální nutnou dobou**, která umožní bezpečnou a technicky správnou realizaci nové dvoukolejné mostní konstrukce.

Doplněná argumentace – režim přípravy stavby, schválení, dokumentace a ekonomické aspekty

Stavba „Rekonstrukce žst. Tišnov“ byla od počátku přípravy **systematicky navržena, projednávána a schvalována výhradně v režimu úplného zastavení provozu**, což je uvedeno již v původním Záměru projektu a potvrzeno i jeho aktualizací projednanou a schválenou v rámci centrální komise Ministerstva dopravy (CK MD) v roce 2025. Tento způsob provádění je závazným rámcem pro celou projektovou přípravu stavby a je také výslovně zohledněn v navazujících projektech na širší infrastrukturu, zejména v projektu „Rekonstrukce traťového úseku Kuřim – Tišnov“, který přímo počítá s úplným vyloučením provozu v souladu s dokumentací stavby „Rekonstrukce žst. Tišnov“

Veškeré stupně dokumentace – **DÚR, DSP, DUSP i PDPS** – byly zpracovány výhradně pro režim plné výluky a technologické postupy, konstrukční řešení i harmonogram jsou na tomto předpokladu postaveny. Případná změna způsobu provádění na realizaci za provozu by znamenala **nutnost přeprojektování zásadních částí stavby**, změnu technologických postupů, doplnění velkého množství provizorních zařízení, zásadní navýšení nákladů a zejména **odporovala by schválenému Záměru projektu**, čímž by došlo k odchýlení od projektové dokumentace posouzené v CK MD a již podané k povolení na DESÚ.

Zároveň je nutné zdůraznit, že Správa železnic jako investor je povinna postupovat v souladu se zásadou řádného hospodáře a předkládat k realizaci takové řešení, které je ekonomicky i technicky nejefektivnější. Porovnání variant jednoznačně ukazuje, že provádění stavby za provozu by vedlo k **prodloužení výstavby z jedné stavební sezony na dvě, zvýšení celkových nákladů řádově ve stovkách milionů Kč**, nutnosti rozsáhlých provizorních staveb u železničního svršku, spodku, zabezpečovacího zařízení i trakčního vedení, a výrazně vyšší míře výlukových zásahů na dalších úsecích tratí. Varianta úplné výluky naproti tomu minimalizuje zásahy do provozu na jiných tratích a respektuje princip efektivního využití veřejných prostředků, který je pro investora závazný.

Navíc, stavba je již **podána do povolovacího řízení na DESÚ** v režimu plné výluky a všechny příslušné orgány, dotčené subjekty i navazující projekty vychází z tohoto schváleného konceptu. Změna na variantu „za provozu“ by vyvolala nutnost **zastavit či zásadně přepracovat povolovací řízení**, přepracovat projekt, znovu projednat záměr v CK MD a přepracovat ekonomické hodnocení, což by vedlo k časovým ztrátám v řádu let.

Z těchto důvodů je nezbytné respektovat schválený způsob provádění stavby, který byl od počátku projektových prací zvolen jako **technicky správný, ekonomicky odpovědný a schválený nadřízenými orgány**. Realizace stavby v režimu **nepřetržité úplné výluky** je tak jedinou variantou, která odpovídá nejen technologickým možnostem stavby, ale i **schválenému investičnímu rámci, povolovacímu procesu a povinnosti investora jednat hospodárně**.

Ing. Jiří Dittmer

Správa železnic, státní organizace

Stavební správa východ

přípravář stavební akce

úsek technický

Nerudova 1, 779 00 OLOMOUC

M: +420 724 932 287

E: Dittmer@spravazeleznic.cz

spravazeleznic.cz

Nedílnou součástí této zprávy je právní doložka, jejíž plné znění naleznete na adrese

<http://www.spravazeleznic.cz/dolozka>

Popis možných variant organizace výstavby v rámci stavby *Rekonstrukce žst. Tišnov*

1. Varianta s plnou výlukou

Plán organizace výstavby počítá v této variantě s kompletním zastavením provozu, v rámci kterého bude provedena kompletní rekonstrukce stanice a navazujících objektů. Tento způsob provádění umožní zrealizovat stavbu v jedné stavební sezóně.

Tato varianta byla zpracovávána v rámci již schválené dokumentace DÚR.

1.1 Navazující stavby

Navazující projekt *Rekonstrukce traťového úseku Kuřim (mimo) – Tišnov (mimo)*, který je momentálně ve fázi zpracovávání dokumentace záměru projektu, je přímo závislý na způsobu provádění této stavby. V současné fázi projekčních prací se počítá s úplným zastavením provozu ve shodě s DÚR *Rekonstrukce žst. Tišnov*.

Zastavený provoz při rekonstrukci ŽST Tišnov a trati Tišnov - Kuřim (v souběhu) v roce 2025 umožní souběh s další rekonstrukcí trati Pohled – Přibyslav, dopravní omezení na trati 324 budou tímto kratší. Rekonstrukce při zachování provozu by délku omezení značně prodloužila, a zejména v Tišnově by muselo dojít stejně k redukci počtu vlaků, aby po provozované části stanice a trati šlo zachovat částečně plynulý provoz (příměstská doprava Brna).

Zastavený provoz spolu se souběhem jiným staveb na trati 324 je vhodný i pro dopravce. V roce 2026 (a dále) je uvažováno s realizací staveb na trati 501 Choceň – Uhersko – Zámorsk, Ústí nad Orlicí – Choceň. Na trati 324 by již nebyla žádná dopravní omezení.

1.2 Železniční svršek a spodek

Realizace žel. svršku a spodku za plné výluky přispěje ke zkrácení výstavby a snížení nákladů. Oproti variantě s částečným provozem ubude nutnost zřizovat provizorní kolejové spojky a pažení mezi kolejemi.

1.3 Mostní objekty

Díky výstavbě za plné výluky nebude nutné u mostních objektu zřizovat pracovní spáry. Betonáže spodní stavby a mostovek bude moci proběhnou v celku. To bude mít také pozitivní vliv na kvalitu prováděných konstrukcí i na rychlost výstavby.

Úplné zastavení provozu urychlí také výstavbu **mostu v ev. km 30,896**. Obě nosné konstrukce bude možné montovat v těsném sledu, a to v rámci jedné stavební sezóny. Provizorní konstrukce jako pažení svahů, sjezd k řece a pomocné bárky budou využity pro nasunutí obou nosných konstrukcí bez nutnosti je demontovat a opět zřizovat v další stavební sezóně.



C_3_1_4_Koordináč
ní situační výkres Žst

1.4 Zabezpečovací, sdělovací a silnoproudá zařízení

V uvedeném časovém úseku bude demontováno stávající zabezpečovací, sdělovací a silnoproudé zařízení, zřízeno nové s vnitřní výstrojí v adaptovaných prostorech bez nutnosti zřizovat kompletní provizorní stavby těchto zařízení, a jeho úprav v jednotlivých stavebních postupech.

1.5 Trakční vedení a ukolejnění

Stávající trakční vedení a ukolejnění v žst. Tišnov lze při plné výluce demontovat na začátku stavby, v průběhu stavby průběžně připravovat základy a nové vedení montovat až na definitivní stav po pokládce kolejí. Odpadnou výluky pro betonáže a montáže v předstihu a výluky pro převěšení stávajícího vedení na nové konstrukce, odpadnou i provizorní stavy v trakčním vedení.

1.6 Dopravní opatření

Tranzitní nákladní vlaky budou vedeny z Kolína odklonem přes Českou Třebovou, Brno, případně Českou Třebovou, Přerov. Obsluha trati 325 do Nedvědice bude provedena ze Žďáru nad Sázavou.

Přibližně na konci října roku 2025 dojde k obnovení provozu na trati č.251 v úseku Tišnov – Nedvědice (tj. 25. týdnů od zahájení stavby)

V době demoličních prací na mostě v ev. km 29,509, bude silniční doprava přeměrována přes přejezd P6983, ležící na ulici Klášterská. Rekonstrukce přejezdu započne v závislosti na obnovení provozu na ulici Cáhlovská.

1.7 Náhradní autobusová doprava

V rámci zastavení provozu mezi stanicemi žst Tišnov a žst Křižanov, budou vlakové spoje nahrazeny náhradní autobusovou dopravou (dále „NAD“). Bude zrušen takt 15', doprava bude na tomto rameni provozována v taktu 30'.

NAD za dálkové vlaky kategorie R budou vedeny v úseku Brno hl.n. – Křižanov, za vlaky osobní dopravy pak v úseku Kuřim – Tišnov – Vlkov u Tišnova. Zároveň bude zavedena NAD na trati 251 v úseku Tišnov – Nedvědice.

2 Varianta realizace za provozu (po půlkách)

Cílem této varianty je omezení nickolejných výluk v maximálně možné míře. Stavba bude probíhat po půlkách, tedy v každé fázi stavby bude, až na výjimky, minimálně jedna traťová kolej a jedna kolejová skupina v provozu.

Realizace po půlkách si vyžádá prodloužení stavebních prací do dvou stavebních sezón a výrazné navýšení nákladů.

Při realizaci této varianty dojde ke zkrácení plné výluky téměř na polovinu.

2.1 Navazující stavby

V případě, že stavba **Rekonstrukce traťového úseku Kuřim (mimo) – Tišnov (mimo)** bude probíhat v souběhu s rekonstrukcí žst Tišnov, je nutné počítat s navýšením nákladů i pro tuto navazující akci. Výstavba po půlkách navýší náklady o provizorní stavy a prodlouží dobu výstavby.

2.2 Železniční svršek a spodek

Při variantě provádění za provozu bude nutné zřídit pažení na rozmezí provozovaných a rekonstruovaných kolejí. Dále bude nutné zřídit provizorní nástupiště, úroňové přístupy na tyto nástupiště a 3 provizorní kolejové spojky.

2.3 Mostní objekty

Největší překážkou pro minimalizaci nickolejných výluk je most v ev. km 29,509, který nelze realizovat po půlkách z důvodu umístění nové kolejové spojky na tomto mostě. Demontáž svršku, příprava a osazení provizoria způsobí kompletní zastavení provozu na 10 dní. Provizorium bude sneseno po dokončení betonáže mostních opěr (30 dní provozu po jedné koleji). Poté proběhne betonáž mostovky, která si vyžádá úplné zastavení provozu po dobu 70 dní. **Celkově si tedy tento most vyžádá nickolejný provoz v délce 80 dní.**



SO

01-19-01_07_Situace

Alternativně by bylo nutné změnit kolejové řešení vymístěním kolejové spojky mimo tento most. To by umožnilo realizaci tohoto mostu po půlkách, zároveň by to ale znamenalo zkrácení užitečných délek staničních kolejí (což je nepřístupné) a kompletní přeřešení Kuřimského zhlaví.

Ostatní dotčené mostní objekty lze realizovat po půlkách.

2.4 Zabezpečovací, sdělovací a silnoproudá zařízení

Bude nutno zřídit provizorní zabezpečovací zařízení (cca 90mil. Kč), které bude nutno upravovat v souladu se stavebními postupy.

I ve sdělovacím zařízení vznikne během výstavby za provozu potřeba velkého množství provizorních řešení, včetně plně vybavené provizorní kanceláře. Tyto provizorní stavy prodlouží dobu výstavby a významně navýší náklady na výstavbu sděl. zařízení odhadem o 20 %.

Kabelovod bude budován po částech, nebude se dát využívat do poslední chvíle pro vedení kabelů, nebo bude třeba řešit nákladně podchody protlaků nebo tunelováním.

2.5 Trakční vedení a ukolejnění

Z hlediska realizace trakčního vedení a ukolejnění bude mít varianta se zachováním provozu na polovině kolejiště navíc práce a materiál potřebný pro zajištění sjízdnosti 3 nově zřízených provizorních spojek, bude nutné vybudovat nové provizorní stožáry, tažení nových vodičů. Dále bude nutné v předstihu v samostatných výlukách v celé žst. Tišnov betonovat základy, namontovat nové stožáry a konstrukce a převést na nové konstrukce stávající trakční vedení poloviny stanice která zůstane v provozu.

2.6 Dopravní opatření

V případě souběhu s navazující stavbou *Rekonstrukce traťového úseku Kuřim (mimo) – Tišnov (mimo)*, by délka jednokolejně provozovaného úseku dosahovala přibližně 10 km. Vzhledem k velkému objemu dopravy by mohlo docházet k naplnění kapacity jednokolejného úseku, a v závislosti na prioritizaci nákladní nebo osobní dopravy by mohlo být nutné zřízovat NAD, případně odklonit část nákladní dopravy na alternativní trasy. Pokud bude tato varianta vybrána pro další zpracování, bude nutné provést prověření těchto rizik dopravním technologem.

Délka uzavření silničního podjezdu na ulici Cáhlovská, se kvůli osazování mostního provizoria prodlouží o přibližně 10 dní oproti variantě s plnou výlukou. Objízdná trasa povede přes ulici Klášterská.

2.7 Náhradní autobusová doprava

Ve variantě s jednokolejným provozem bude NAD využíván po dobu trvání jednokolejných výluk vyvolaných výše popsanými stavebními postupy.

Ve fázi realizace sudé kolejové skupiny, bude zavedena NAD na trati 251 v úseku Tišnov – Nedvědice.

2.8 Pozemní objekty

Výstavba pozemních objektů nebude stavbou za provozu výrazně ovlivněna. Provizorní zařízení bude umísťováno do stavebních buněk a dalších typů mobilních budov.

3 Porovnání variant

	Plná výluka	Realizace po půlkách
Délka nickolejné výluky	28 týdnů	13 týdnů
Částečné omezení provozu	11 týdnů	52 týdnů
Celková doba výstavby	4/25–12/25 (9 měsíců)	4/25–06/26 (16 měsíců)
Náklady na realizaci	2032 mil. Kč	2365 mil. Kč

Pozn.: Náklady na realizaci byly odvozeny z kombinace dat z předchozích stupňů dokumentace (navýšena o inflaci), sborníků cen pro železniční stavby a odborných odhadů jednotlivých projektantů.

Při realizaci stavby „Rekonstrukce traťového úseku Kuřim (mimo) – Tišnov (mimo)“ za provozu předpokládáme rovněž navýšení investičních nákladů na tuto stavbu.

Předmětná stavba (ZP) včetně technického řešení, které vycházelo z POV nickolejného provozu byla schválena v CK MD v 12/2020 , následně byla schválena DUR 02/2021 GŘ SŽ O6.

Zpracoval: EXprojekt, SSV

Příloha č. 13

Konzultace k DOK pro roky 2027 a 2028
Porada

Datum konání 19.11.2025

Čas 10:00–14:00 hod.

Místo konání Správa železnic, státní organizace, Dlážďená 1003/7, 110 00 Praha 1, 2. patro, zasedací místnost č. 232; aplikace MS Teams

jméno a příjmení	firma/útvár	telefon	e-mail	podpis
TOMÁŠ ROLNÍK	SŽ OR	725 982 179	rolnik@spravazeleznic.cz	
JIŘÍ NOVAK	SŽ O12	725 745 540	NOVAKJI@spravazeleznic.cz	
MOJMIŘ BURSA	SŽ O12	607 961 941	sbursa@spravazeleznic.cz	
JAN MILEJ	SŽ-SSZ	606 796 338	miliej@spravazeleznic.cz	
TOMÁŠ HOLAR	SŽ-SSZ	722 173 103	HOLAR@spravazeleznic.cz	
TOMÁŠ MORAVKA	SŽ-SSZ	702 209 093	MORAVKA@spravazeleznic.cz	
PĚTR LEONICKÝ	SŽ,SSVZT	725 813 051	leonicky@spravazeleznic.cz	
JIŘÍ KOECH	SŽ,SSV	720 840 465	KOECH@spravazeleznic.cz	
Josef Valach	SŽ,SSV	724932377	valachj@spravazeleznic.cz	
JANOSKOV JANECZKO	SŽ O12	724 027 897	janeczek@spravazeleznic.cz	
ADAM ŠIMELA	KODIS	725149689	zeleznice@kodis.cz	
LUKÁŠ HRMEL	KODIS	725 863 782	zeleznice@kodis.cz	
LUKÁŠ STREJČEK	SŽ GŘ 06	702 269 596	strejc@spravazeleznic.cz	
Jakub LEXA	CTR	720 329 190	lexa@cityrail.cz	
MARTIN ZAHRADKA	IDSK	722 450 063	ZAHRADKA.MARTIN@idsk.cz	
LEOŠ SMETANA	IDSK	725 940 121	smetana.leos@idsk.cz	
HELENA ROZSYPALOVÁ	MTR ex. o.	702 128 221	ROZSYPALOVA@METRANSRAIL.EU	
MARUŠ Michal	HSL-Logistik	731 228 444	m.marus@hsl-logistik.eu	

Svým podpisem souhlasím s případným pořízením fotodokumentace z jednání pro další zpracování za účelem splnění podmínek poskytovatelů dotace a propagaci SŽ.

jméno a příjmení	firma/útvár	telefon	e-mail	podpis
Lubomír Svoboda	SWIETELSKY Rail CZ s. r. o.	725 602 122	l.svoboda@swietelsky.cz	MS Teams
Radek Modráček	Rail Cargo Carrier – Czech Republic s. r. o.	725 341 681	radek.modracek@railcargo.com	MS Teams
Evžen Gryc	ČD Cargo, a. s.	724 158 807	evzen.gryc@cdcargo.cz	MS Teams
Libor Šíp	SŽ/GŘ O15	972 244 328	Sip@spravazeleznic.cz	MS Teams
Tomáš Svoboda	SŽ/CDP Přešov	724 645 886	svobodato@spravazeleznic.cz	MS Teams
Michal Krejčí	SŽ/OŘ Plzeň	725 740 796	krejcim@spravazeleznic.cz	MS Teams
Petr Lněnička	SŽ/CDP Praha	702 292 252	lnenickaP@spravazeleznic.cz	MS Teams
Jan Sekyra	SŽ/CDP Praha	724 083 054	sekyra@spravazeleznic.cz	MS Teams
Jana Vlasatá	SŽ/ GŘ O12	602 650 466	Vlasata@spravazeleznic.cz	MS Teams
Vilém Hamouz	SŽ/CDP Praha	725 068 965	HamouzV@spravazeleznic.cz	MS Teams
Ivona Szlosková	SŽ/GŘ O12	602 650 534	szloskova@spravazeleznic.cz	MS Teams
Jiřina Imramovská	SŽ/GŘ O15	602 384 408	imramovska@spravazeleznic.cz	MS Teams
Tomáš Neumann	Die Länderbahn CZ s. r. o.	-	tomas.neumann@laenderbahn.com	MS Teams
Gawliński Wojciech	PKP CARGO INTERNATIONAL a. s.	-	wojciech.gawlinski@pkpcargointernational.com	MS Teams
Hynek Richter	Leo Express s. r. o.	-	Hynek.richter@le.cz	MS Teams
Ondřej Holczheimer	EP Cargo a. s.	-	ondrej.holczheimer@epcargo	MS Teams
Václav Macek	Ministerstvo dopravy	-	vaclav.macek@mdcr.cz	MS Teams
Vladimír Malý	Karlovarský kraj	-	vladimir.maly@kr-karlovarsky.cz	MS Teams
Matyáš Marek	ÚOHS	-	matyas.marek@uohs.gov.cz	MS Teams
František Pašek	Die Länderbahn CZ s. r. o.	-	frantisek.pasek@laenderbahn.com	MS Teams
Václav Rouca	Rail Cargo Carrier – Czech Republic s. r. o.	-	vaclav.rouca@railcargo.com	MS Teams
Uwe Miertschischk	Die Länderbahn CZ s. r. o.	-	uwe.miertschischk@laenderbahn.com	MS Teams
Martin Ruman	LokoTrain s. r. o.	-	martin.ruman@lokotrain.eu	MS Teams
Peter Strapek	Railtrans International, a. s.	-	strapek@railtrans.eu	MS Teams
Michal Tocev	RTS Rail Transport Service GmbH	-	michal.tocev@rts-rail.com	MS Teams
Tomáš Kamenár	LTE Slovakia s. r. o.	-	tomas.kamenar@lte-group.eu	MS Teams